

Ceny produktów rolnych w marcu 2026 r.

23.04.2026 r.

11,5%

spadek cen skupu podstawowych produktów rolnych w porównaniu z marcem 2025 r.

Ceny skupu podstawowych produktów rolnych¹ wzrosły w marcu 2026 r. w stosunku do miesiąca poprzedniego (o 1,1%), natomiast spadły w porównaniu z analogicznym okresem 2025 r. (o 11,5%).

Wykres 1. Zmiany cen skupu podstawowych produktów rolnych w stosunku do miesiąca poprzedniego



W marcu 2026 r. w stosunku do lutego 2026 r. wzrosły ceny skupu podstawowych produktów rolnych, z wyjątkiem żywca wołowego i mleka krowiego

Wykres 2. Zmiany cen skupu podstawowych produktów rolnych w stosunku do analogicznego miesiąca poprzedniego roku

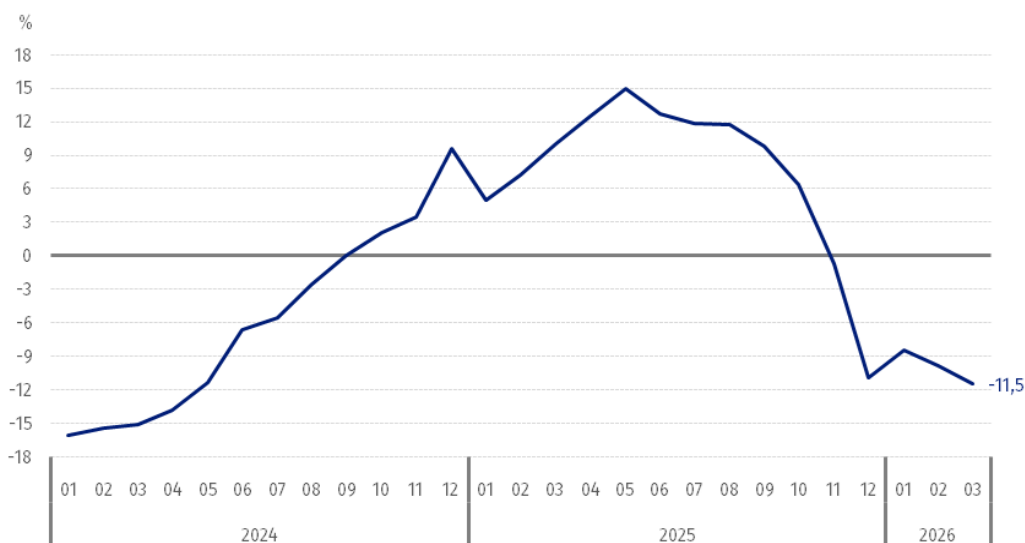

Ceny skupu podstawowych produktów rolnych, poza cenami żywca wołowego, w marcu 2026 r. były niższe od notowanych w marcu 2025 r.

¹ Ziarno pszenicy i żyta, żywiec rzeźny: wołowy, wieprzowy i drobiowy oraz mleko krowie

Ceny skupu i ceny uzyskiwane przez rolników na targowiskach

W marcu 2026 r. po cenach wyższych niż w poprzednim miesiącu skupowano większość produktów rolnych, natomiast na targowiskach płacono mniej za większość produktów rolnych. Na obu rynkach wzrosły ceny kukurydzy, a spadły ceny pszenżyta, owsa i żywca wołowego.

W stosunku do analogicznego miesiąca 2025 r., w marcu 2026 r. zarówno w skupie, jak i na targowiskach odnotowano spadek cen produktów rolnych, z wyjątkiem cen żywca wołowego w skupie.

Tablica 1. Ceny produktów rolnych (bez VAT)² w marcu 2026 r.

| Wyszczególnienie | Ceny skupu | | | Ceny targowiskowe | | |
|--|------------|-----------------|-----------------|-------------------|-----------------|-----------------|
| | w złotych | 02 2026 =100 | 03 2025 =100 | w złotych | 02 2026 =100 | 03 2025 =100 |
| Ziarno zbóż^a – za 1 dt | | | | | | |
| Pszenica | 75,73 | 101,5 | 83,9 | 104,04 | 99,4 | 90,5 |
| Żyto | 61,99 | 101,9 | 85,6 | 78,04 | 96,9 | 90,0 |
| Jęczmień | 74,5 | 100,4 | 89,1 | 99,25 | 99,5 | 90,8 |
| Pszenżyto | 68,12 | 96,8 | 81,8 | 89,43 | 99,3 | 90,4 |
| Owies | 59,33 | 96,5 | 73,1 | 86,91 | 97,5 | 84,4 |
| Kukurydza | 75,01 | 100,4 | 87,2 | 118,55 | 101,0 | 97,2 |
| Ziemniaki^b – za 1 dt | 105,12 | 117,6 | 75,9 | 170,77 | 96,1 | 81,2 |
| Żywiec rzeźny – za 1 kg | | | | | | |
| Bydło (bez cieląt) ^c | 14,89 | 92,1 | 106,7 | 12,00 | 99,9 | 98,0 |
| w tym młode bydło | 15,29 | 90,9 | 106,8 | . | . | . |
| Trzoda chlewna | 5,82 | 114,3 | 94,7 | . | . | . |
| Drób | 5,75 | 101,2 | 94,9 | . | . | . |
| Mleko – za 1 hl | 183,23 | 98,3 | 80,4 | . | . | . |

a Ceny skupu – bez ziarna siewnego. b Ceny skupu – ogółem (jadalne wczesne; sadzeniaki; jadalne późne; przemysłowe, w tym skrobiowe). Ceny targowiskowe – jadalne bez wczesnych. c Ceny targowiskowe – średnia ważona cena bydła rzeźnego obliczona przy przyjęciu struktury ilości skupu młodego bydła i krów rzeźnych.

² Ceny skupu obliczono na podstawie informacji o wartości i ilości skupu realizowanego przez osoby prawne i samodzielne jednostki organizacyjne niemające osobowości prawnej (bez osób fizycznych).

Wskaźniki cen skupu oraz cen uzyskiwanych przez rolników na targowiskach obliczono na podstawie danych bezwzględnych wyrażonych z większą dokładnością niż podano w tablicach.

Ceny ważniejszych produktów rolnych w marcu 2026 r.

W marcu 2026 r. za **pszenicę** w skupie płacono 75,73 zł za dt, tj. o 1,5% więcej niż w poprzednim miesiącu, natomiast o 16,1% mniej niż przed rokiem. Na targowiskach cena pszenicy (104,04 zł za dt) spadła o 0,6% w stosunku do lutego br. i o 9,5% w porównaniu z marcem ub. roku.

Cena **żyta** w skupie (61,99 zł za dt) była wyższa o 1,9% niż w lutym 2026 r., ale o 14,4% niższa niż w marcu 2025 r. W obrocie targowiskowym cena żyta (78,04 zł za dt) spadła o 3,1% w skali miesiąca i o 10,0% w skali roku.

W marcu 2026 r. za **ziemniaki** w skupie płacono 105,12 zł za dt, tj. o 17,6% więcej niż w poprzednim miesiącu, ale o 24,1% mniej niż w analogicznym okresie 2025 r. Na targowiskach cena ziemniaków (170,77 zł za dt) spadła o 3,9% w stosunku do lutego 2026 r. i o 18,8% w porównaniu z marcem 2025 r.

Cena **żywca wołowego** w skupie (14,89 zł za kg) była niższa w skali miesiąca (o 7,9%), natomiast wzrosła w skali roku (o 6,7%). Na targowiskach żywiec wołowy (12,00 zł za kg) sprzedawano o 0,1% taniej niż w poprzednim miesiącu i o 2,0% – niż przed rokiem.

W marcu 2026 r. za **żywca wieprzowy** w skupie płacono 5,82 zł za kg, tj. o 14,3% więcej niż przed miesiącem, ale o 5,3% mniej niż przed rokiem.

Cena skupu **drobiu rzeźnego** (5,75 zł za kg) wzrosła o 1,2% w stosunku do lutego 2026 r., natomiast spadła o 5,1% w porównaniu z analogicznym okresem roku poprzedniego.

Za hl **mleka** płacono w skupie 183,23 zł, tj. o 1,7% mniej niż w poprzednim miesiącu i o 19,6% – niż przed rokiem.

Wykres 3. Ceny pszenicy i żyta w skupie i na targowiskach

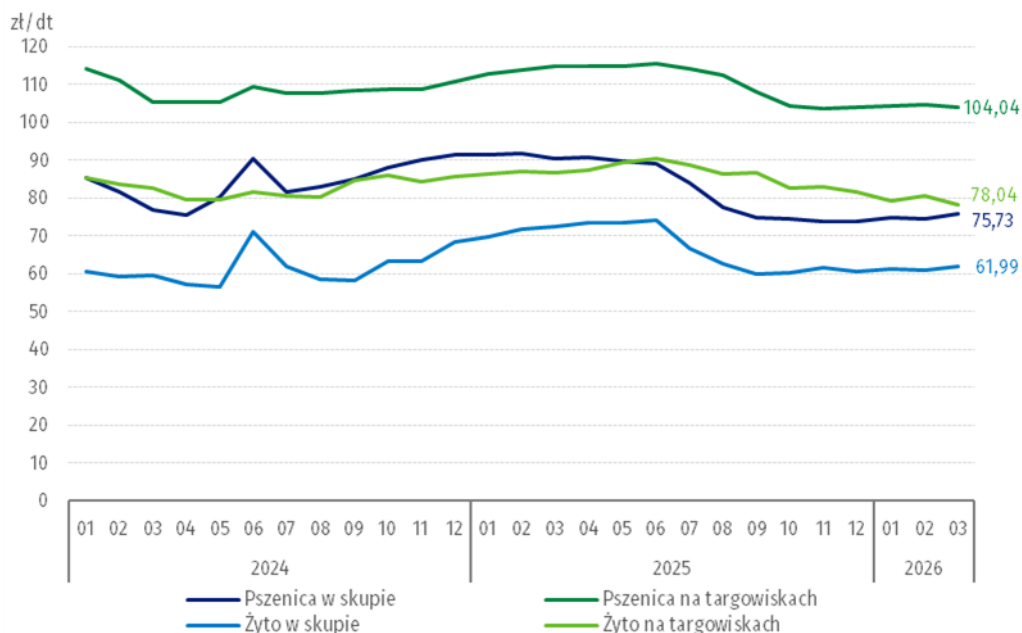

Wykres 4. Ceny ziemniaków w skupie i na targowiskach



Wykres 5. Ceny żywca wołowego w skupie i na targowiskach³ oraz ceny żywca wieprzowego w skupie

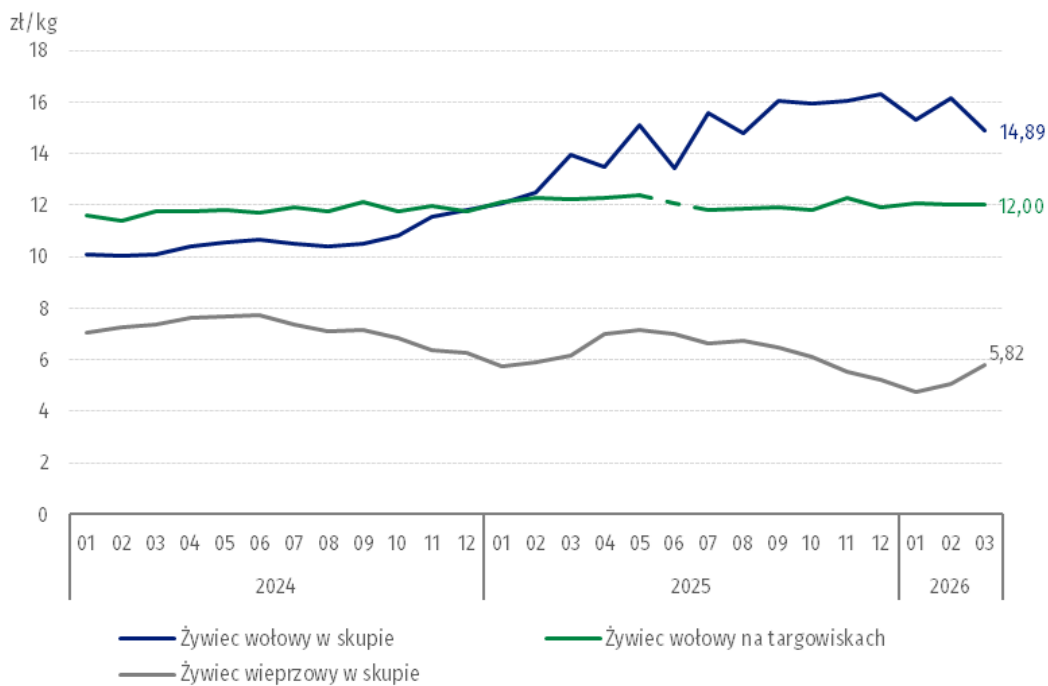

³ W czerwcu 2025 r. cena żywca wołowego na targowiskach została objęta tajemnicą statystyczną z uwagi na niską liczbę notowań.

Wykres 6. Ceny skupu drobiu rzeźnego i mleka

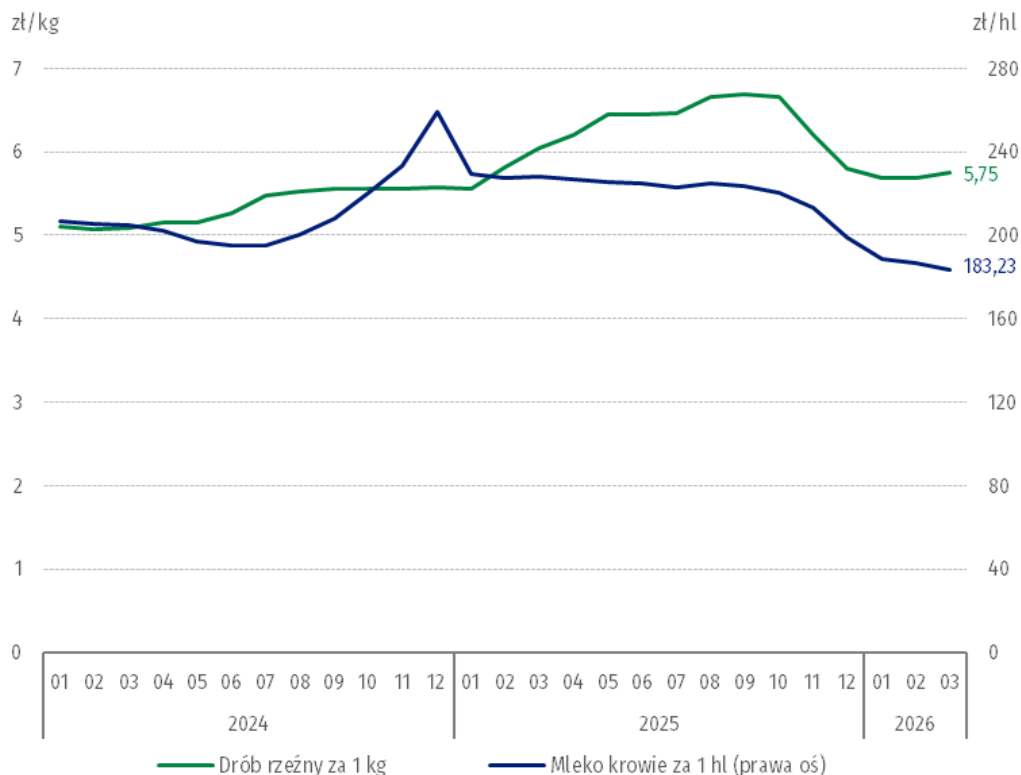

Zróżnicowanie poziomu cen wybranych produktów rolnych w poszczególnych województwach przedstawiono w tabeli 2 dla cen skupu i w tabeli 3 dla cen uzyskiwanych przez rolników na targowiskach (arkusz Excel).

W przypadku cytowania danych Głównego Urzędu Statystycznego prosimy o zamieszczenie informacji: „Źródło danych GUS”, a w przypadku publikowania obliczeń dokonanych na danych opublikowanych przez GUS prosimy o zamieszczenie informacji: „Opracowanie własne na podstawie danych GUS”.

Opracowanie merytoryczne:

Departament Cen i Usług

Dyrektor Ewa Adach-Stankiewicz

Tel: 22 608 31 24

Rozpowszechnianie:

Wydział Prasowy

Tel. komórkowy: +48 695 255 032

Tel. stacjonarne: +48 22 608 38 04, +48 22 449 41 45,
+48 22 608 30 09

e-mail: obslugaprasowa@stat.gov.pl



stat.gov.pl



[@GUS_STAT](https://twitter.com/GUS_STAT)



[@GlownyUrzadStatystyczny](https://www.facebook.com/GlownyUrzadStatystyczny)



[@gus_stat](https://www.instagram.com/gus_stat)



[@GlownyUrzadStatystycznyGUS](https://www.youtube.com/GlownyUrzadStatystycznyGUS)



[@Glowny Urząd Statystyczny](https://www.linkedin.com/company/Glowny-Urzad-Statystyczny)

Powiązane opracowania

[Sytuacja społeczno-gospodarcza kraju w 2026 r.](#)

[Skup i ceny produktów rolnych w 2024 r.](#)

Temat dostępny w bazach danych

[BDL – Ceny - Ceny w rolnictwie](#)

[Dziedzinowe Bazy Wiedzy – Gospodarka - Ceny - Ceny producentów - Ceny w rolnictwie](#)

Ważniejsze pojęcia dostępne w słowniku

[Skup produktów rolnych](#)

[Ceny skupu](#)

[Targowisko](#)

[Ceny targowiskowe](#)