



# **INFORMACJA O SYTUACJI SPOŁECZNO-GOSPODARCZEJ POLSKI W I PÓŁROCZU 2014 R.**

*23 lipca 2014 r.*



# Podstawowe tendencje (1)

W I półroczu br. w gospodarce utrzymywały się tendencje wzrostowe, przy czym w II kwartale w niektórych obszarach obserwowano niewielkie spowolnienie dynamiki.

Produkcja sprzedana w przemyśle i w budownictwie w okresie kwiecień-czerwiec br. rosła w skali roku wolniej niż w I kwartale. Tempo wzrostu sprzedaży detalicznej, pomimo niewielkiego osłabienia w II kwartale, pozostało szybsze niż w kolejnych okresach ub. roku. Nieco umocniła się natomiast dynamika sprzedaży usług w transporcie.

Ceny towarów i usług konsumpcyjnych w I półroczu br. wzrosły w skali roku w niewielkim tempie, znacznie wolniejszym od dolnej granicy odchyień od celu inflacyjnego. Utrzymywał się obserwowany od II połowy 2012 r. spadek w skali roku cen producentów w przemyśle i budownictwie.



## Podstawowe tendencje (2)

Przeciętne miesięczne wynagrodzenia nominalne brutto w sektorze przedsiębiorstw w I półroczu br. rosły w skali roku szybciej niż w poprzednich okresach, wyraźnie zwiększyła się ich siła nabywcza. Nominalne i realne emerytury i renty brutto w obu systemach rosły wolniej niż w ub. roku, a ich dynamika w II kwartale była słabsza niż przeciętnych wynagrodzeń.

Przeciętne zatrudnienie w sektorze przedsiębiorstw w I półroczu br. w niewielkim stopniu przekroczyło poziom sprzed roku, a tempo wzrostu poprawiło się nieco w II kwartale. Stopa bezrobocia zmniejszyła się do 12,0% w końcu czerwca br.



## Podstawowe tendencje (3)

Na rynku rolnym, przy zwiększeniu podaży, ceny zbóż i żywca rzeźnego były niższe niż w I półroczu ub. roku. Wzrosły ceny skupu ziemniaków oraz mleka. Nieznacznie poprawiła się opłacalność produkcji trzody chlewnej.

W okresie styczeń-maj br. w obrotach towarowych handlu zagranicznego (w złotych) obserwowano szybszy wzrost eksportu niż importu. W rezultacie wymiana zamknęła się niewielkim dodatnim saldem, wobec ujemnego w poprzednich latach. Wskaźnik terms of trade w okresie styczeń-kwiecień br. kształtował się korzystniej niż przed rokiem i wyniósł 103,6.

Dochody budżetu państwa w I półroczu br. wyniosły 136,3 mld zł (tj. 49,1% kwoty założonej w ustawie budżetowej na 2014 r.), a wydatki – 161,6 mld zł (odpowiednio 49,7%). Deficyt ukształtował się na poziomie 25,4 mld zł, co stanowiło 53,4% planu.



# Rynek pracy

## PRACUJĄCY W SEKTORZE PRZEDSIĘBIORSTW (stan w końcu okresu)

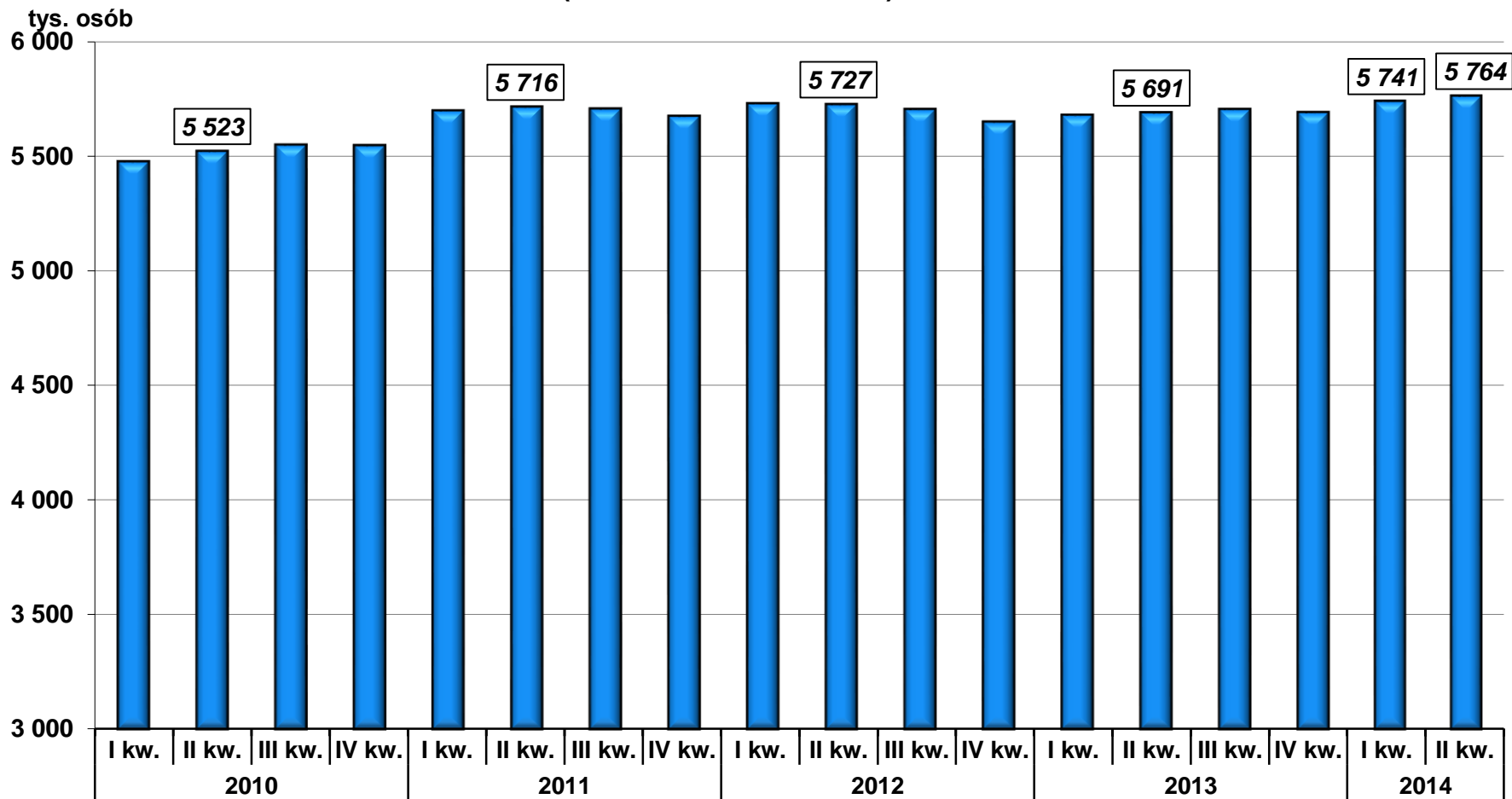

## PRZECIĘTNE ZATRUDNIENIE W SEKTORZE PRZEDSIĘBIORSTW (analogiczny okres roku poprzedniego=100)

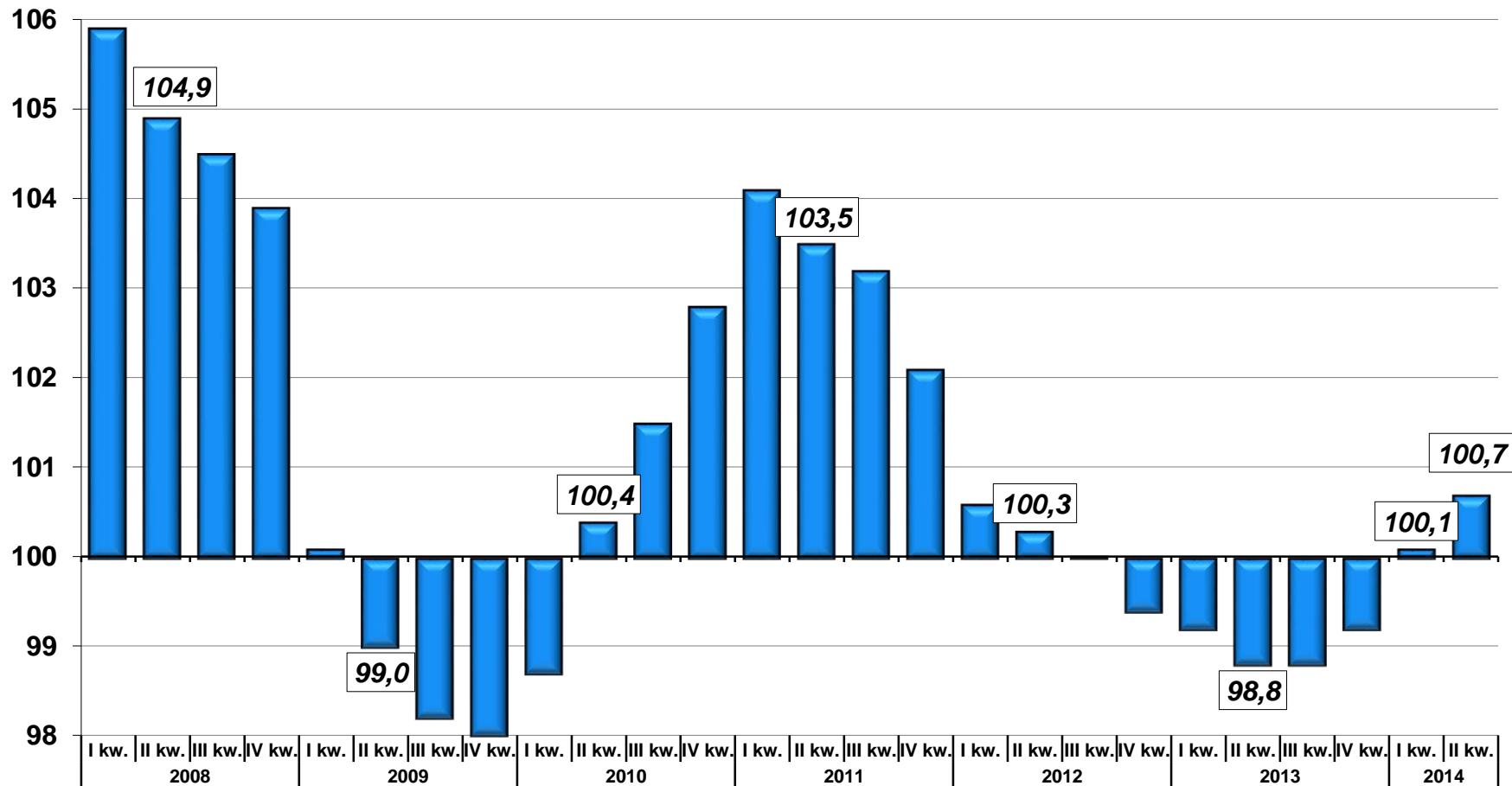

## PRZECIĘTNE ZATRUDNIENIE W SEKTORZE PRZEDSIĘBIORSTW W WYBRANYCH SEKCJACH PKD (analogiczny okres roku poprzedniego=100)

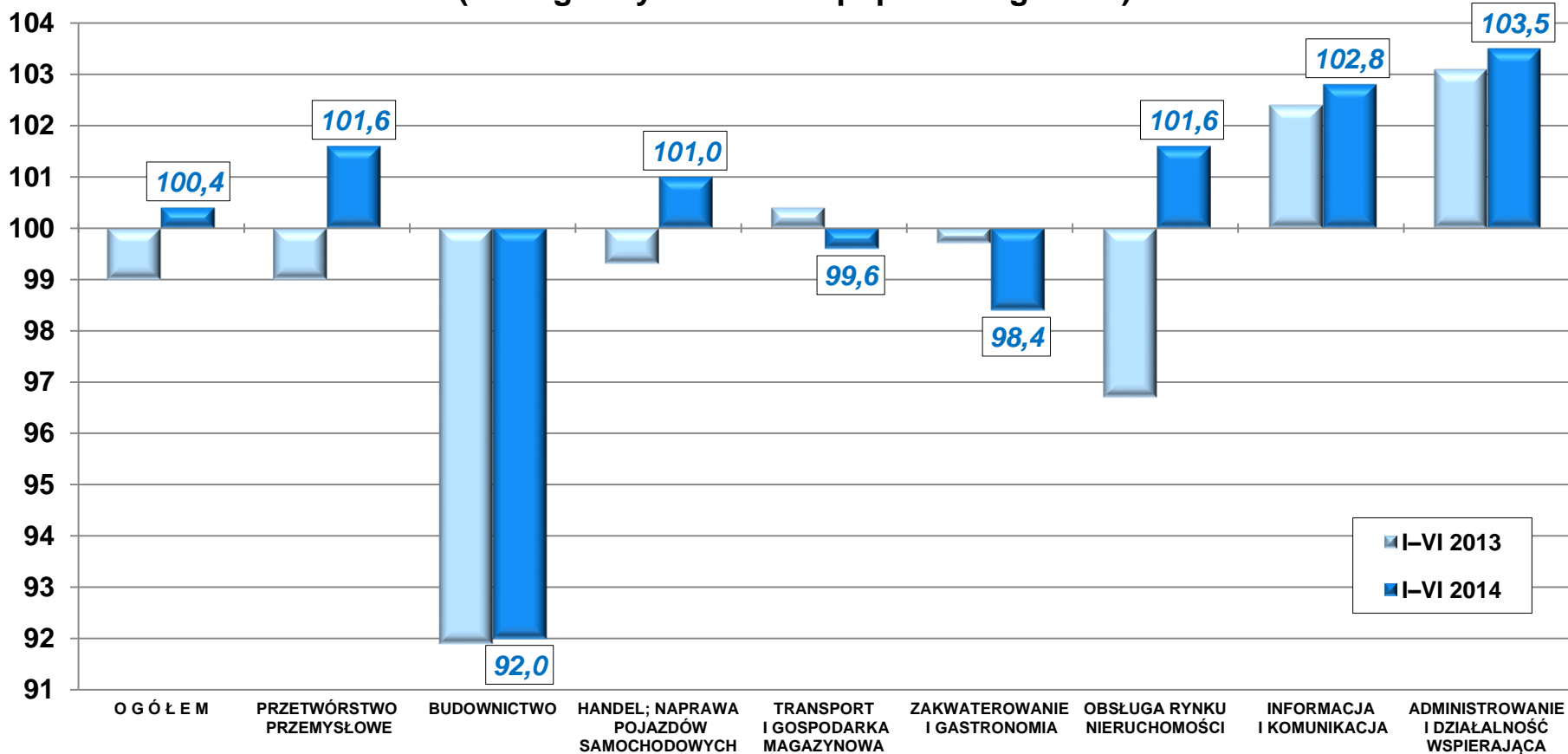



# Rynek pracy

## PRZECIĘTNE ZATRUDNIENIE W SEKTORZE PRZEDSIĘBIORSTW (analogiczny okres roku poprzedniego=100)

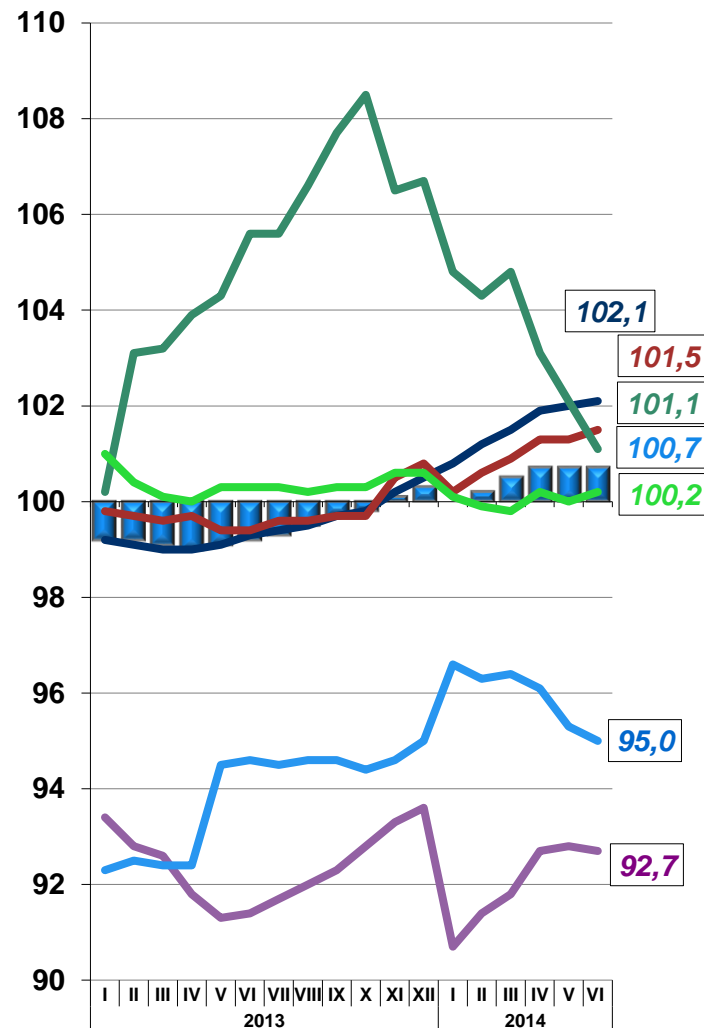
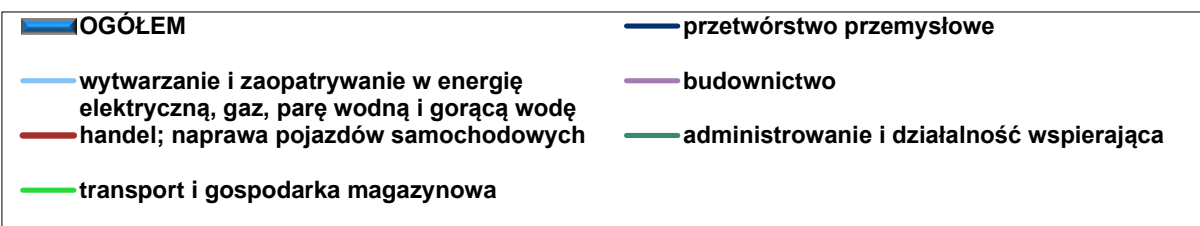
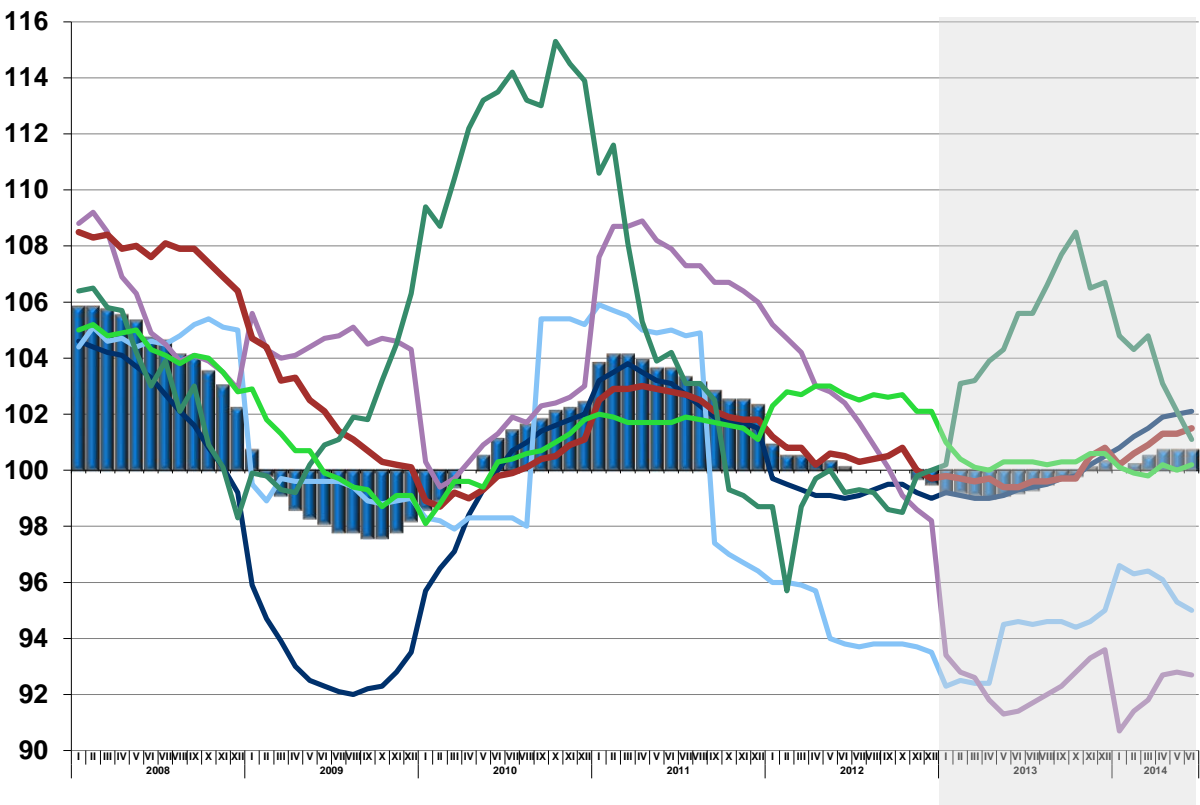



## BEZROBOCIE REJESTROWANE

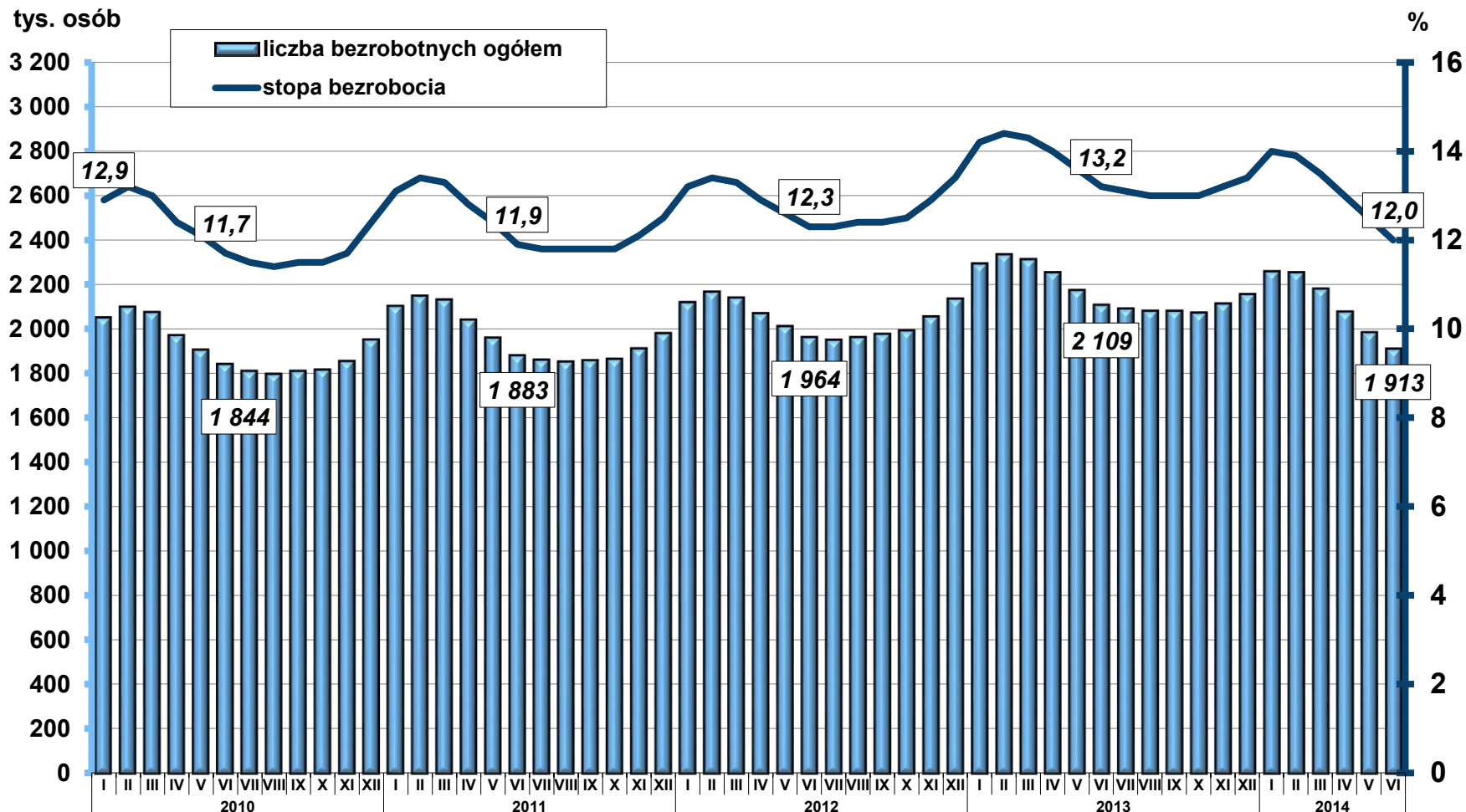

# Rynek pracy

## Zharmonizowana stopa bezrobocia w % (wyrównana sezonowo)

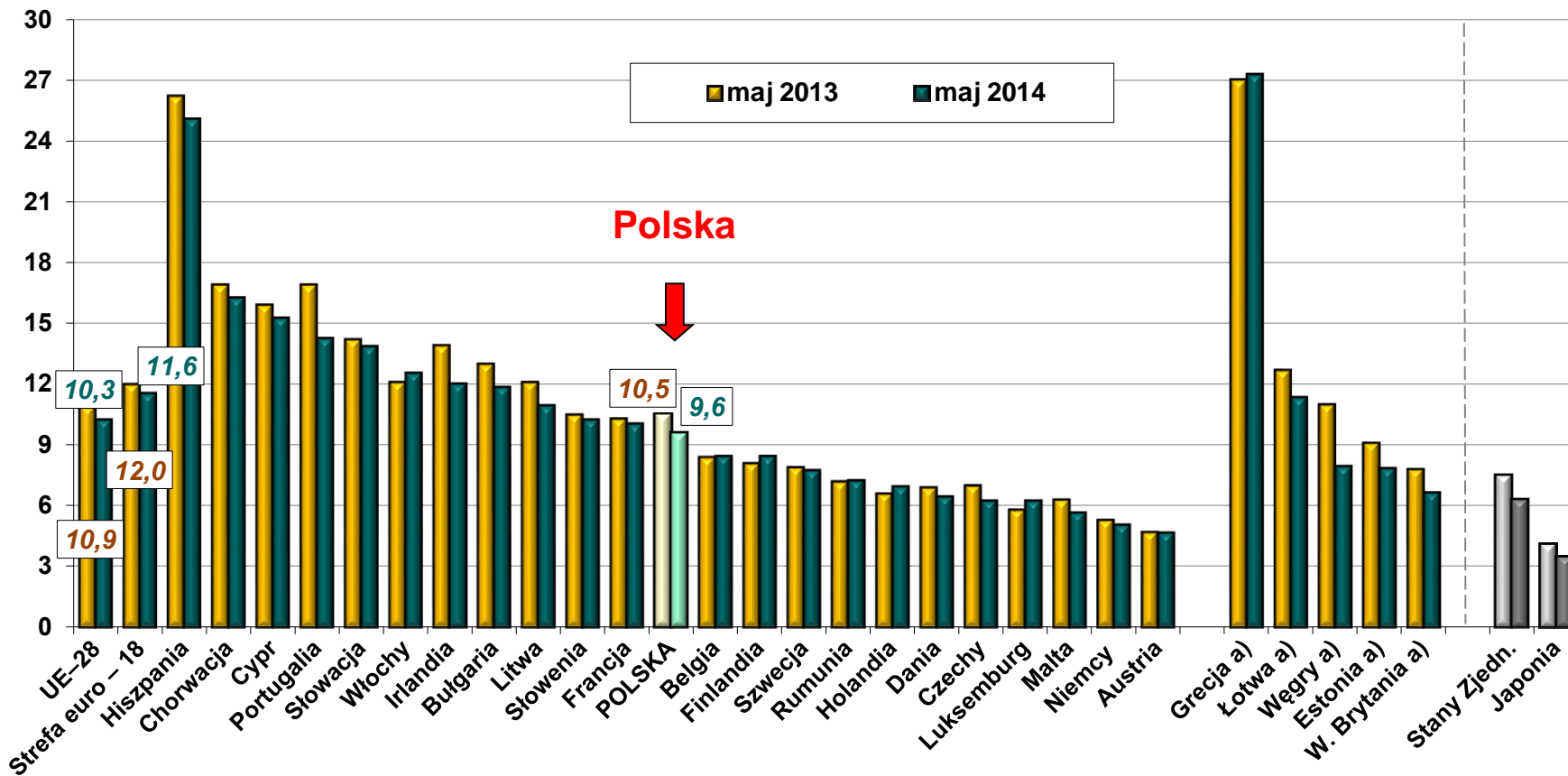

a) Dane za I kwartał 2013 r. i 2014 r.

Źródło: Eurostat.

# STOPA BEZROBOCIA REJESTROWANEGO WEDŁUG WOJEWÓDZTW

Stan w końcu czerwca 2014 r.

Polska = 12,0%

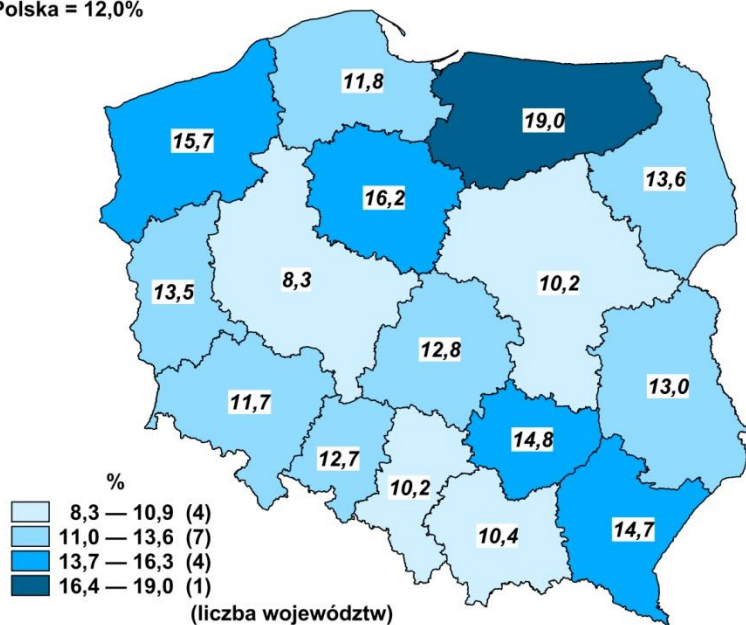

# ZMIANY STOPY BEZROBOCIA REJESTROWANEGO WEDŁUG WOJEWÓDZTW

Czerwiec 2014 r. do czerwca 2013 r.

Polska = -1,2 p.proc.

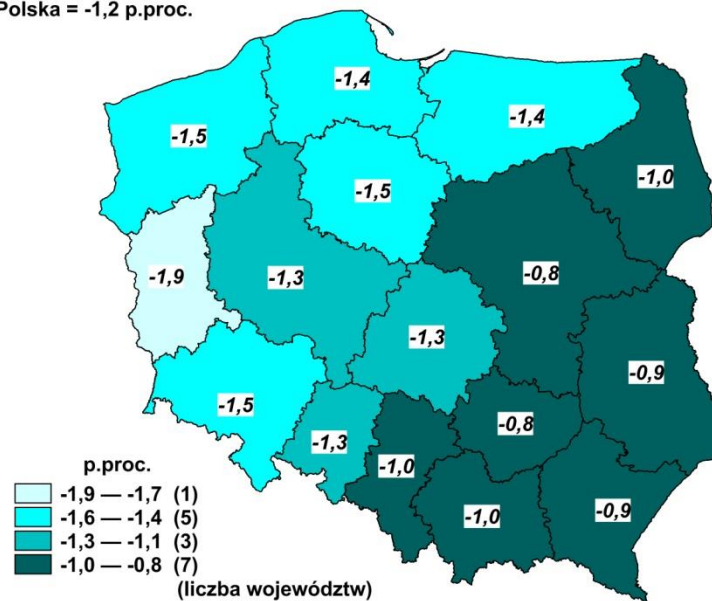



# Rynek pracy

## PŁYNNOŚĆ BEZROBOCIA

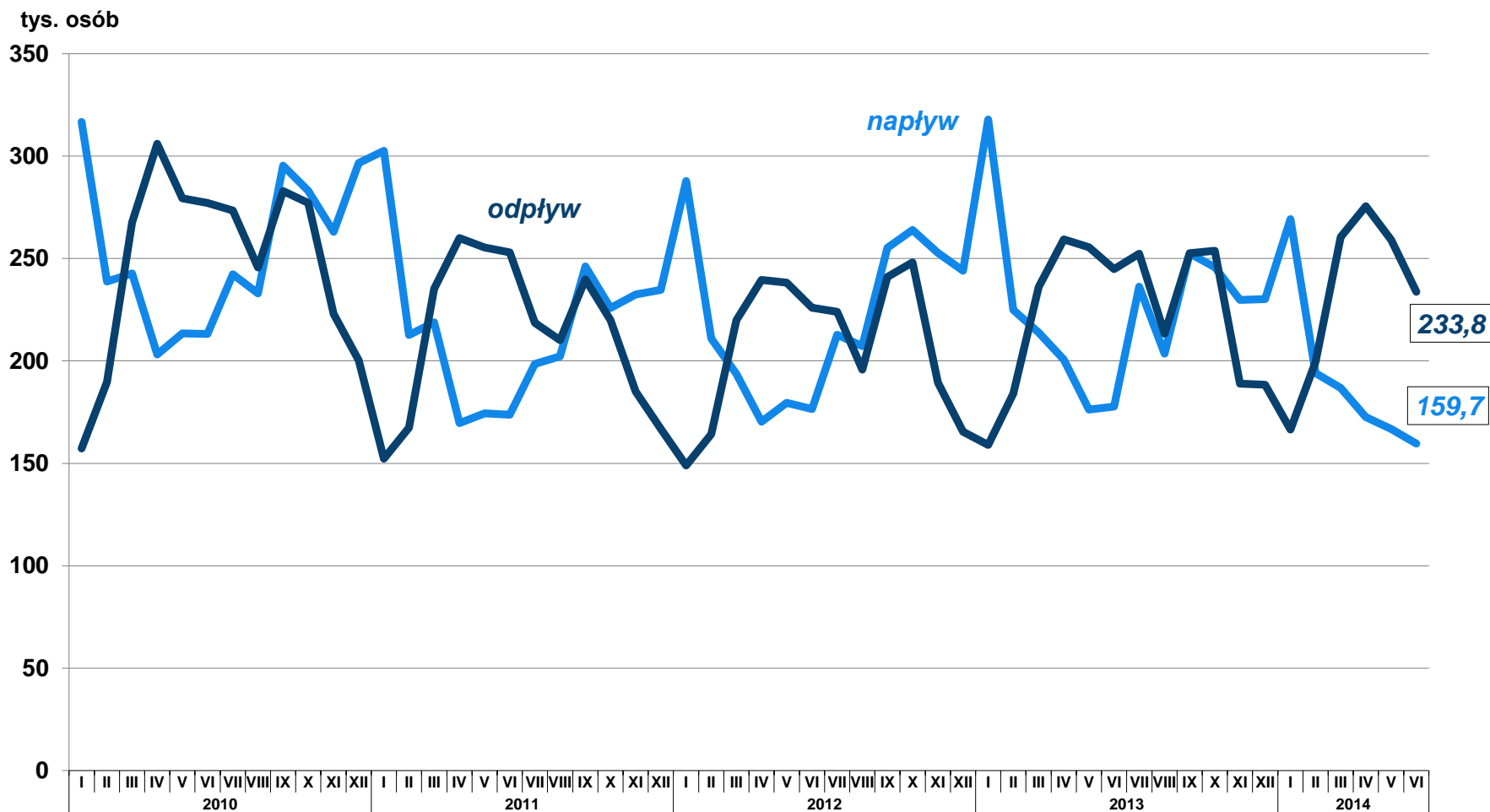

# Rynek pracy

## OFERTY PRACY (stan w końcu miesiąca)

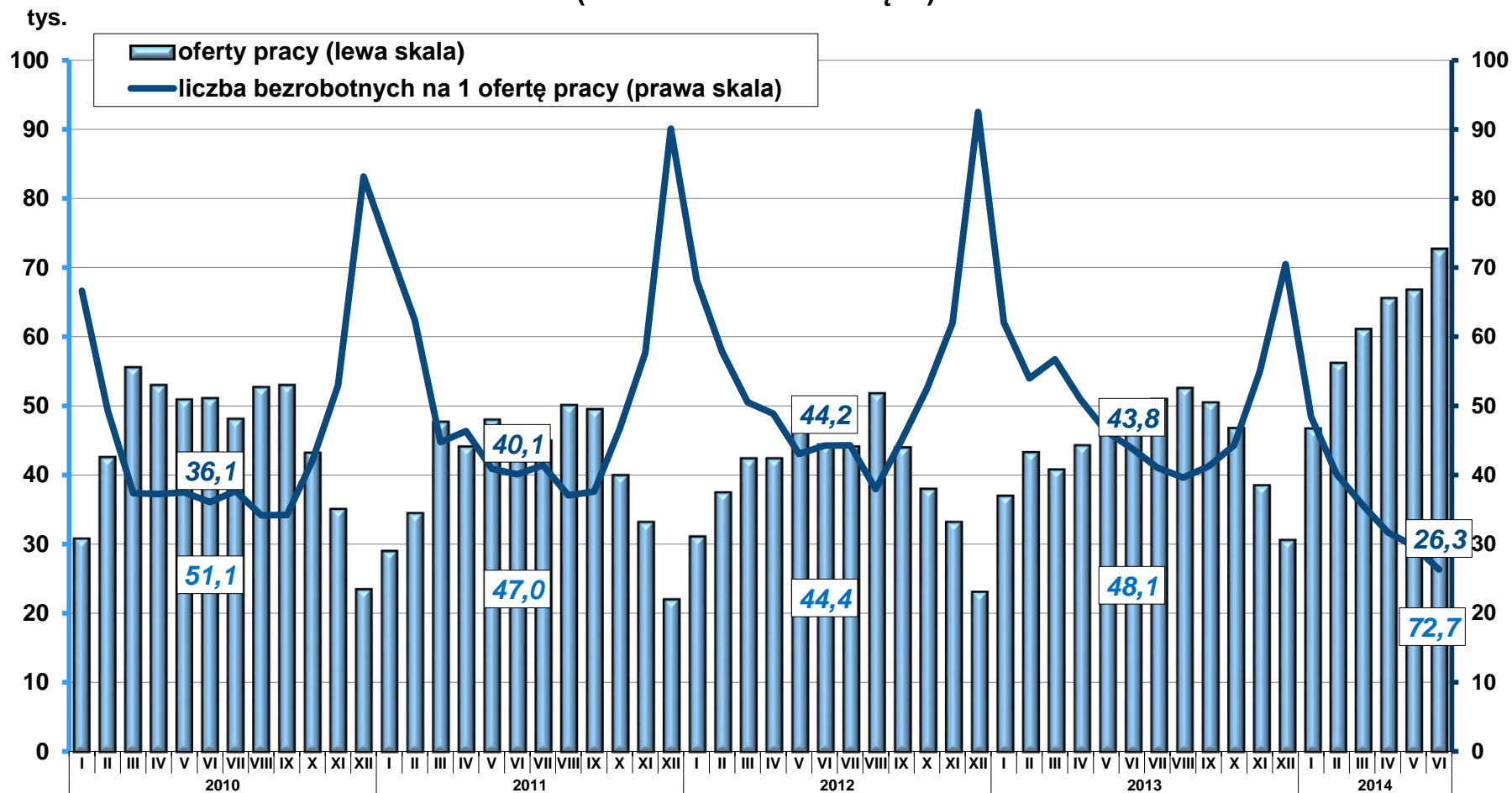



# Wynagrodzenia i świadczenia społeczne

PRZECIĘTNE MIESIĘCZNE NOMINALNE WYNAGRODZENIA BRUTTO  
W SEKTORZE PRZEDSIĘBIORSTW W WYBRANYCH SEKCJACH PKD  
(analogiczny okres poprzedniego roku=100)

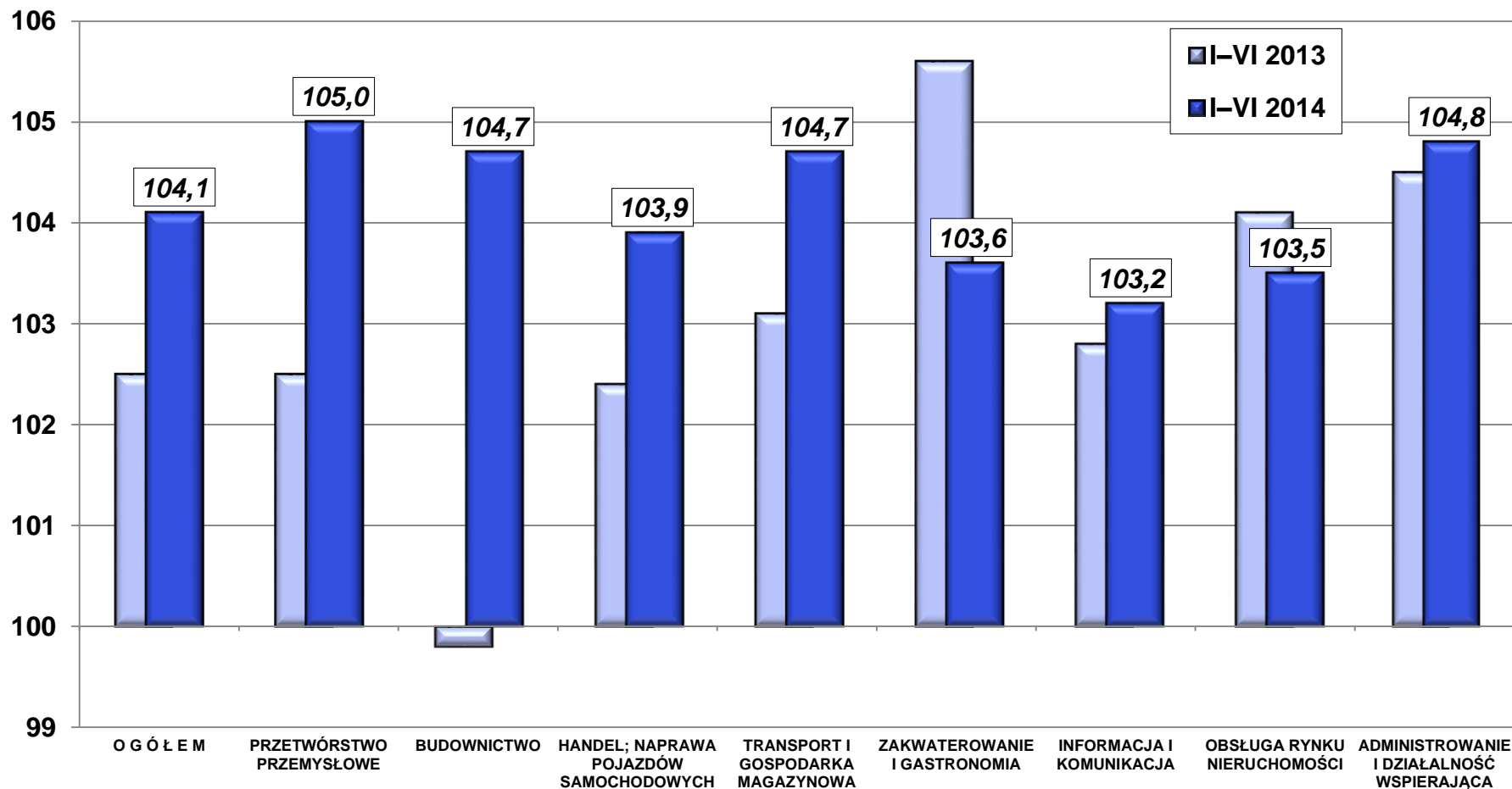

# Wynagrodzenia i świadczenia społeczne

**PRZECIĘTNE MIESIĘCZNE WYNAGRODZENIA BRUTTO W SEKTORZE PRZEDSIĘBIORSTW I ŚWIADCZENIA SPOŁECZNE**  
(analogiczny okres roku poprzedniego=100)

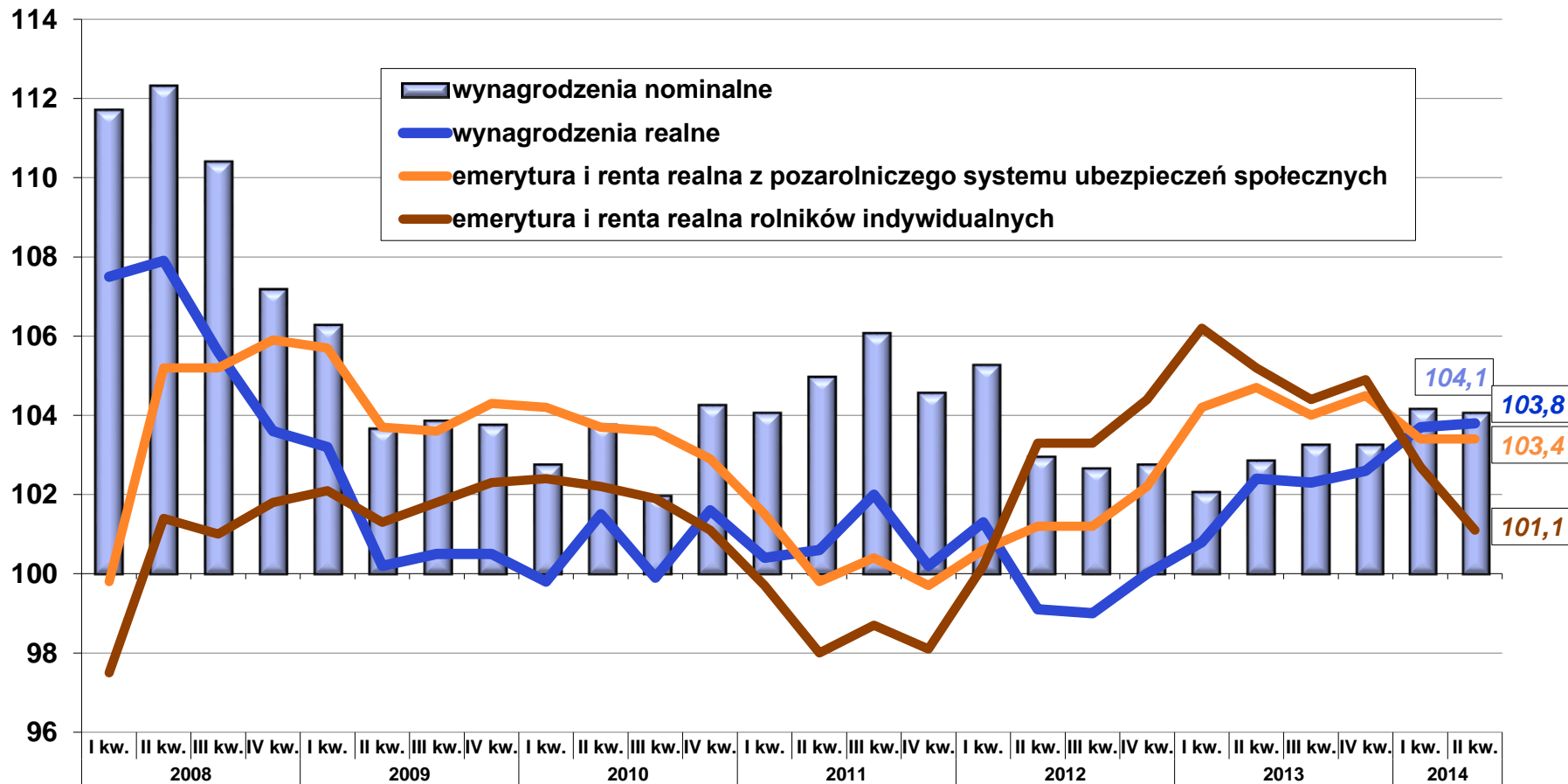



# Wynagrodzenia i świadczenia społeczne

## PRZECIĘTNE MIESIĘCZNE WYNAGRODZENIA BRUTTO W SEKTORZE PRZEDSIĘBIORSTW (analogiczny okres roku poprzedniego=100)

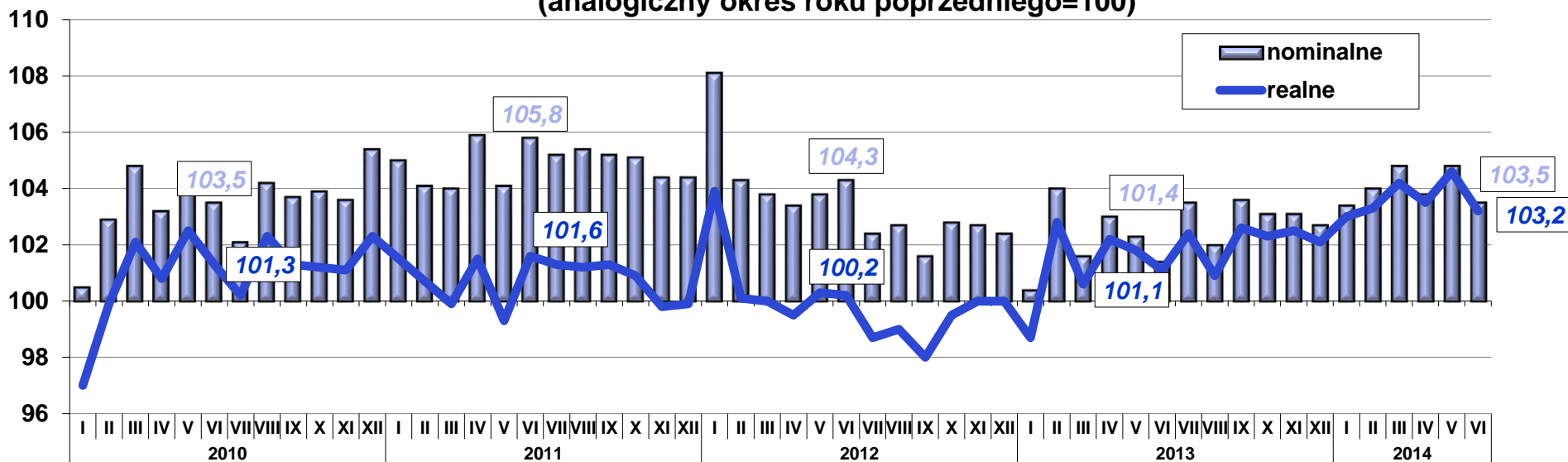

## PRZECIĘTNA MIESIĘCZNA EMERYTURA I RENTA REALNA BRUTTO (analogiczny okres roku poprzedniego=100)

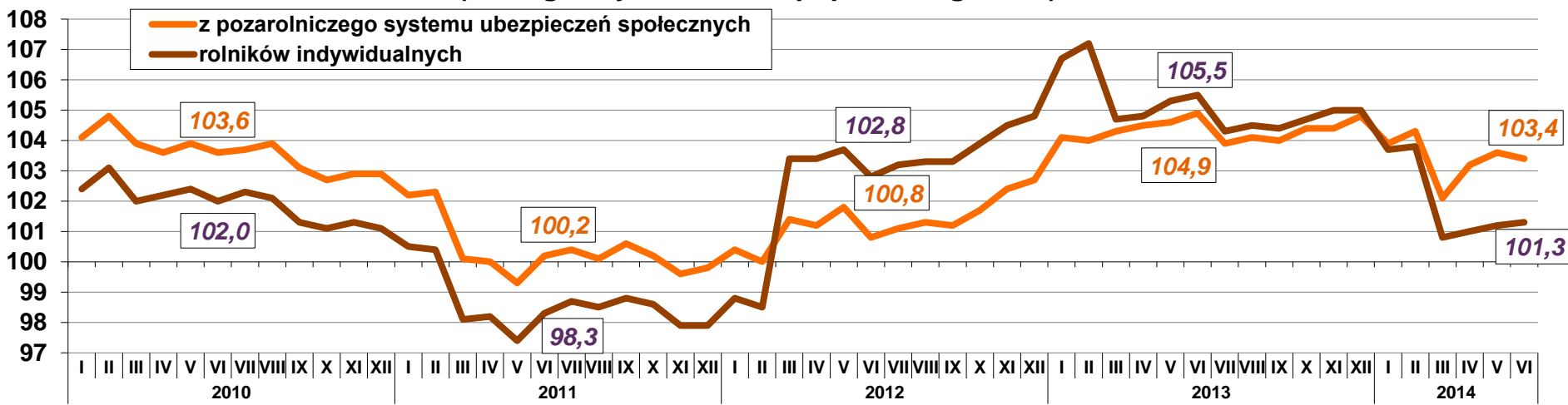



## WSKAŹNIKI CEN TOWARÓW I USŁUG KONSUMPCYJNYCH (analogiczny okres roku poprzedniego=100)

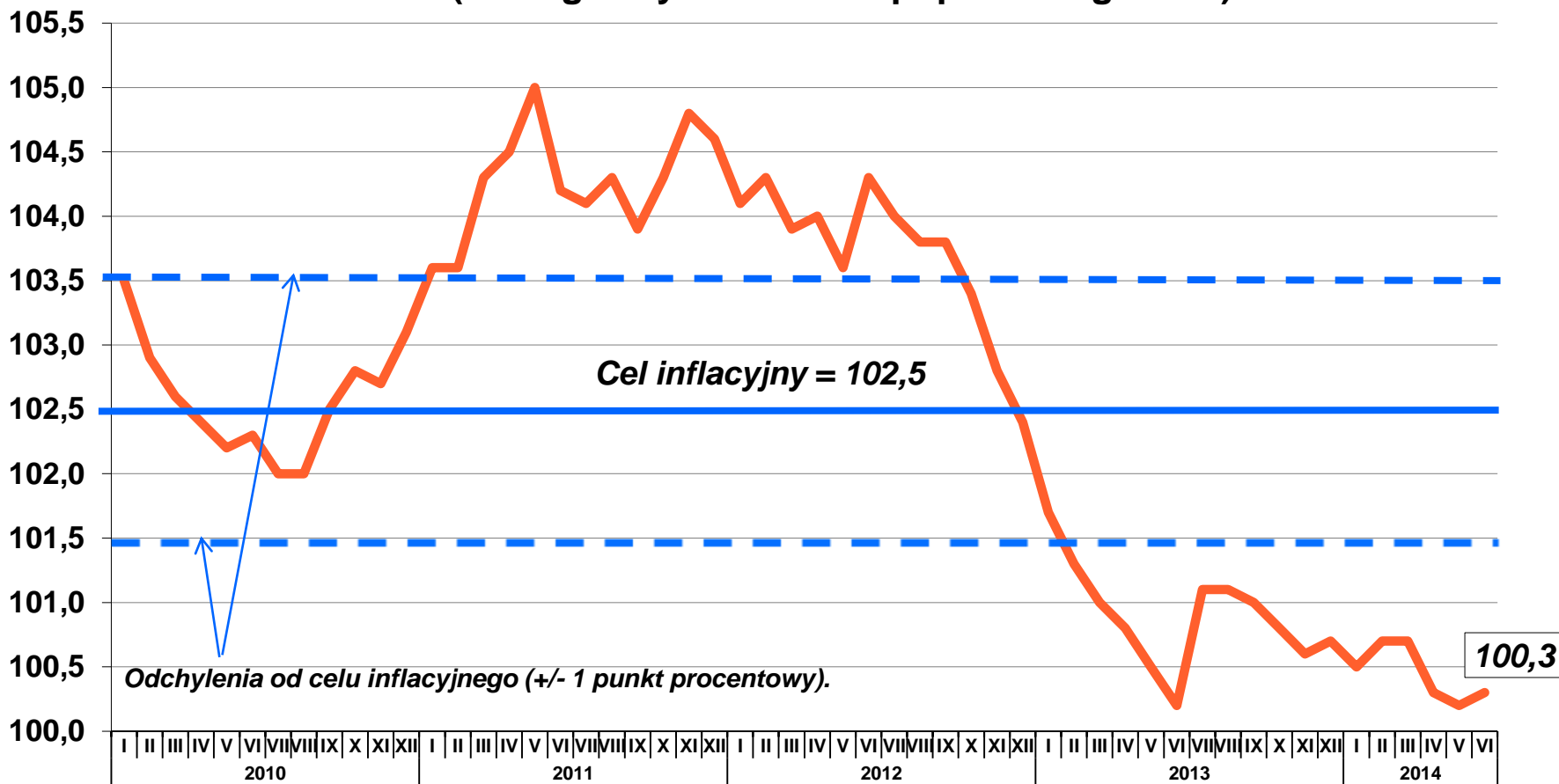

## WSKAŹNIKI CEN (analogiczny okres roku poprzedniego=100)

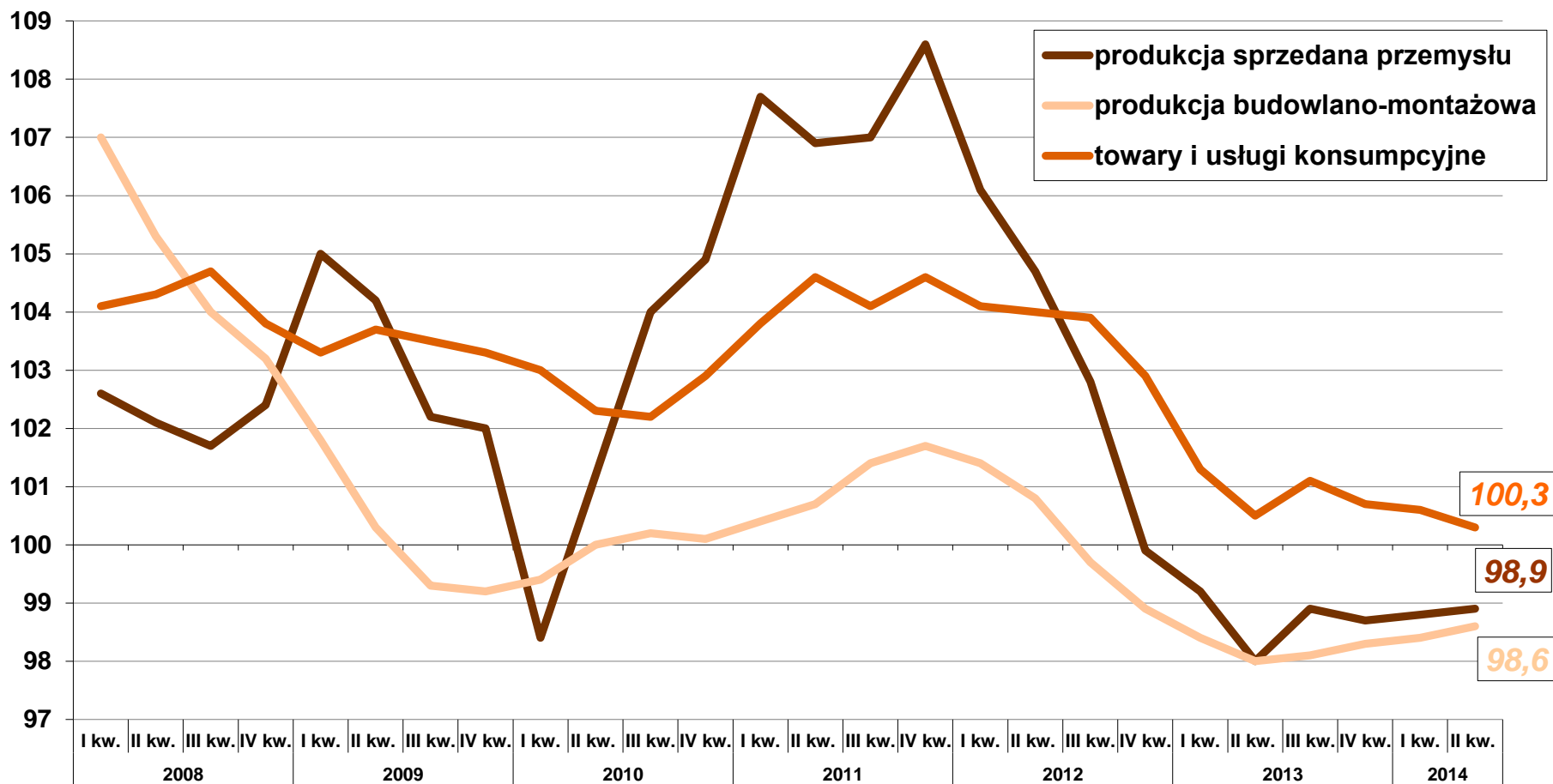

## WSKAŹNIKI CEN PRODUCENTÓW (analogiczny okres roku poprzedniego=100)

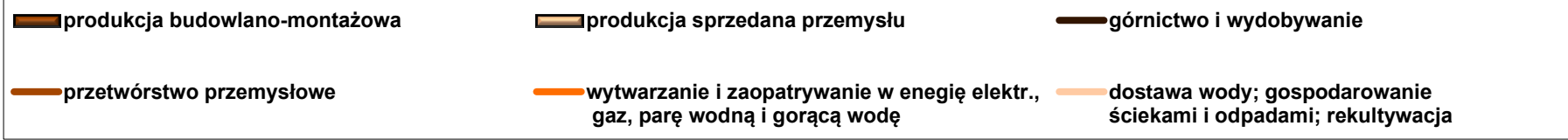
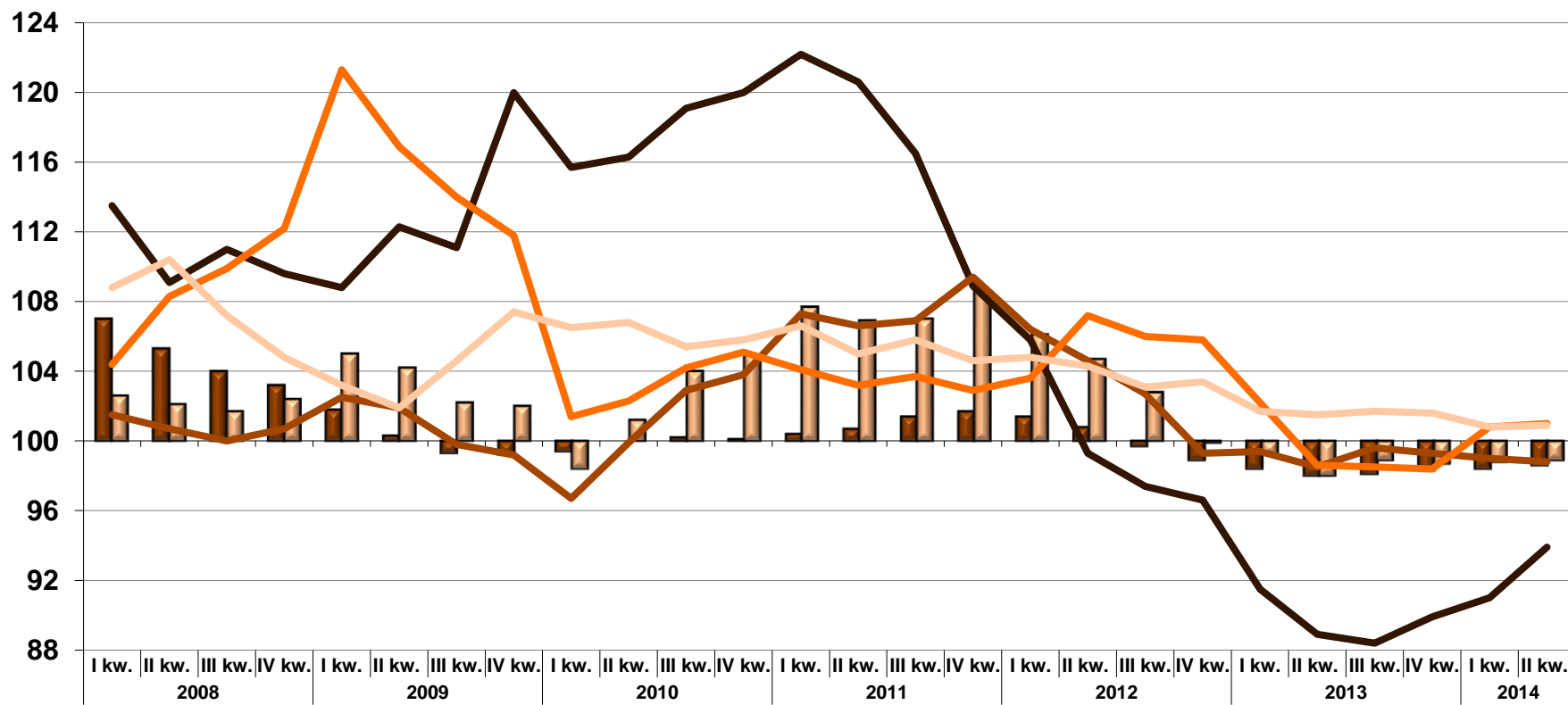

## WSKAŹNIKI CEN (analogiczny okres roku poprzedniego=100)

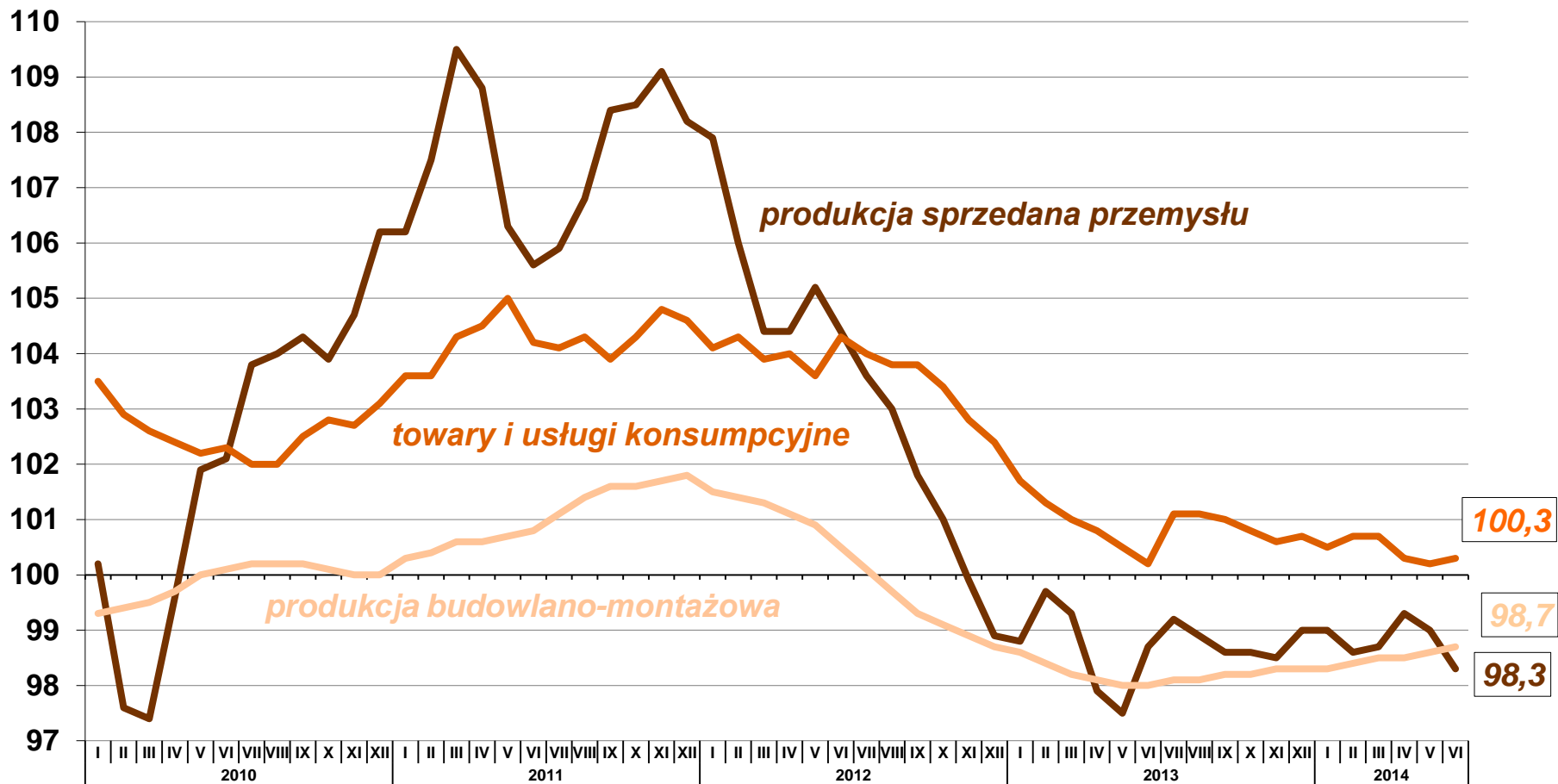

## Zharmonizowany wskaźnik cen konsumpcyjnych – HICP (zmiana w %, r/r)

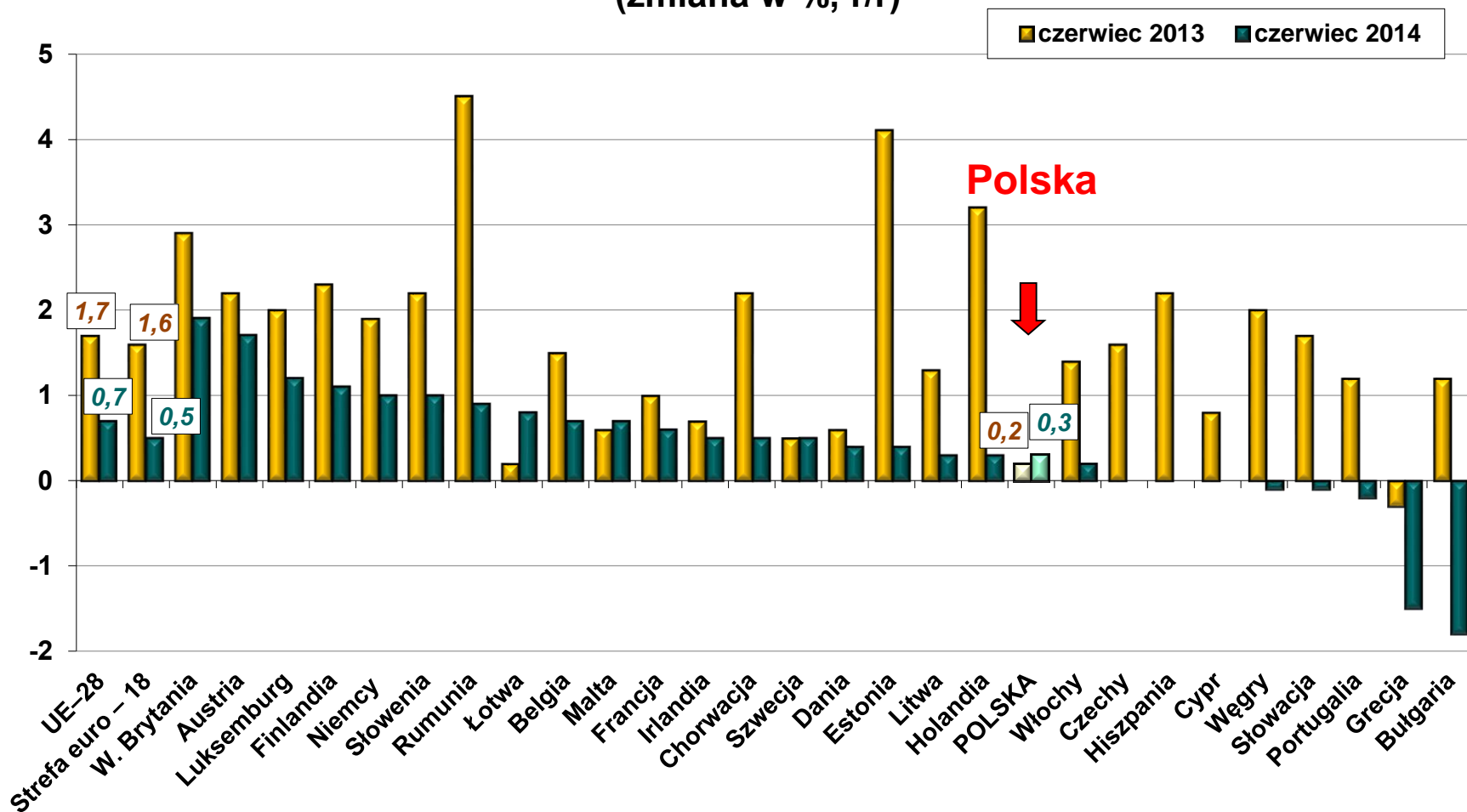

Źródło: Eurostat.

## WSKAŹNIKI CEN TOWARÓW I USŁUG KONSUMPCYJNYCH (XII roku poprzedniego=100)

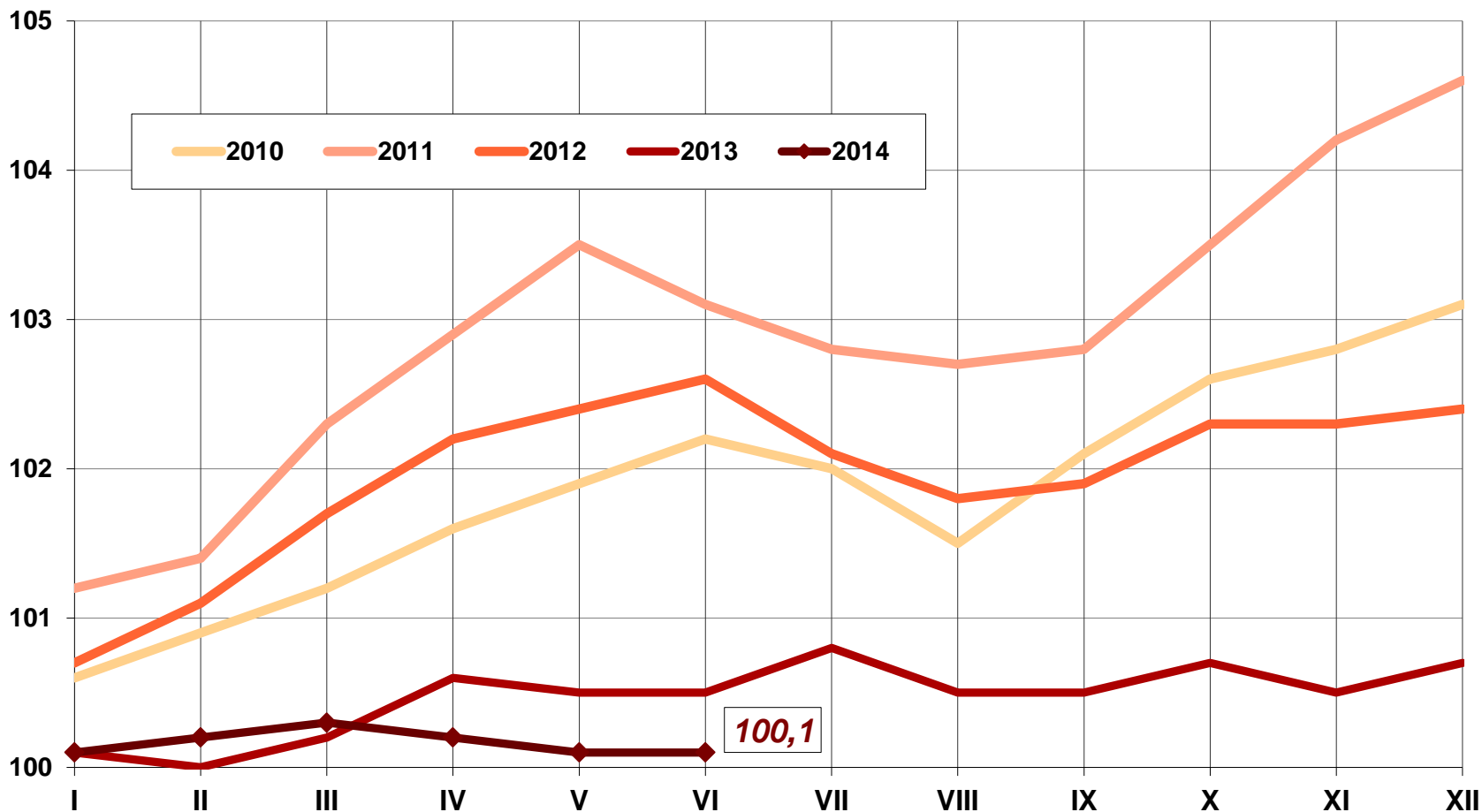

## ZMIANY CEN GRUP TOWARÓW I USŁUG KONSUMPCYJNYCH W OKRESIE I–VI 2014 R.

r/r

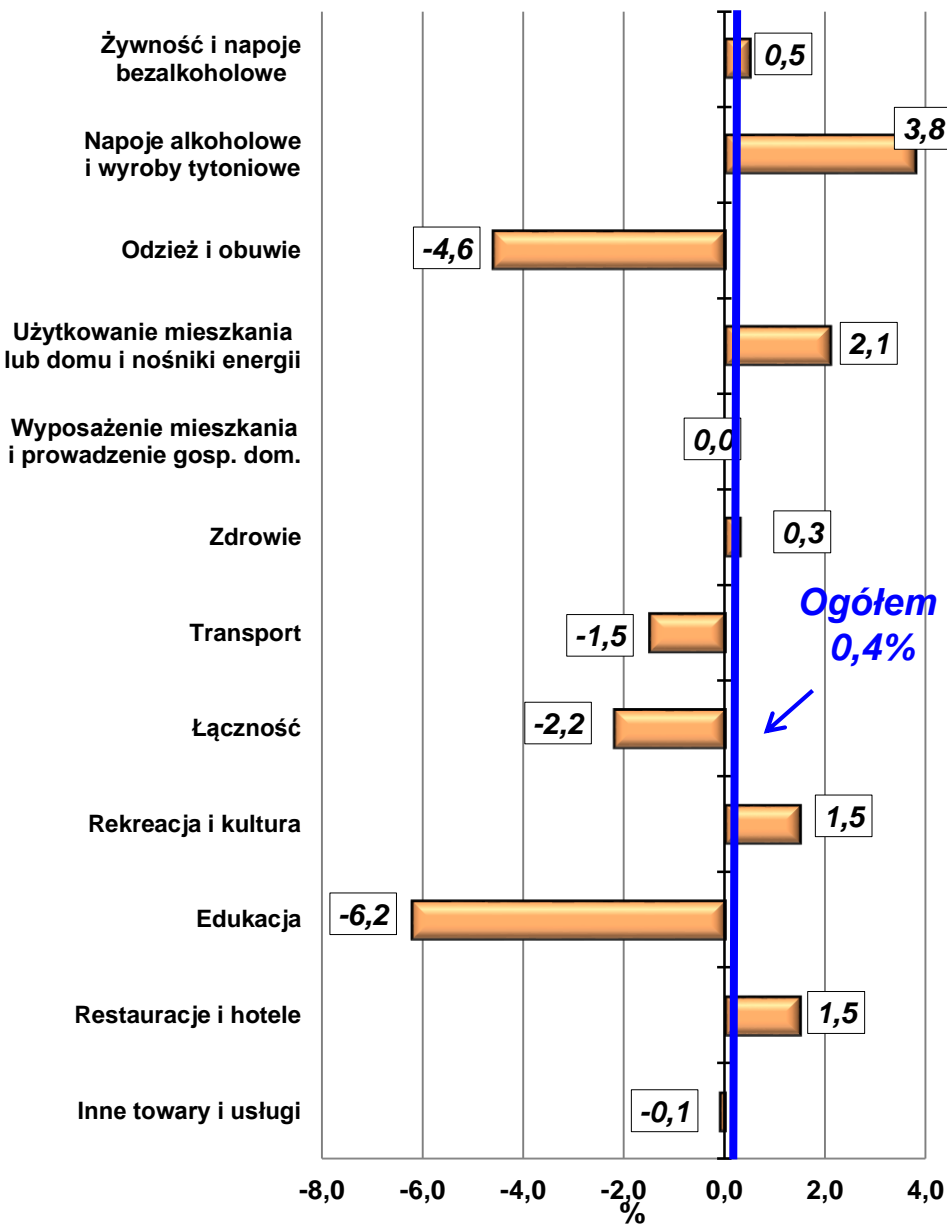

## WPŁYW ZMIAN CEN GRUP TOWARÓW I USŁUG NA WSKAŹNIK CEN TOWARÓW I USŁUG KONSUMPCYJNYCH OGÓŁEM W OKRESIE I–VI 2014 R.

zmiany r/r

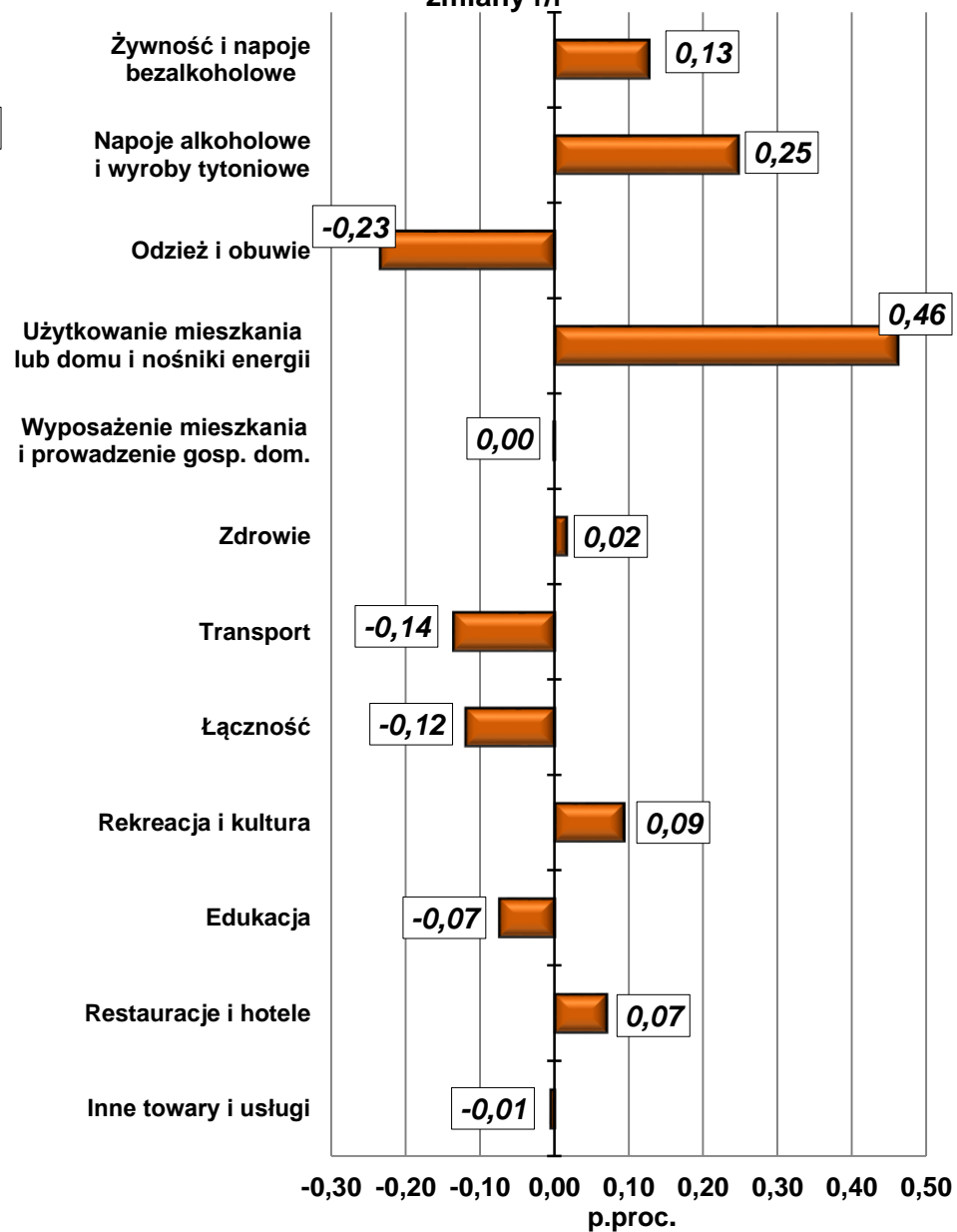



# Ceny

## PRZECIĘTNE CENY SKUPU ZBÓŻ I TARGOWISKOWE CENY ZIEMNIAKÓW

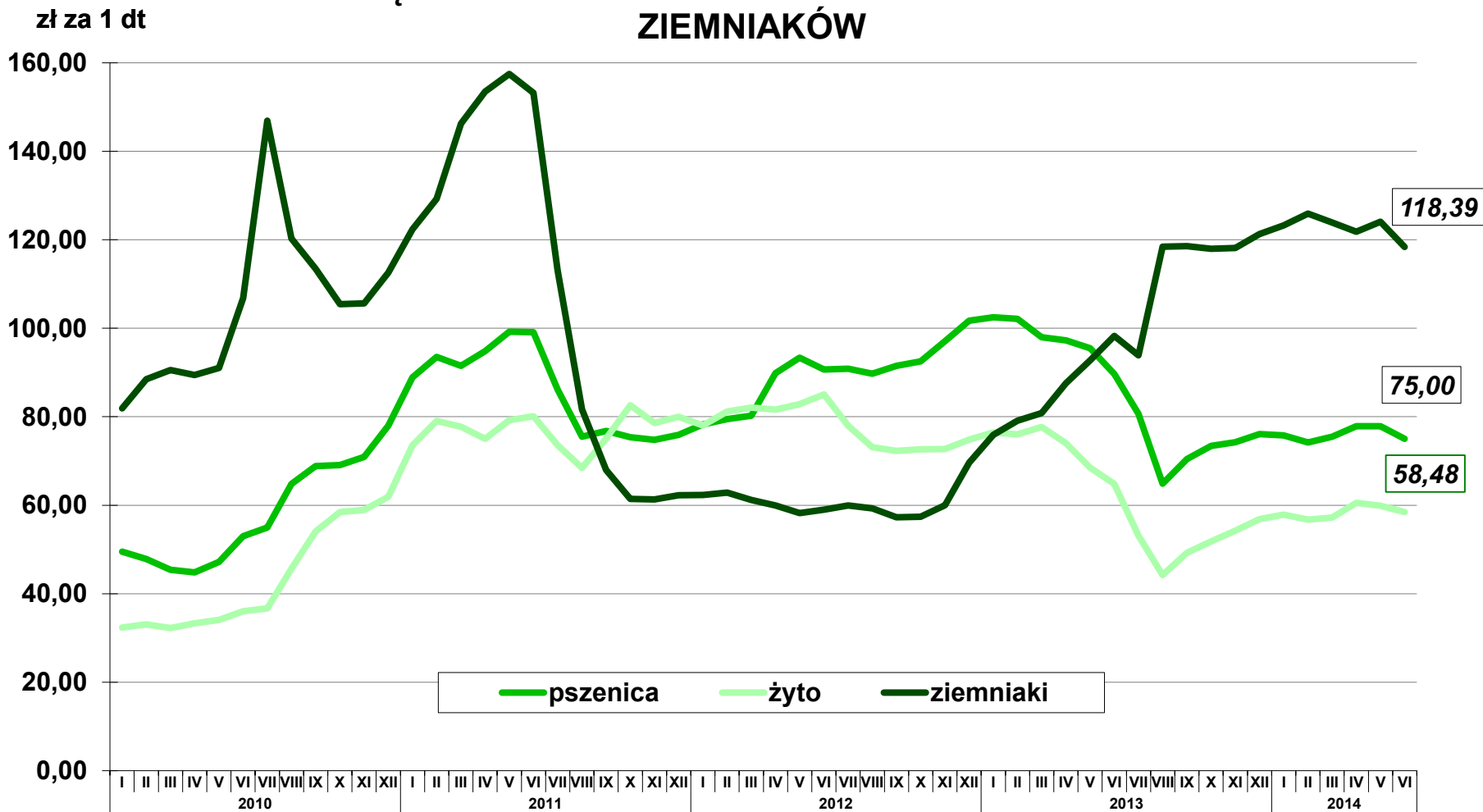





# Ceny

## PRZECIĘTNE CENY SKUPU ŻYWCA I MLEKA

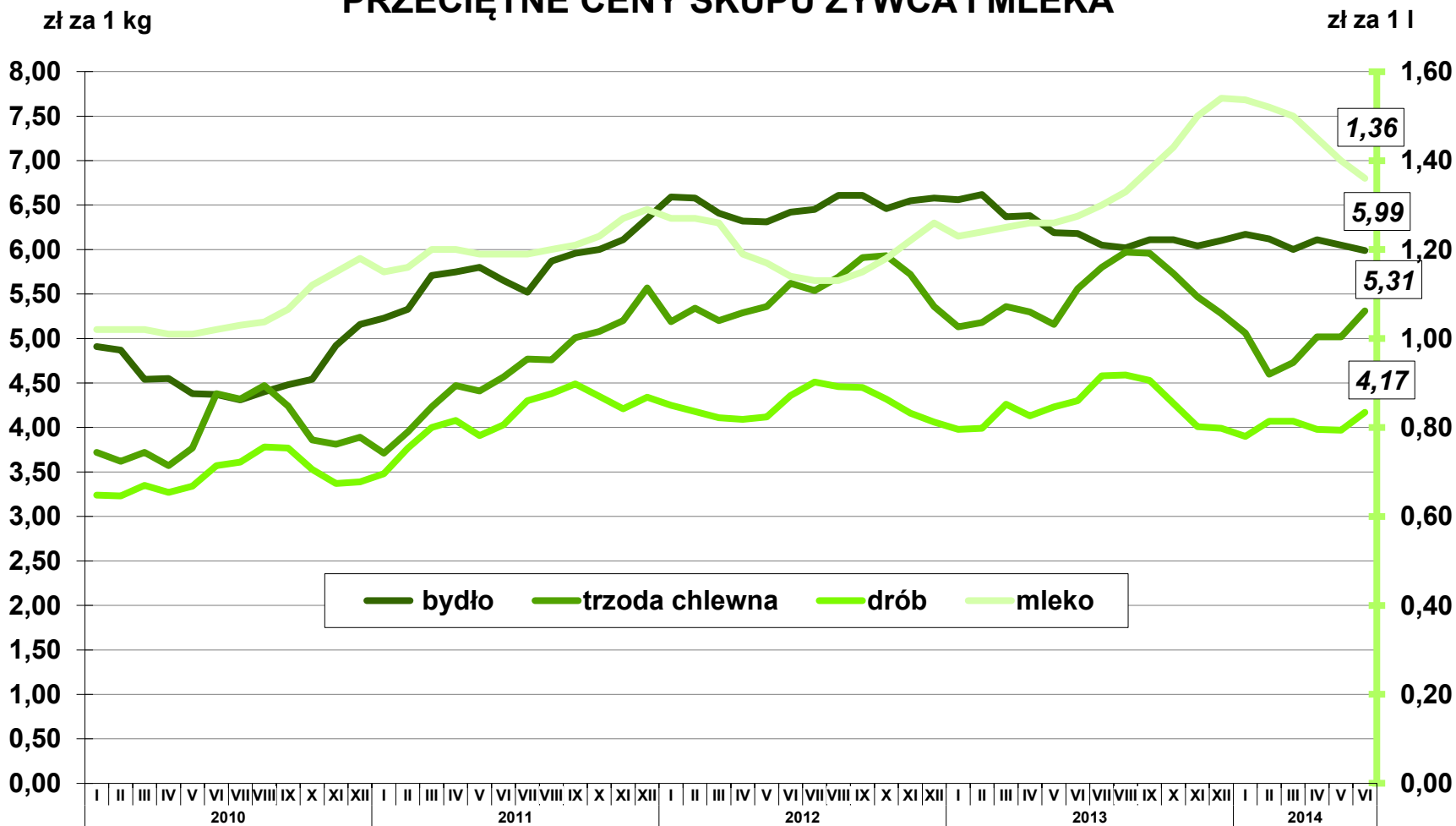



# Ceny

## RELACJA PRZECIĘTNYCH CEN SKUPU ŻYWCA WIEPRZOWEGO DO PRZECIĘTNYCH CEN ŻYTA NA TARGOWISKACH

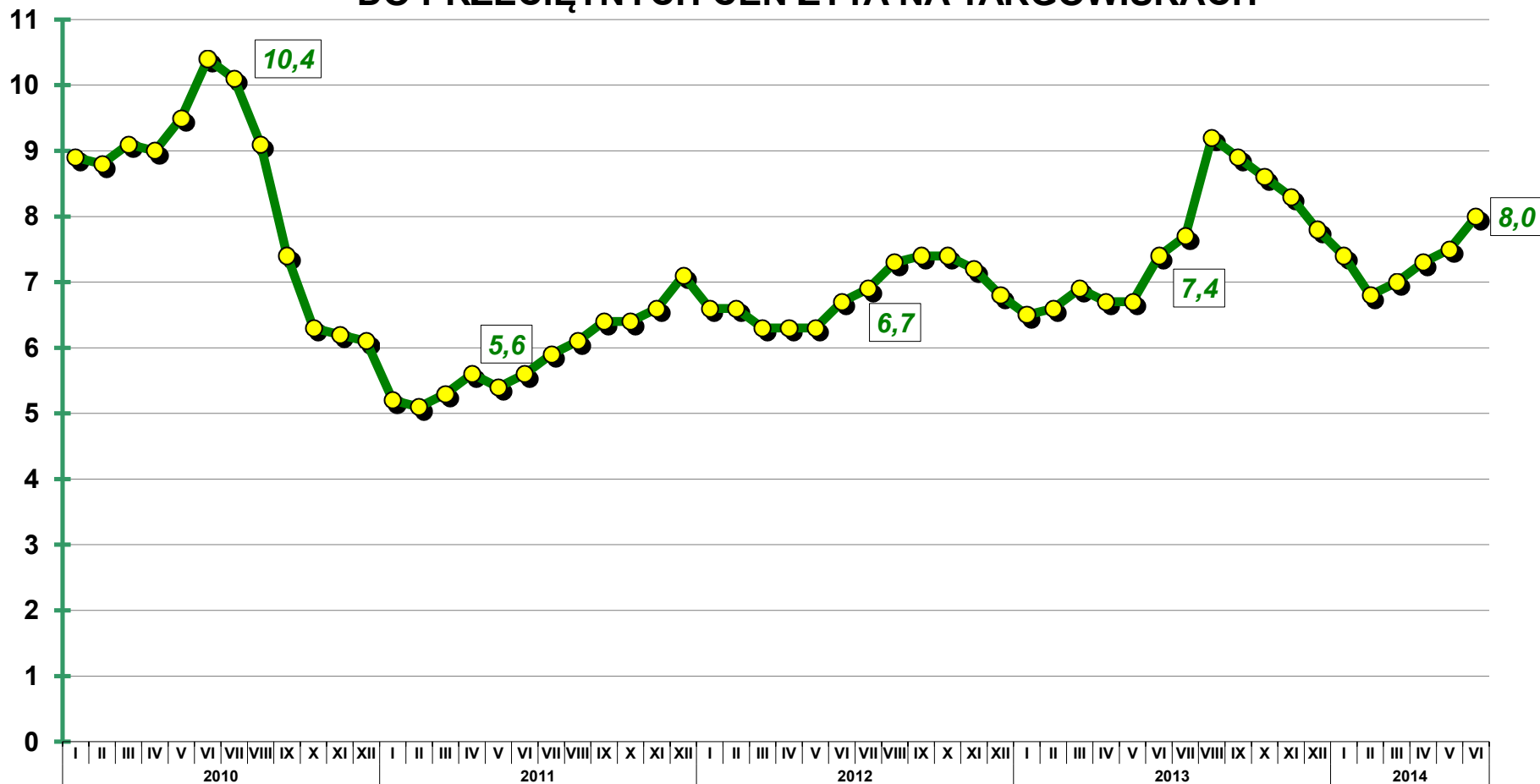



# Przemysł

**PRODUKCJA SPRZEDANA PRZEMYSŁU (ceny stałe)  
przeciętna miesięczna 2010=100**

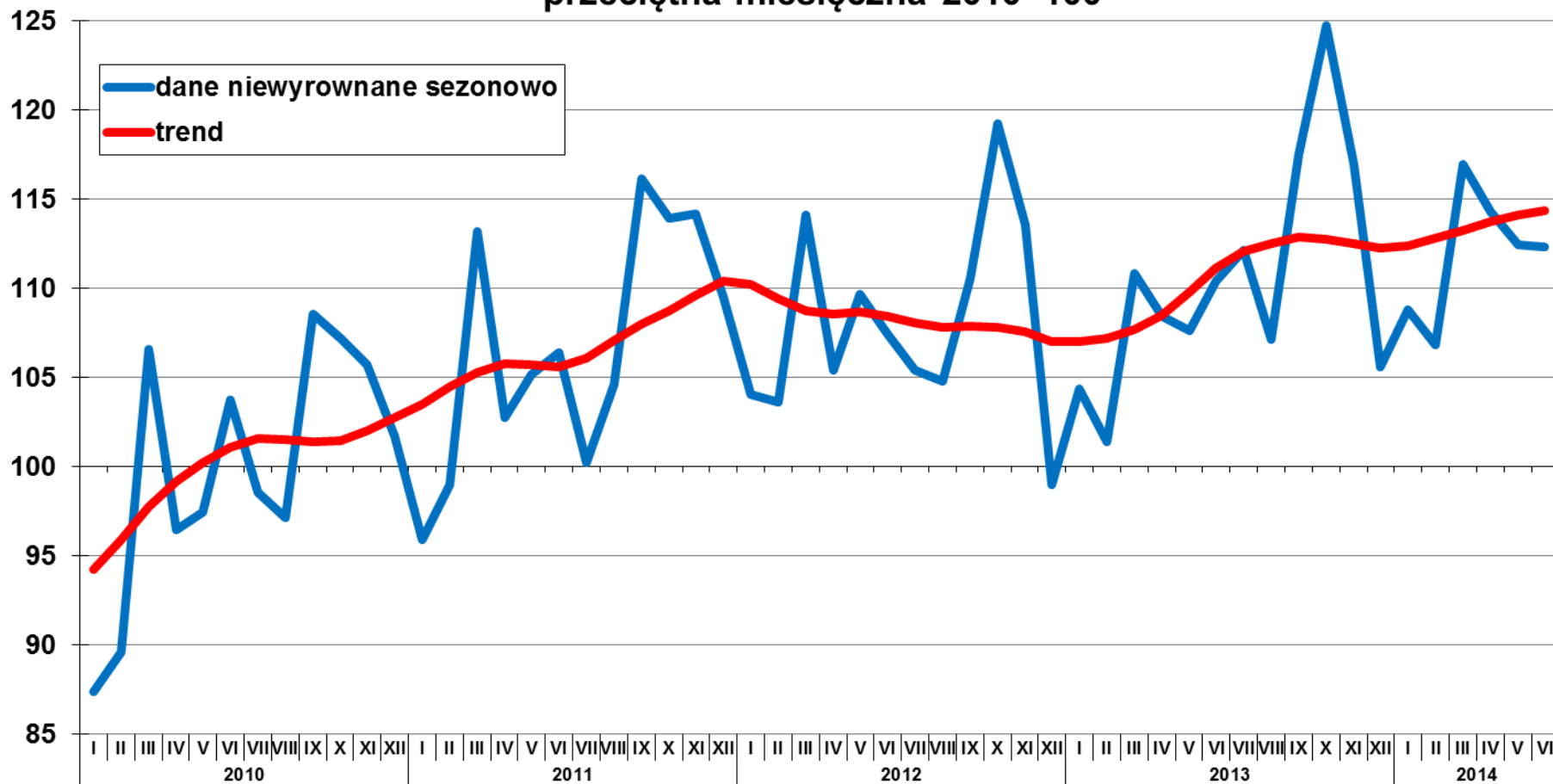



# Przemysł

**PRZEMYSŁ (ceny stałe)**  
analogiczny okres roku poprzedniego=100

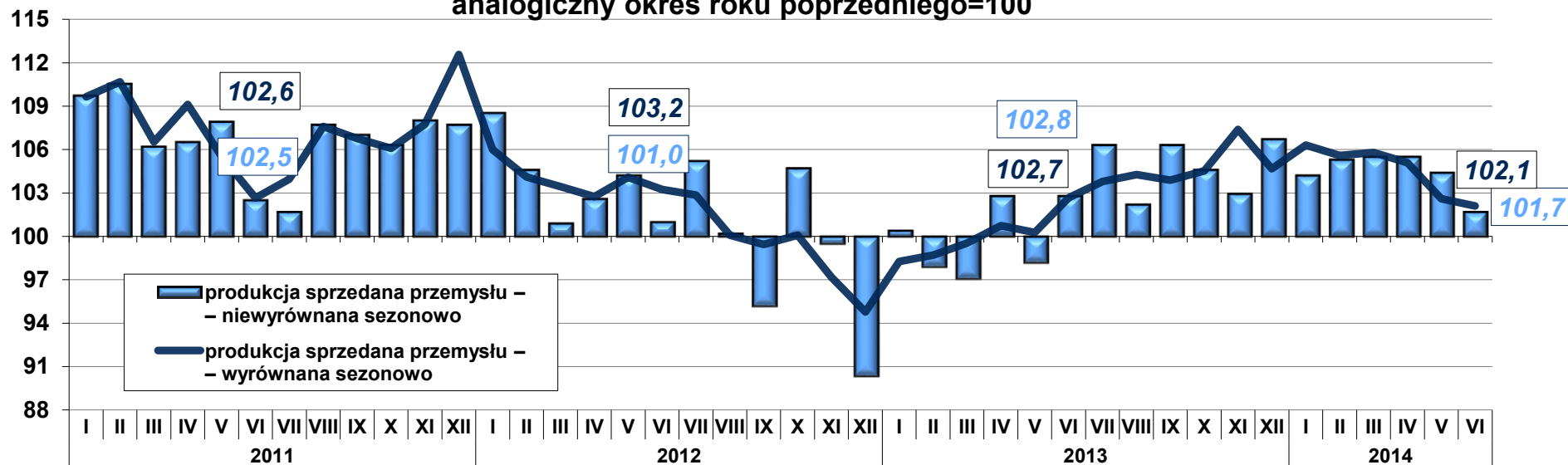

**PRZEMYSŁ (ceny stałe)**  
analogiczny okres roku poprzedniego=100

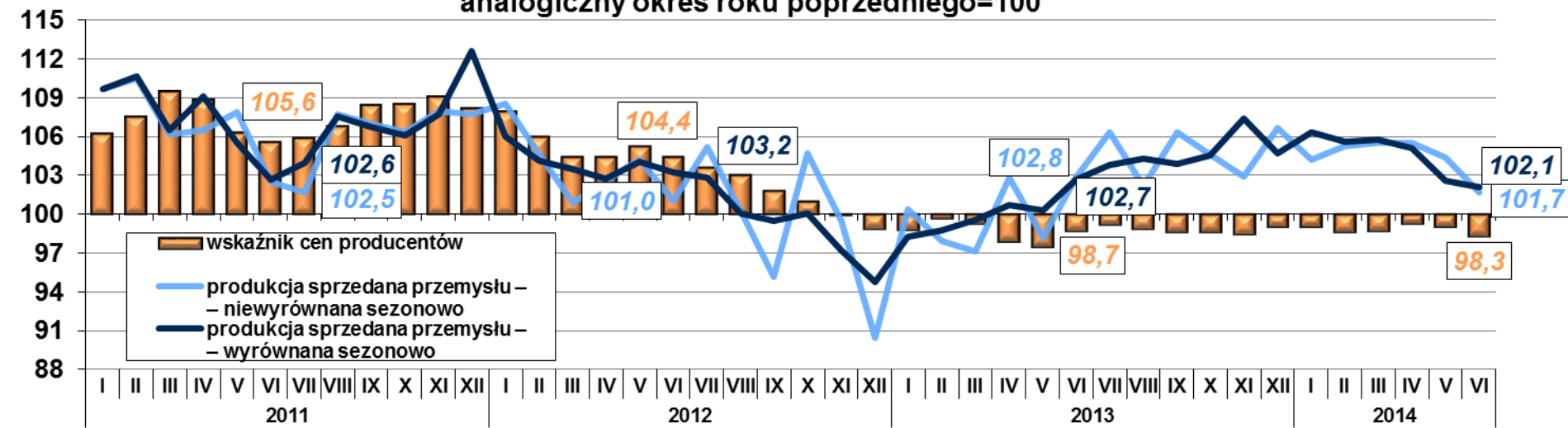

## PRODUKCJA SPRZEDANA (ceny stałe) I WSKAŹNIK CEN W PRZETWÓRSTWIE PRZEMYSŁOWYM analogiczny okres roku poprzedniego=100

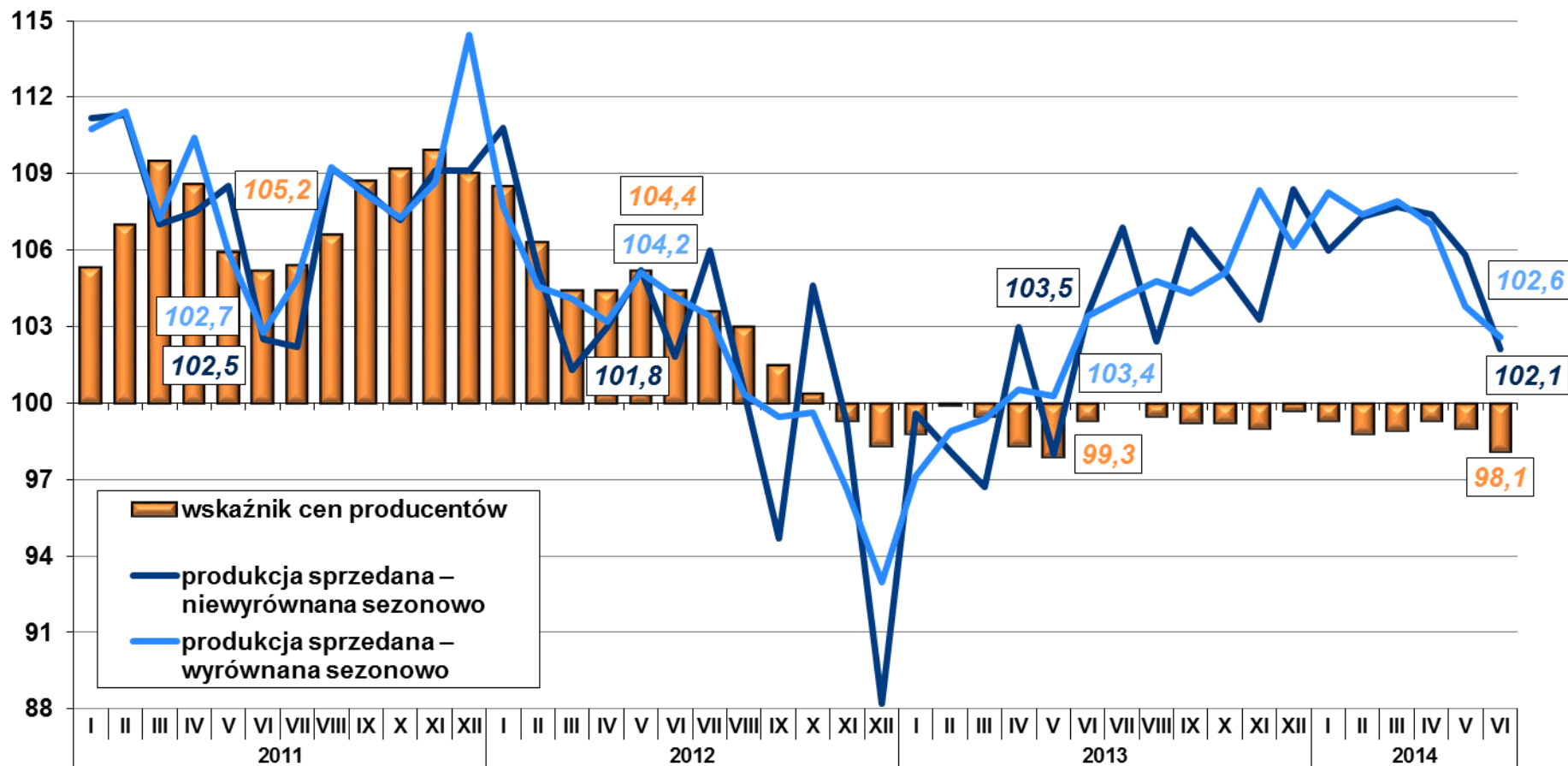

# Przemysł

**PRODUKCJA SPRZEDANA PRZEMYSŁU  
WEDŁUG GŁÓWNYCH GRUPOWAŃ PRZEMYSŁOWYCH (ceny stałe)  
przeciętna miesięczna 2010=100**

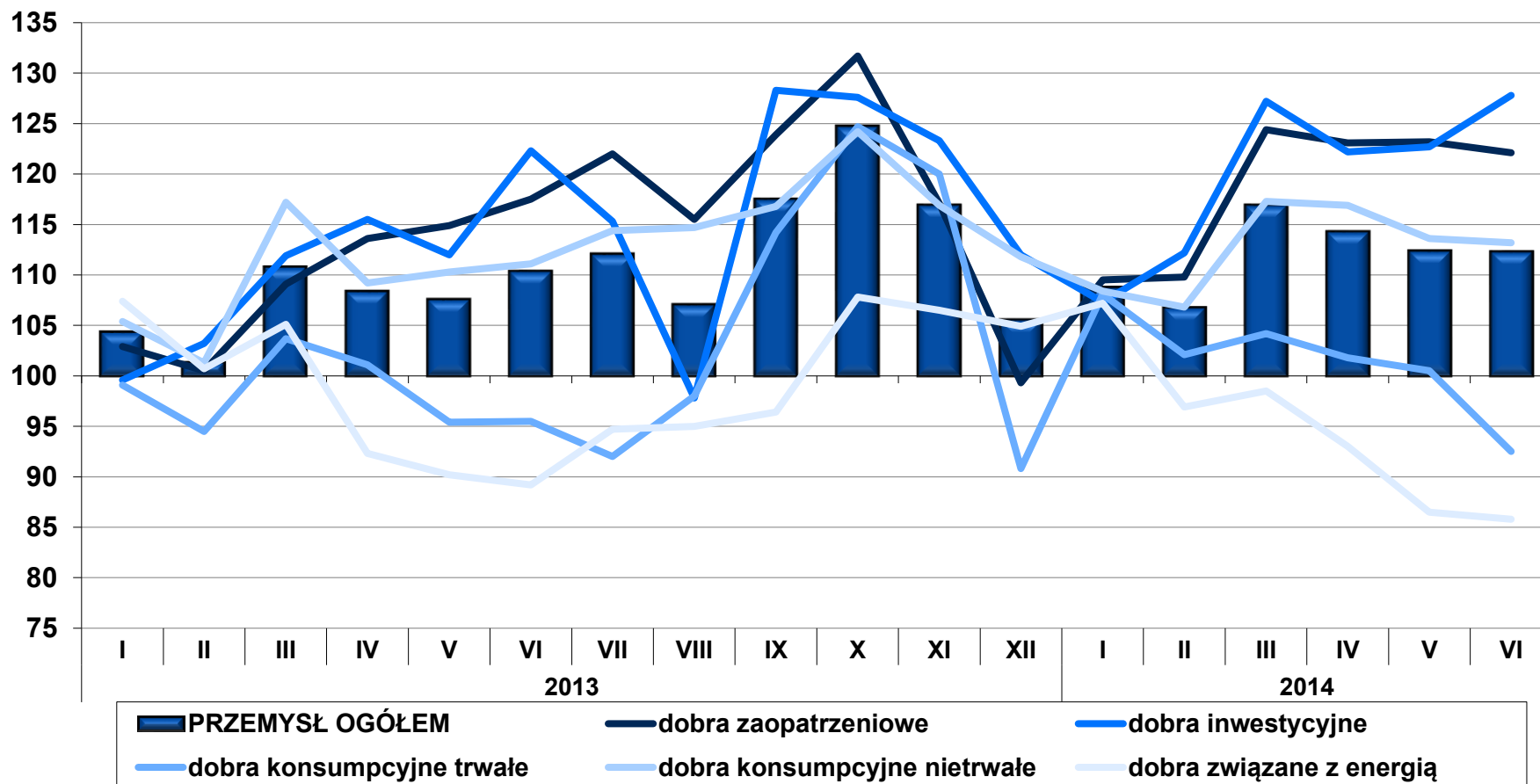

# Przemysł

**PRODUKCJA SPRZEDANA PRZEMYSŁU  
WEDŁUG GŁÓWNYCH GRUPOWAŃ PRZEMYSŁOWYCH (ceny stałe)  
analogiczny okres roku poprzedniego=100**

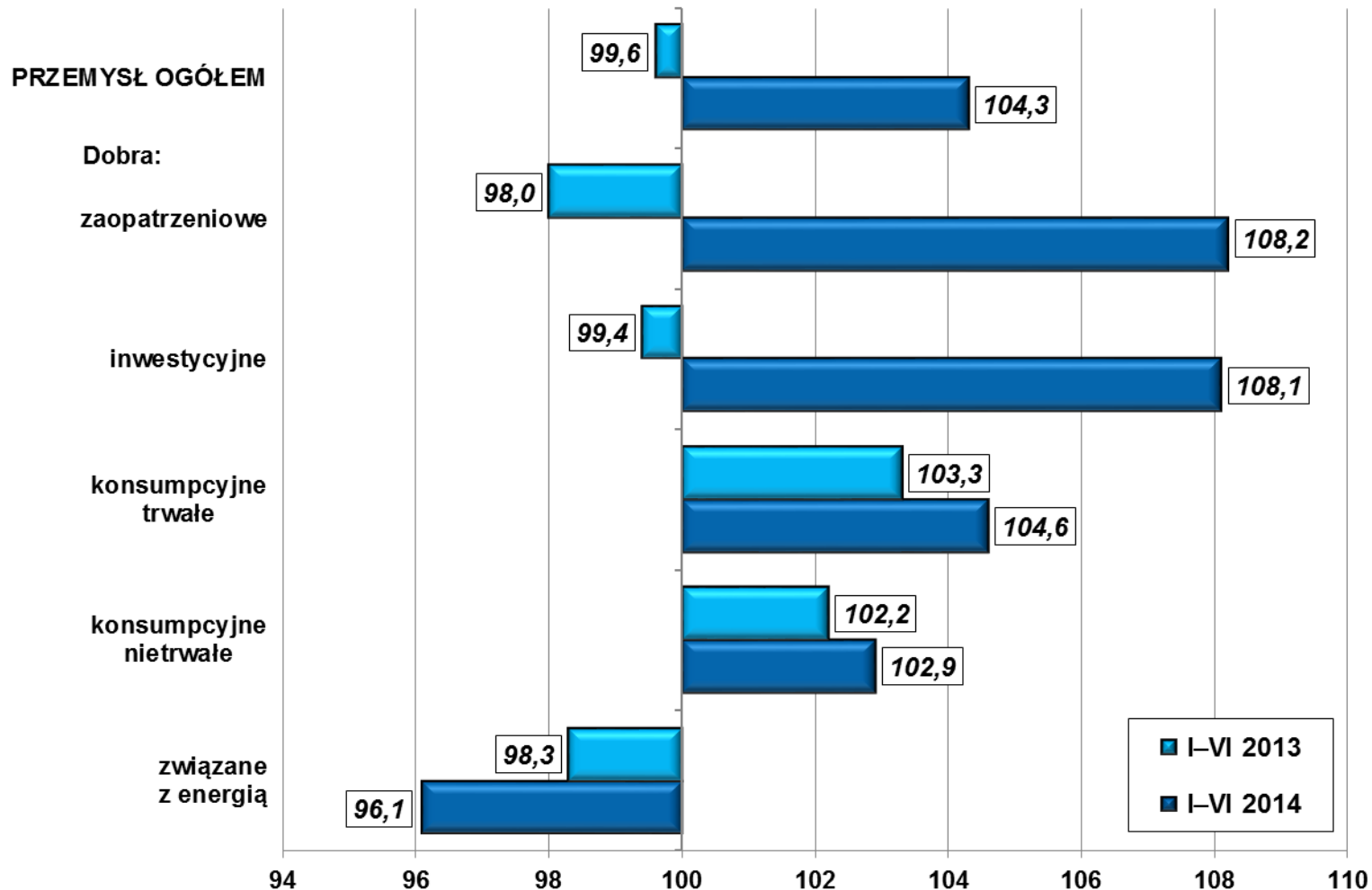

# Przemysł

STRUKTURA PRODUKCJI SPRZEDANEJ PRZEMYSŁU  
WEDŁUG GŁÓWNYCH GRUPOWAŃ  
PRZEMYSŁOWYCH (ceny bieżące)

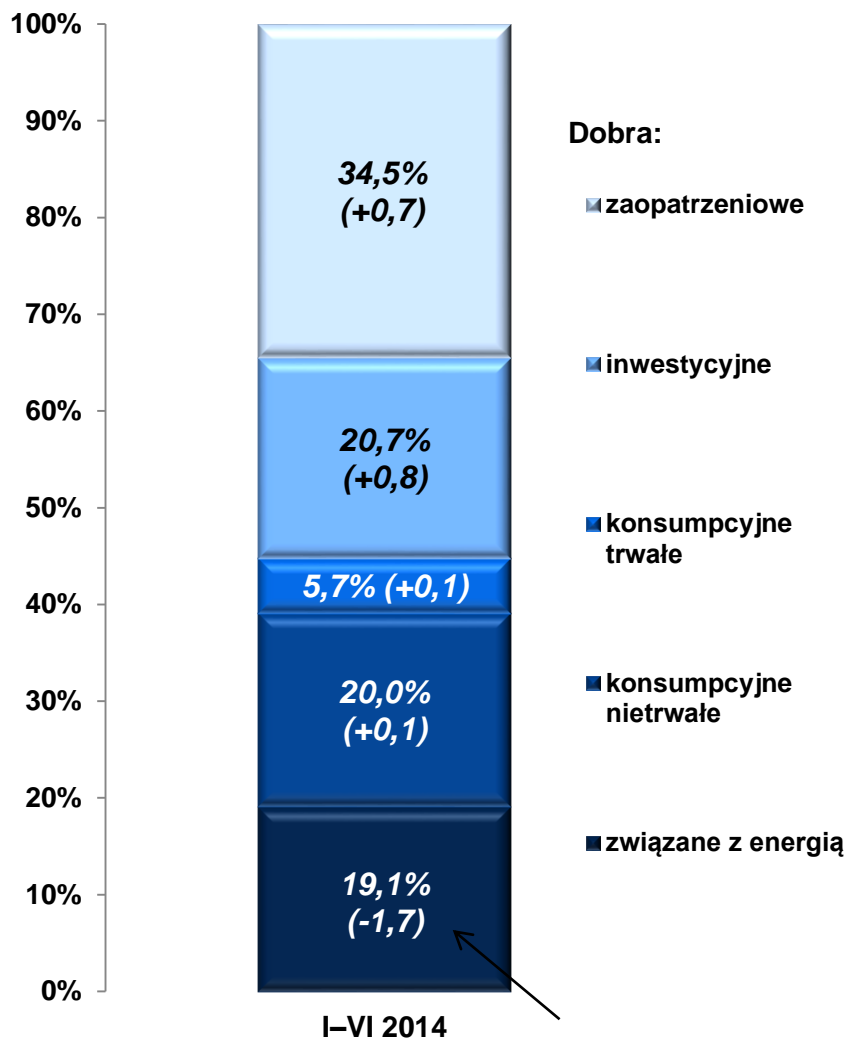

Zmiany do okresu I-VI 2013 r. (w p.proc.)





# Przemysł

## PRODUKCJA SPRZEDANA WEDŁUG WYBRANYCH DZIAŁÓW PRZETWÓRSTWA PRZEMYSŁOWEGO (ceny stałe) analogiczny okres roku poprzedniego=100

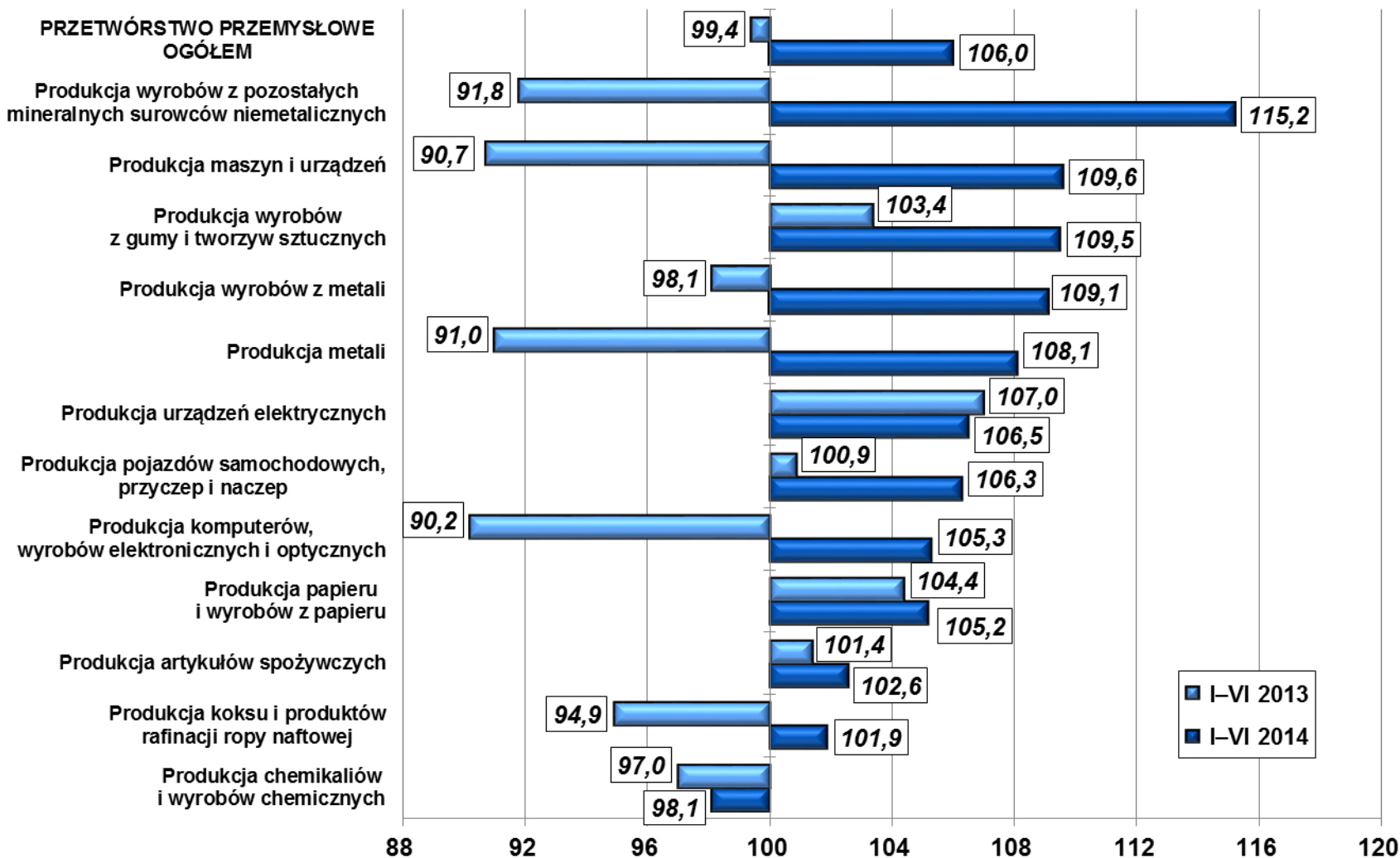

# Przemysł

Produkcja przemysłowa  
(zmiana w %, r/r, wyrównana dniami roboczymi)

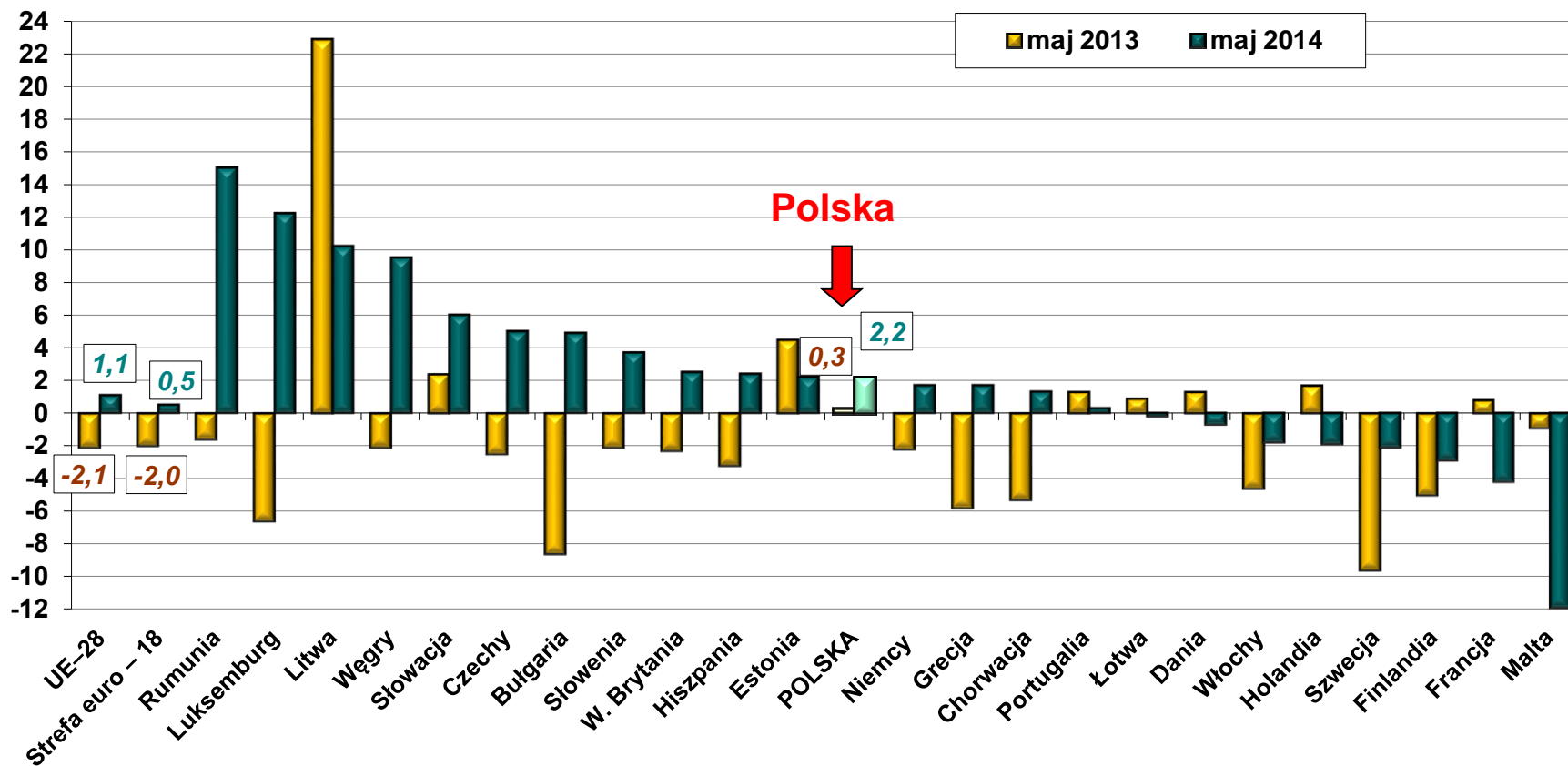

Źródło: Eurostat.



# Koniunktura gospodarcza

## Ogólny klimat koniunktury gospodarczej w przetwórstwie przemysłowym

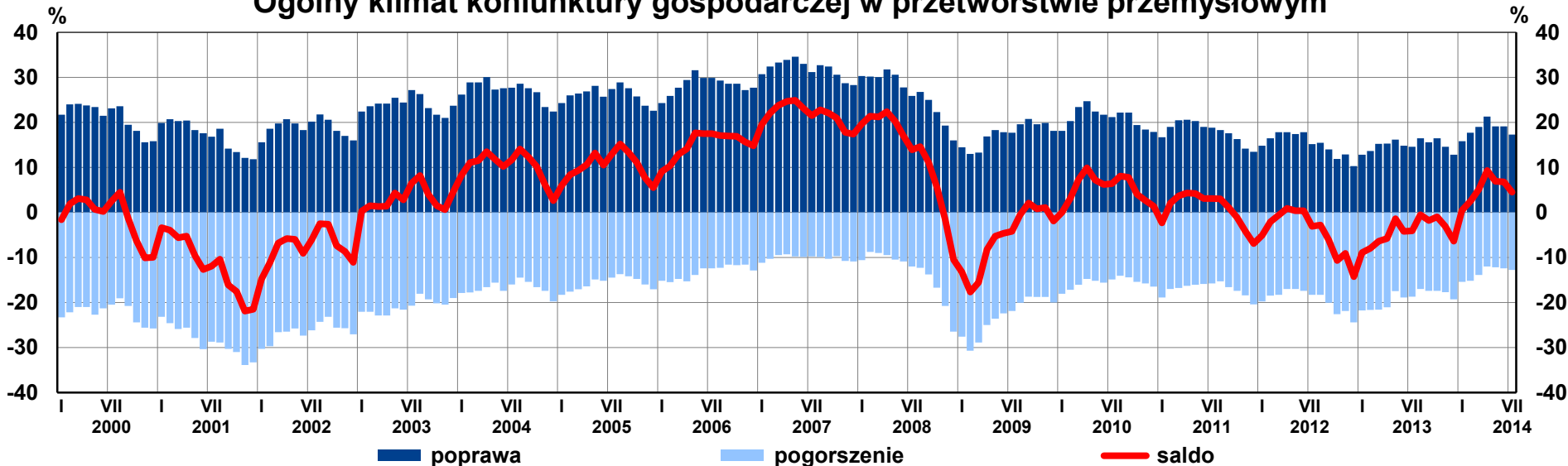

## Ogólny klimat koniunktury gospodarczej w przetwórstwie przemysłowym

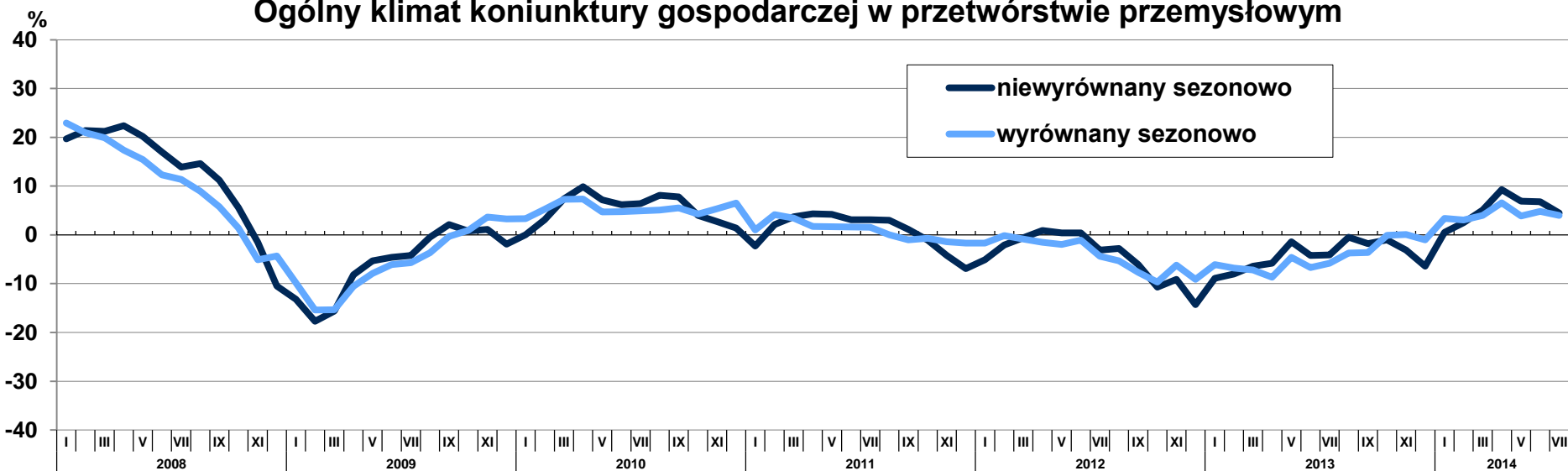

# Koniunktura gospodarcza

## OGÓLNY KLIMAT KONIUNKTURY GOSPODARCZEJ W PRZETWÓRSTWIE PRZEMYSŁOWYM WEDŁUG KLAS WIELKOŚCI PRZEDSIĘBIORSTW

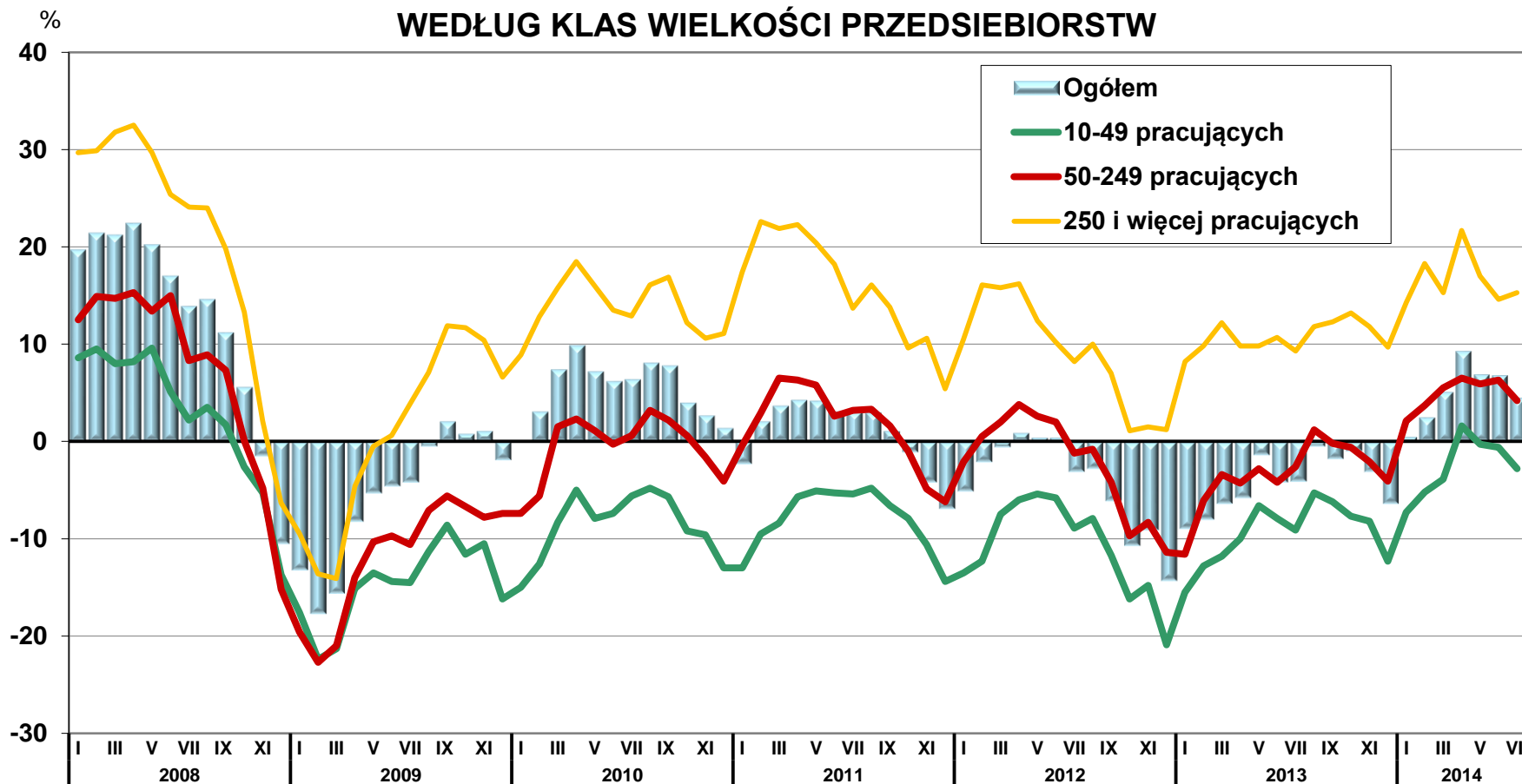



# Koniunktura gospodarcza

## Przetwórstwo przemysłowe – Ocena

### BIEŻĄCY PORTFEL ZAMÓWIEŃ NA RYNKU KRAJOWYM

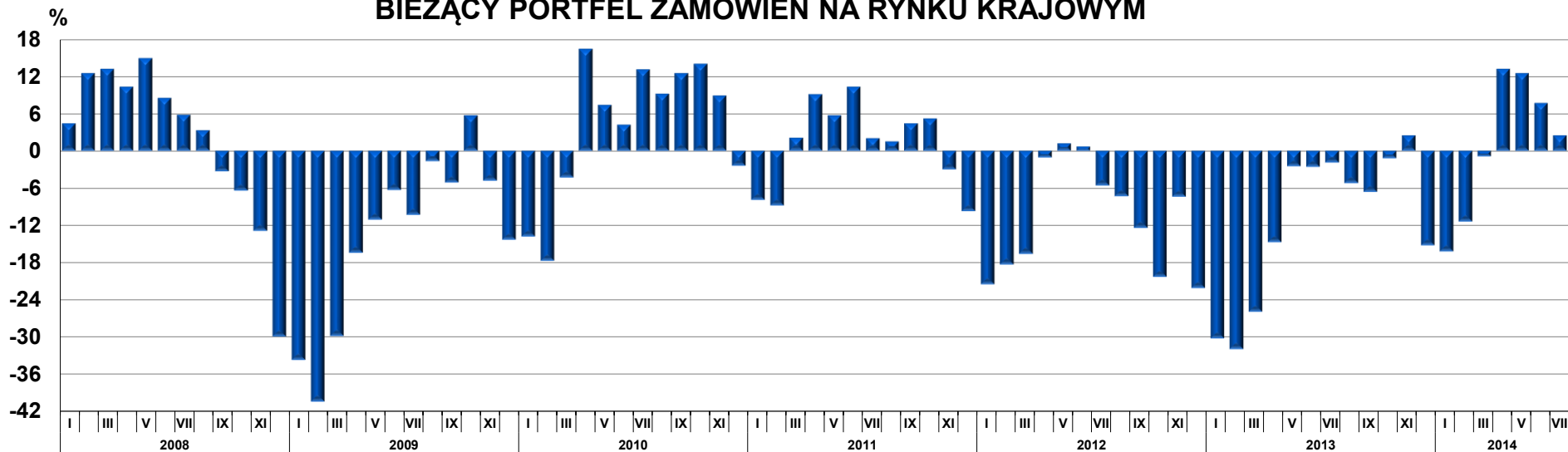

### BIEŻĄCY PORTFEL ZAMÓWIEŃ NA RYNKU ZAGRANICZNYM

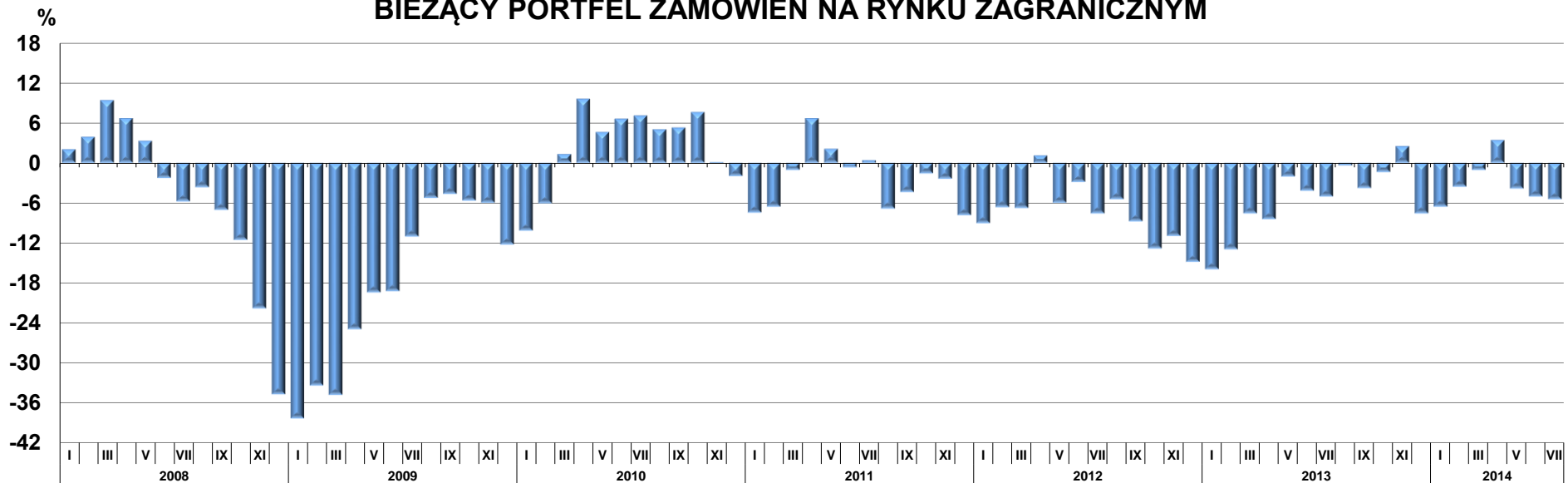





# Koniunktura gospodarcza

## Przetwórstwo przemysłowe – Prognoza

### PRODUKCJA SPRZEDANA

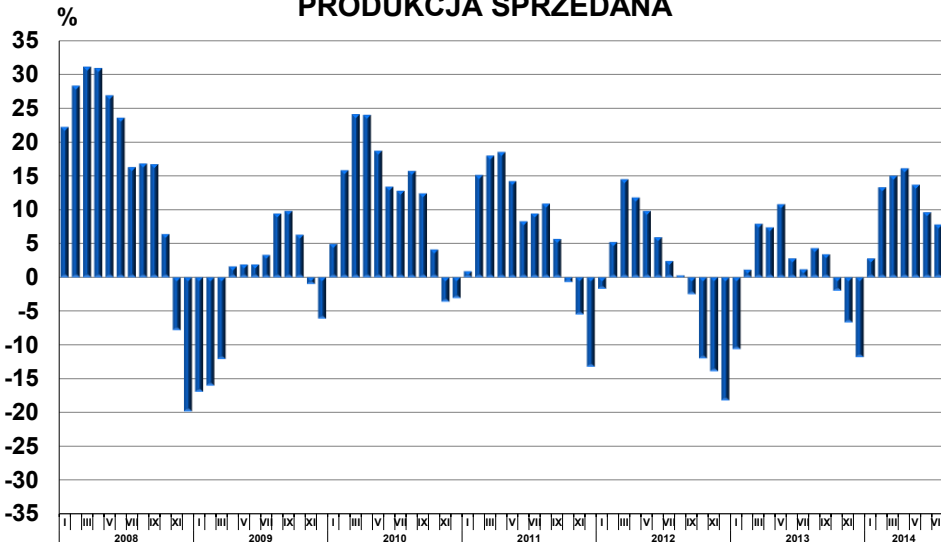

### SYTUACJA FINANSOWA

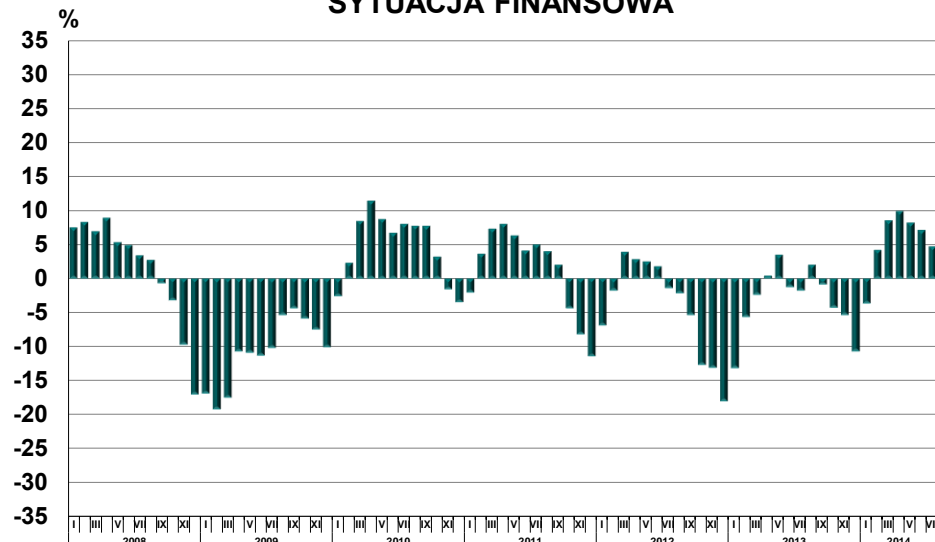

### ZATRUDNIENIE

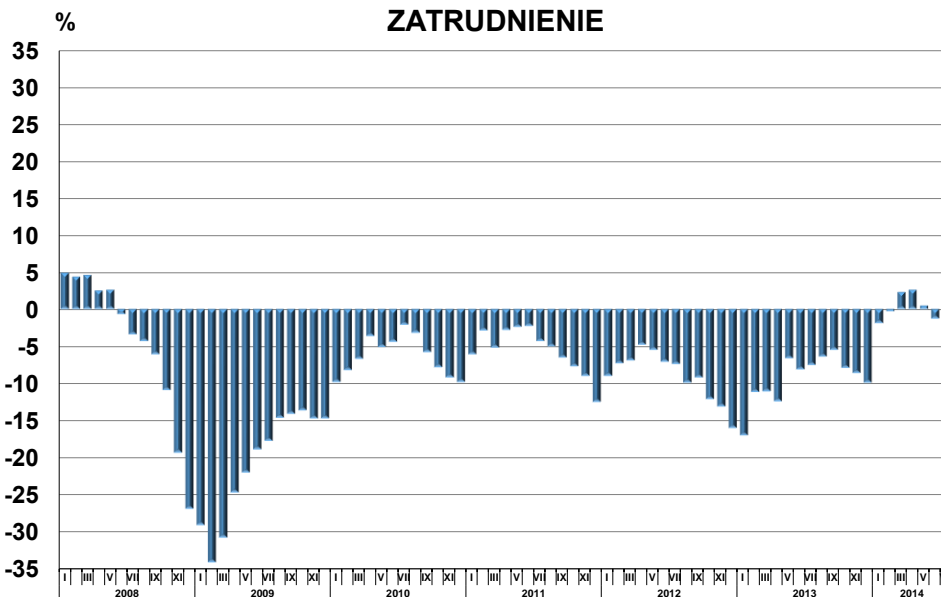

### CENY

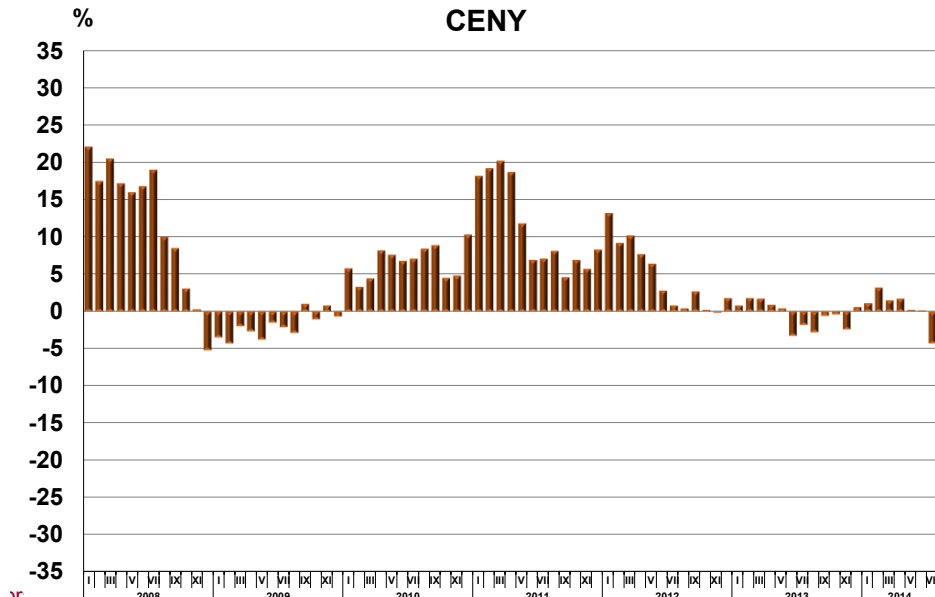



# Koniunktura gospodarcza

## WYKORZYSTANIE MOCY PRODUKCYJNYCH W PRZETWÓRSTWIE PRZEMYSŁOWYM

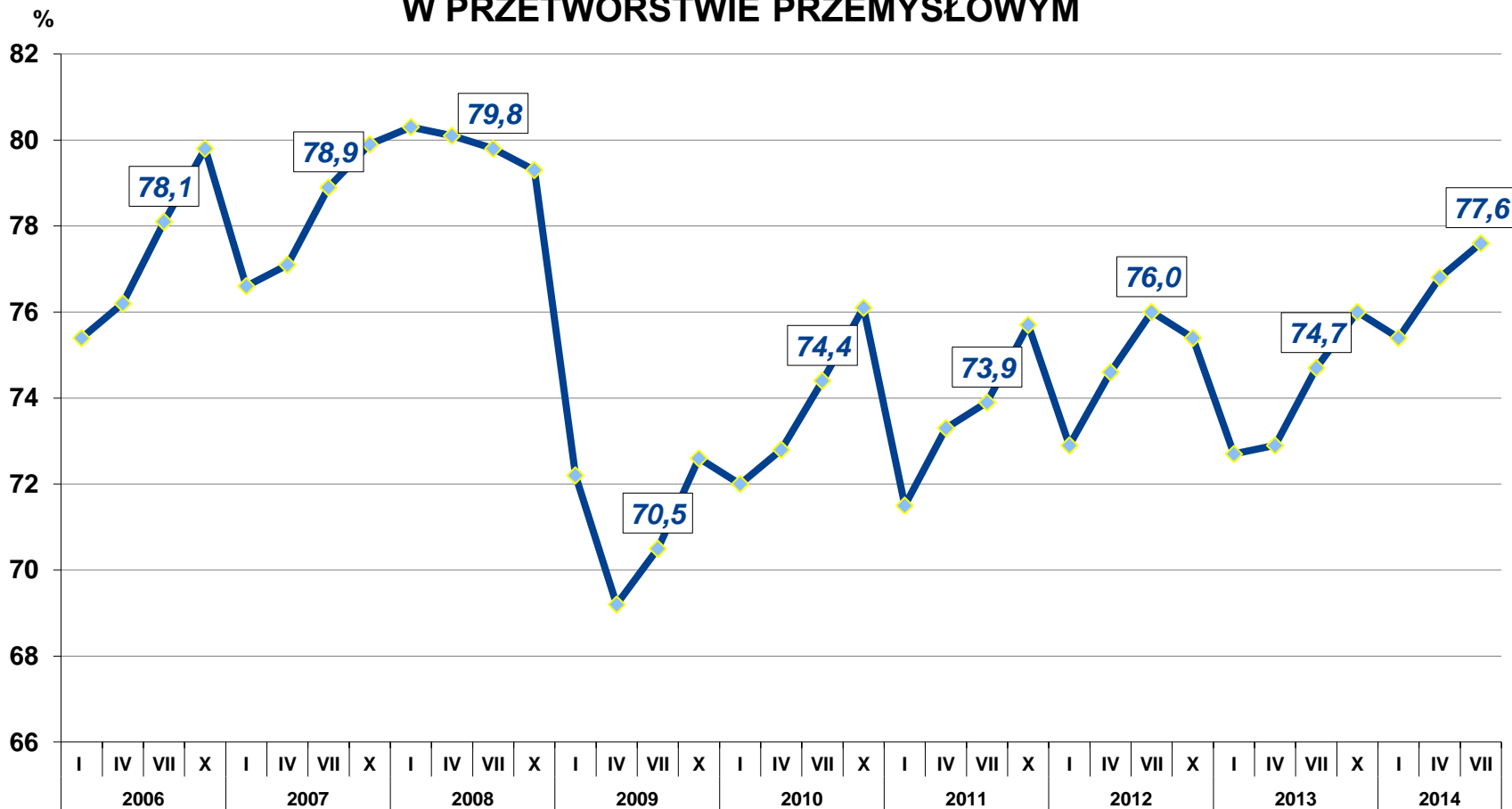





# Budownictwo

PRODUKCJA BUDOWLANO-MONTAŻOWA (ceny stałe)  
przeciętna miesięczna 2010=100

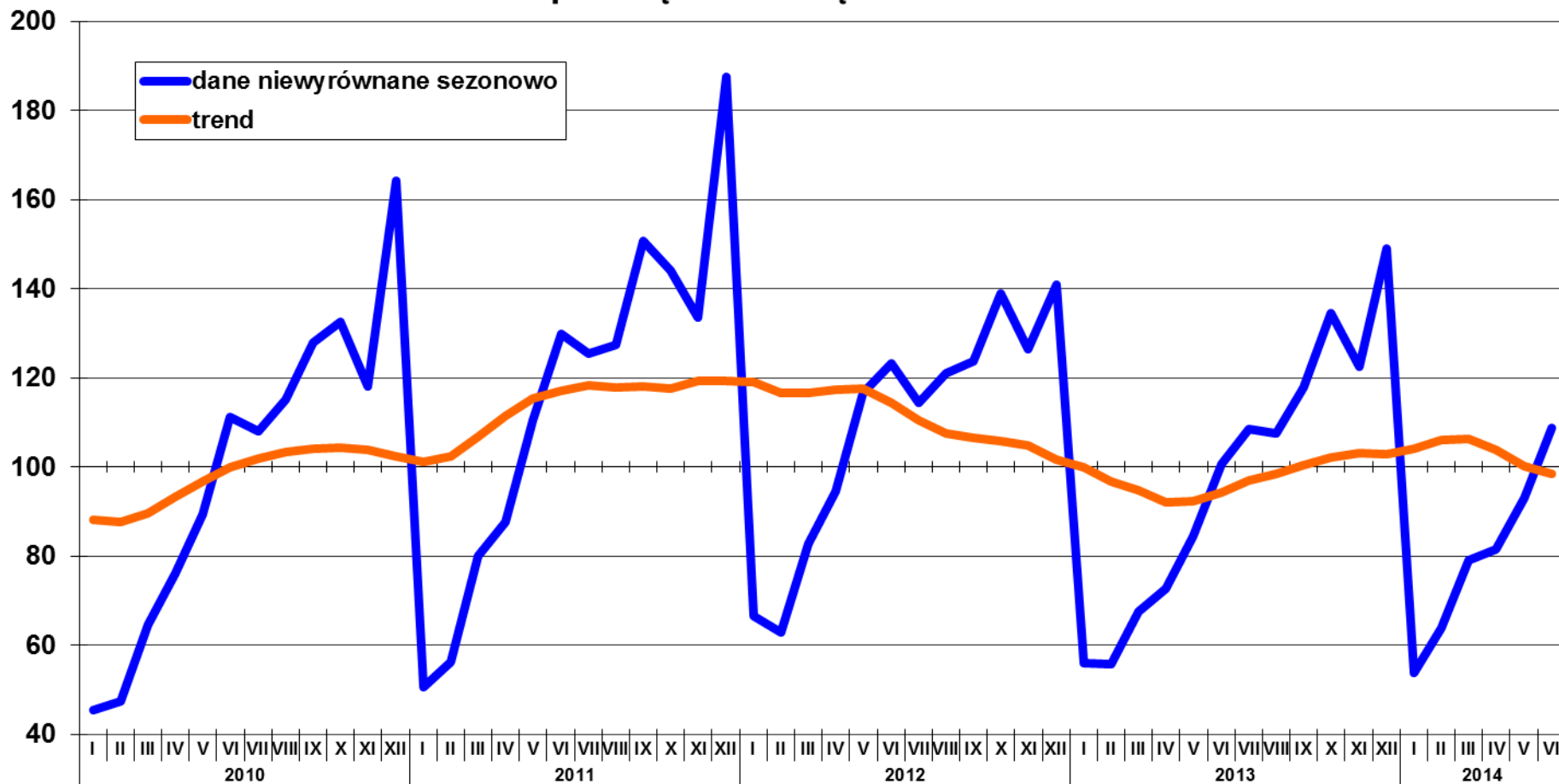



# Budownictwo

**BUDOWNICTWO (ceny stałe)**  
analogiczny okres roku poprzedniego=100

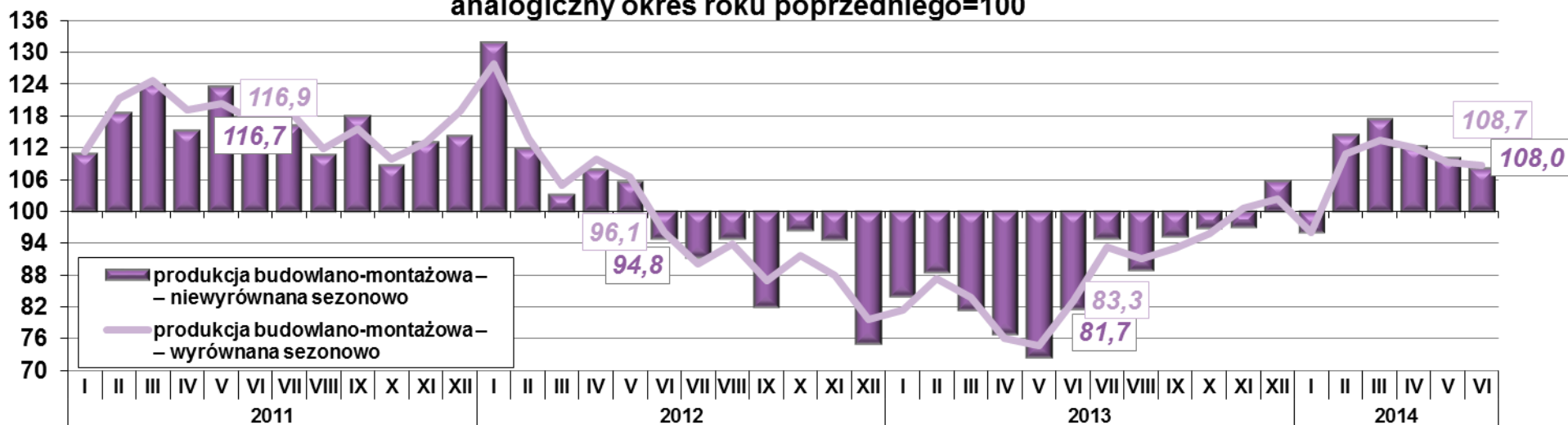

**BUDOWNICTWO (ceny stałe)**  
analogiczny okres roku poprzedniego=100

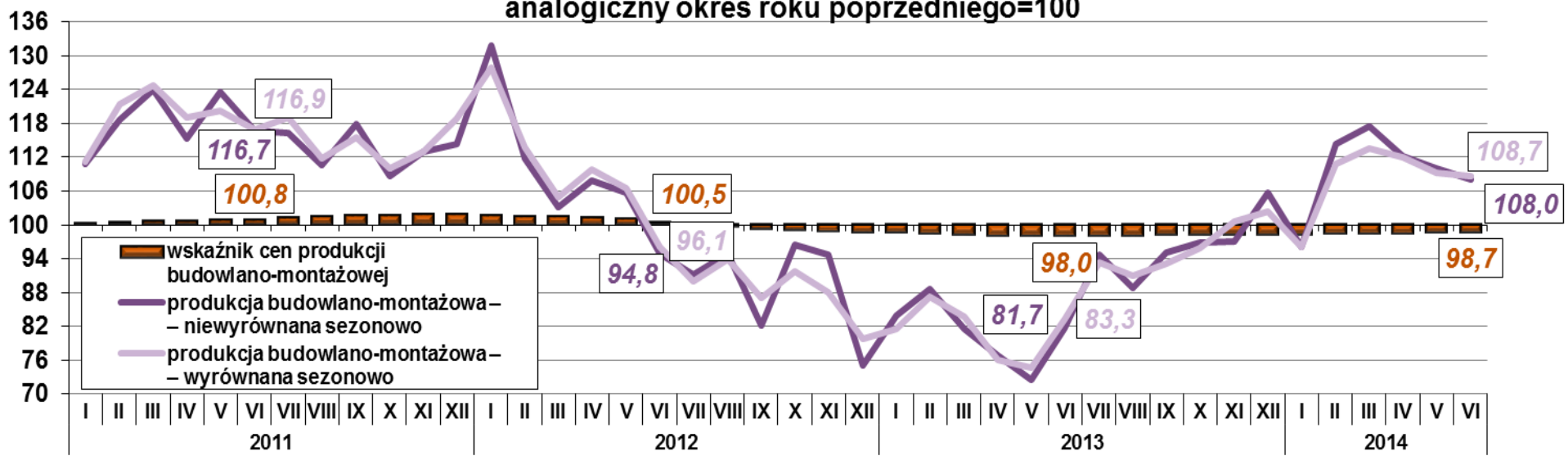

# Budownictwo

**BUDOWNICTWO (ceny stałe)**  
analogiczny okres roku poprzedniego=100

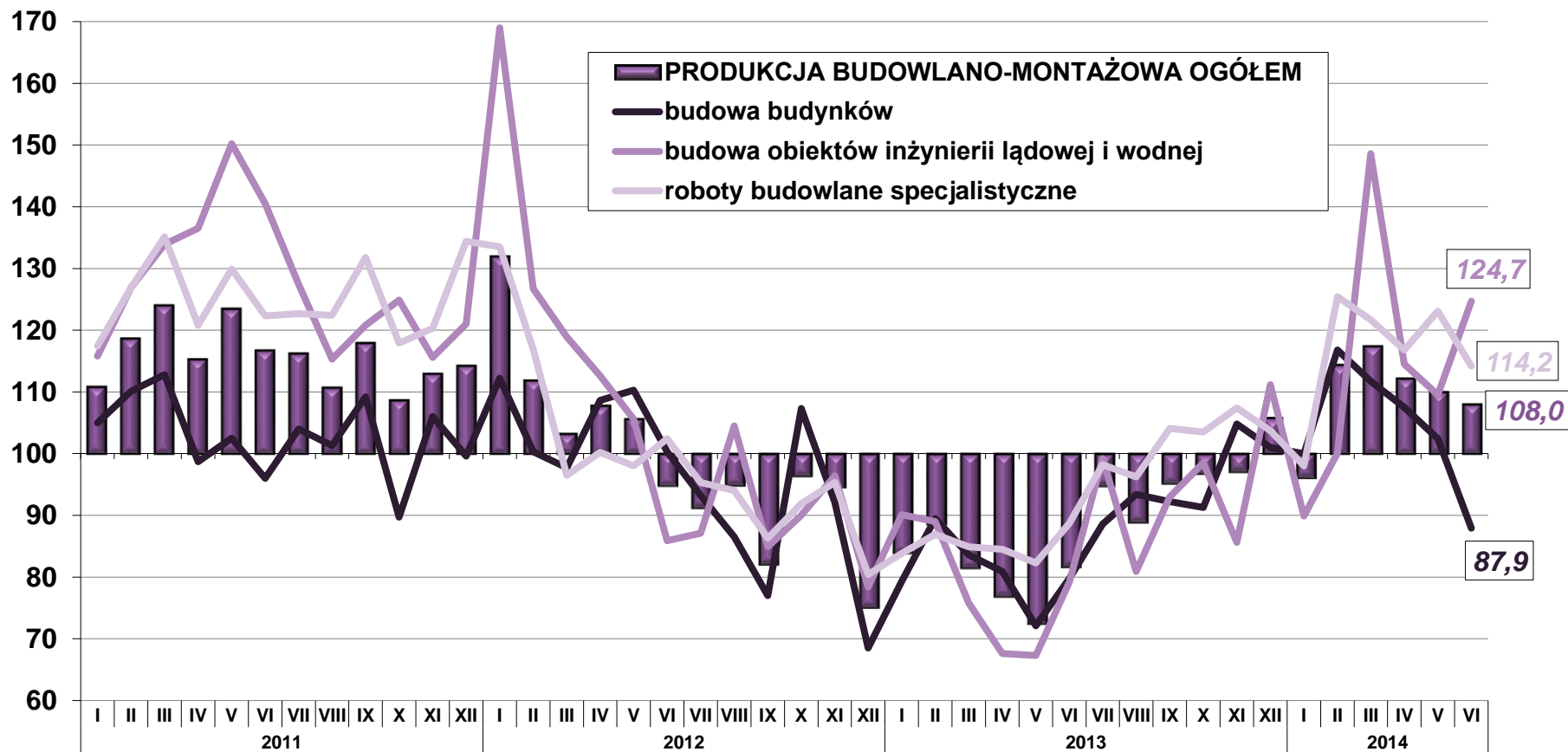

# Budownictwo

**PRODUKCJA BUDOWLANO-MONTAŻOWA WEDŁUG DZIAŁÓW PKD**  
(ceny stałe) analogiczny okres roku poprzedniego =100

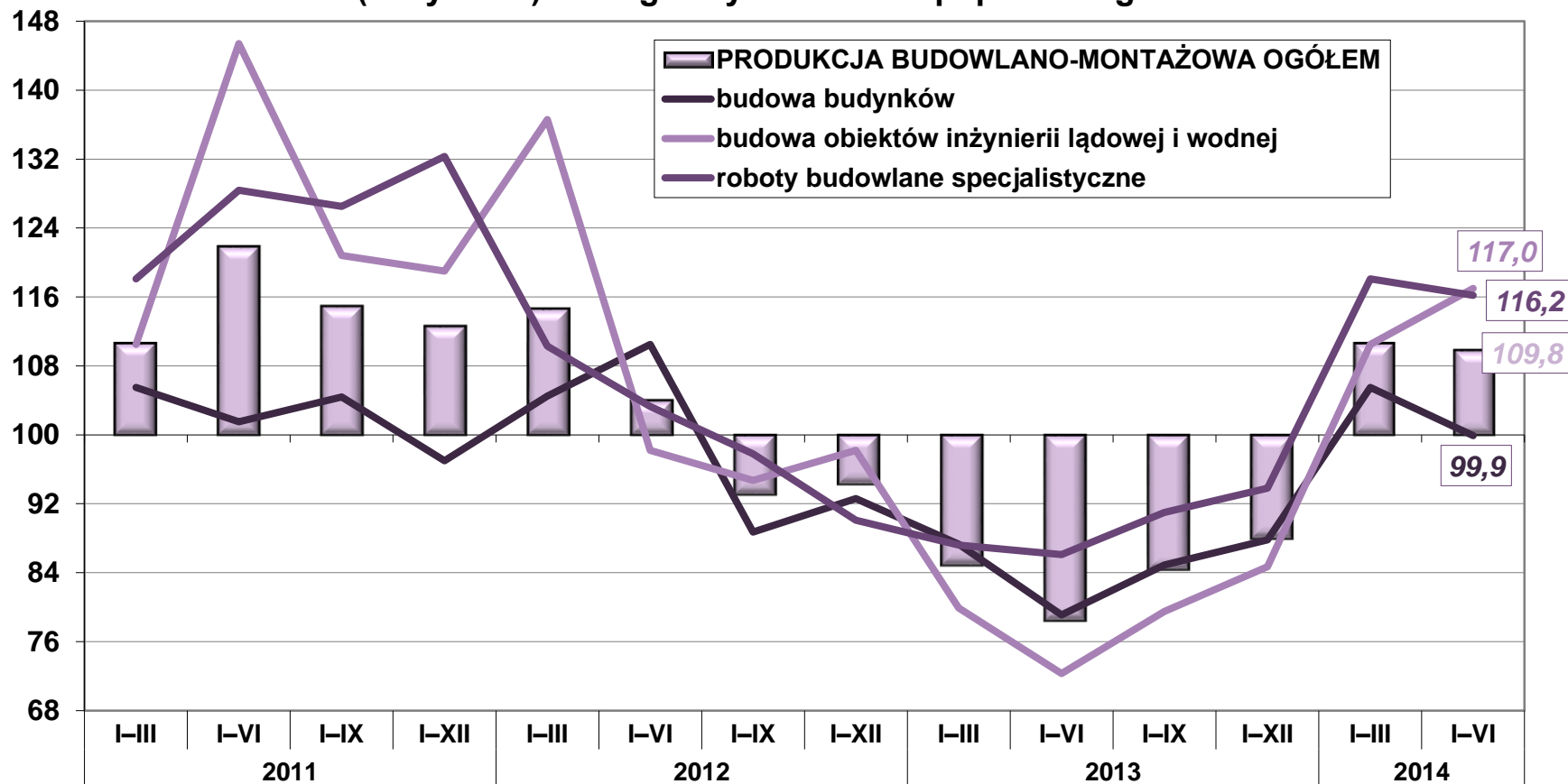

# Budownictwo

## STRUKTURA RZECZOWA PRODUKCJI BUDOWLANO-MONTAŻOWEJ WEDŁUG OBIEKTÓW BUDOWLANYCH (ceny bieżące)

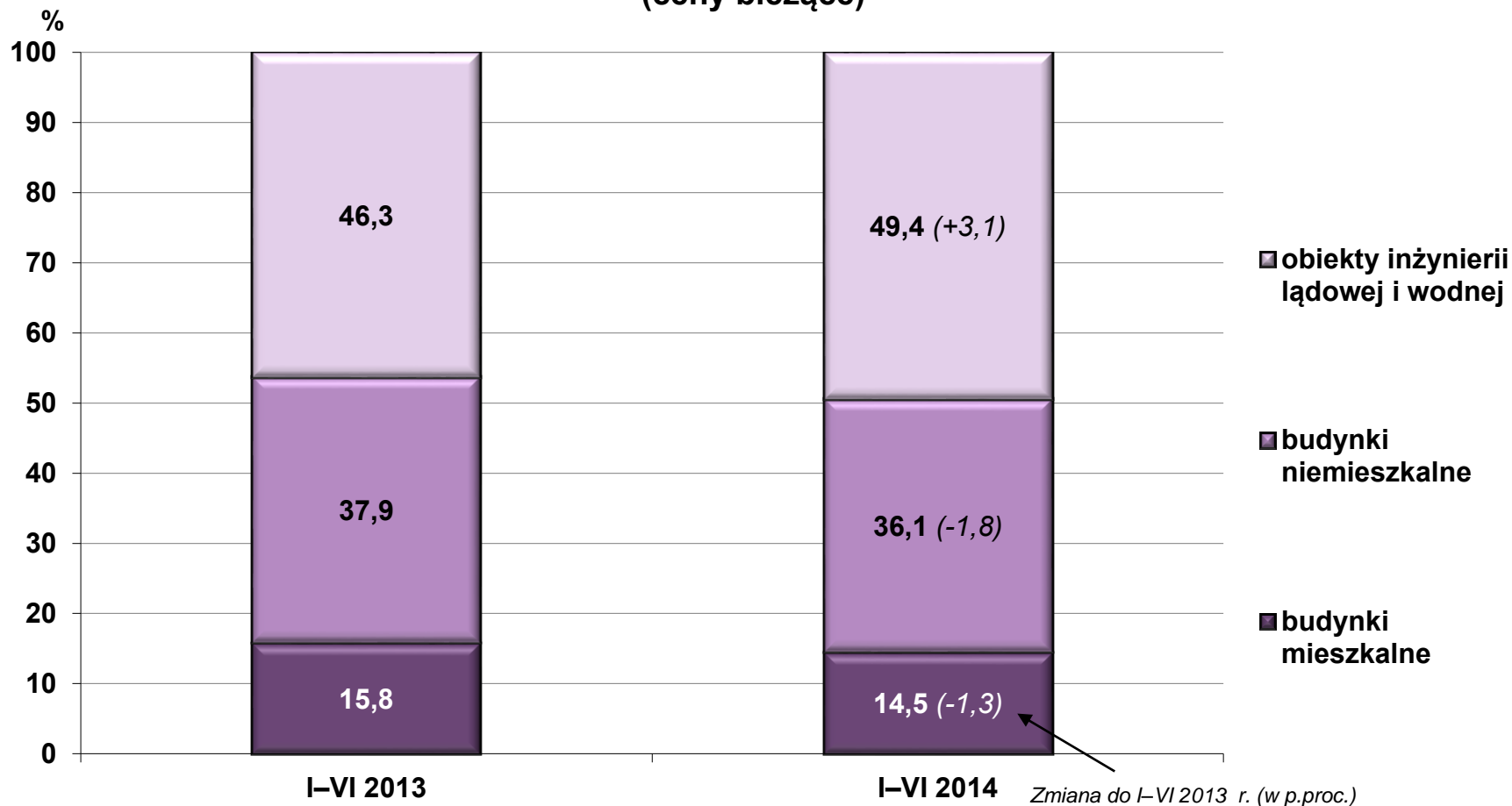



# Koniunktura gospodarcza

## Ogólny klimat koniunktury gospodarczej w budownictwie

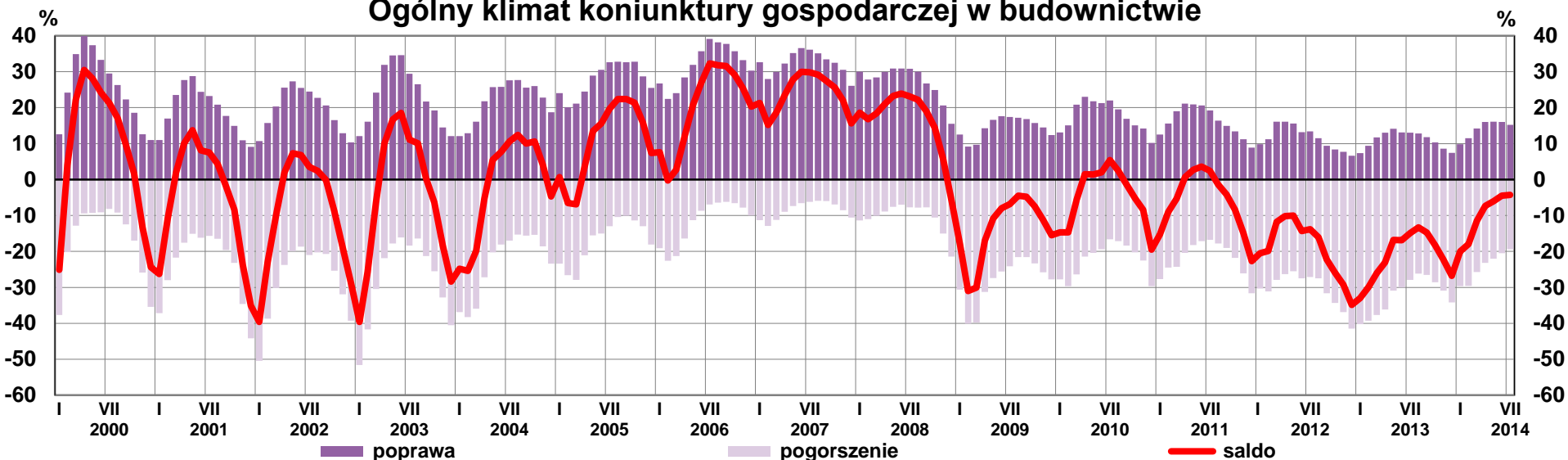

## Ogólny klimat koniunktury gospodarczej w budownictwie

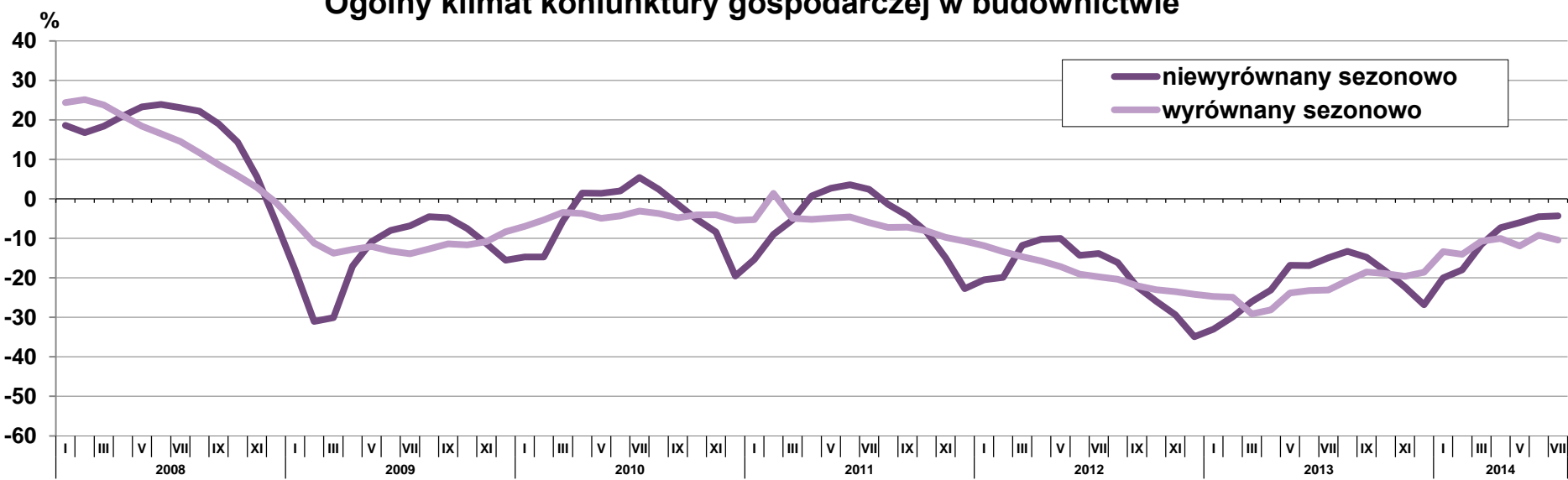

# Koniunktura gospodarcza

**OGÓLNY KLIMAT KONIUNKTURY GOSPODARCZEJ  
W BUDOWNICTWIE WEDŁUG KLAS WIELKOŚCI PRZEDSIĘBIORSTW**

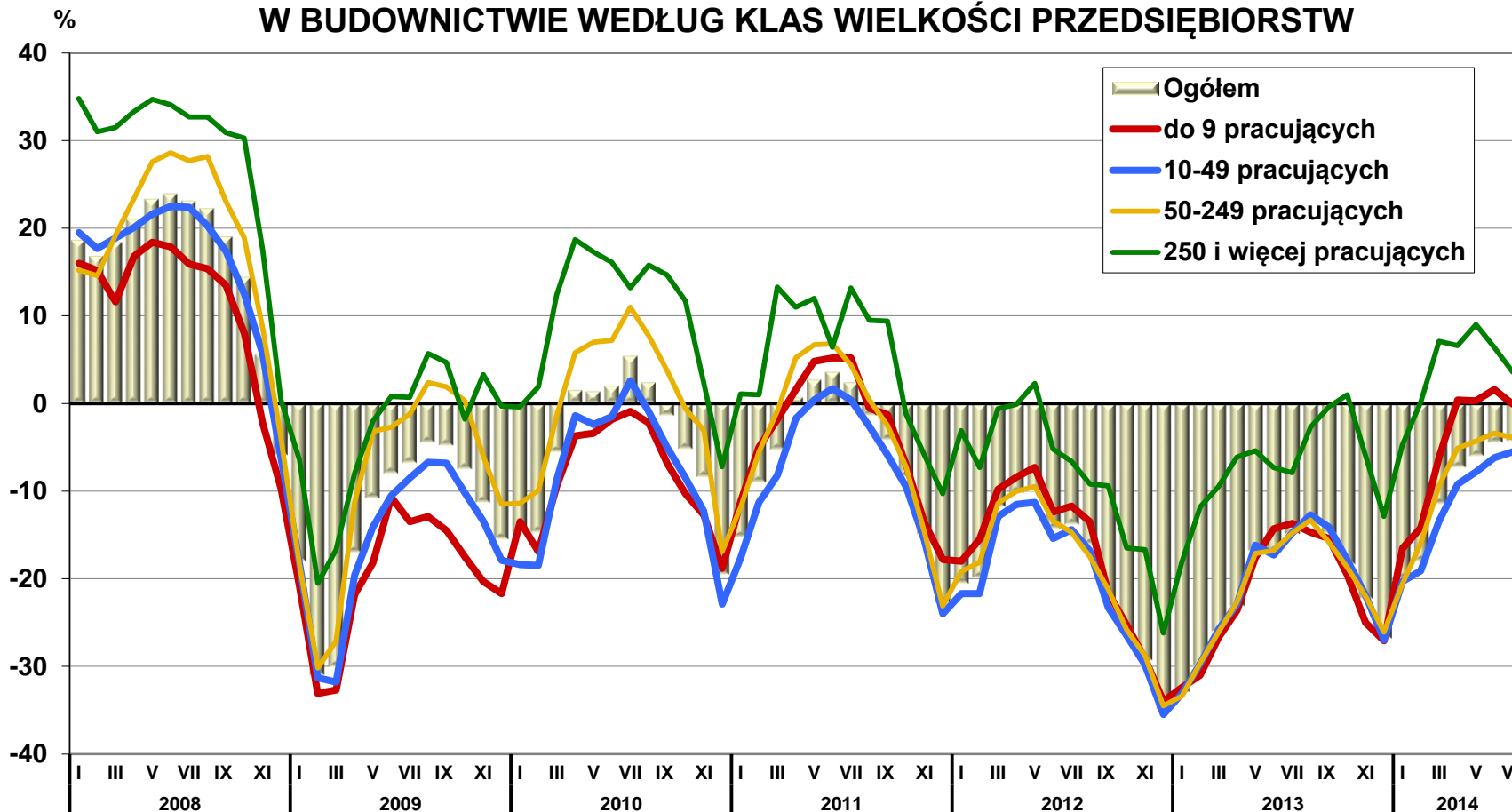



# Koniunktura gospodarcza

## Budownictwo – Prognoza

### SYTUACJA FINANSOWA

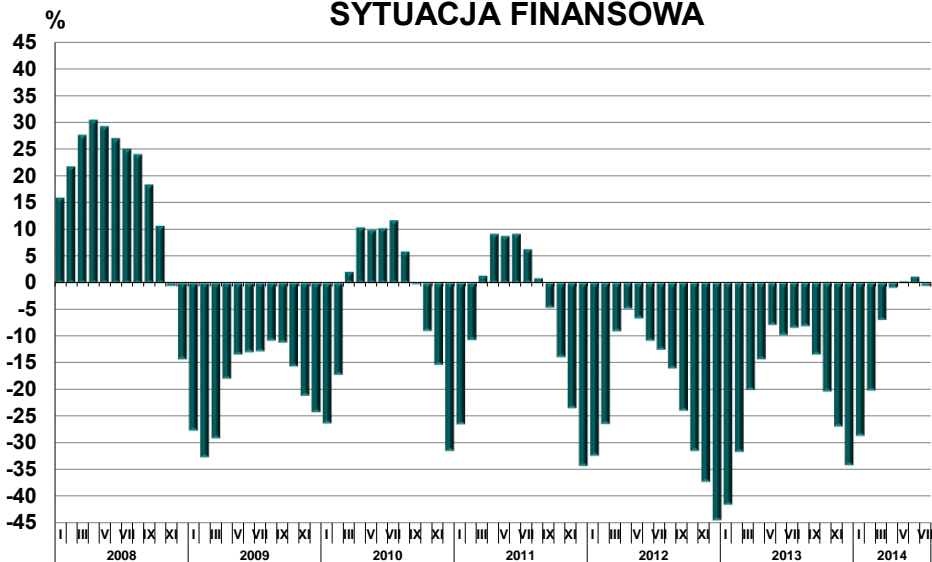

### PORTFEL ZAMÓWIEŃ NA RYNKU KRAJOWYM

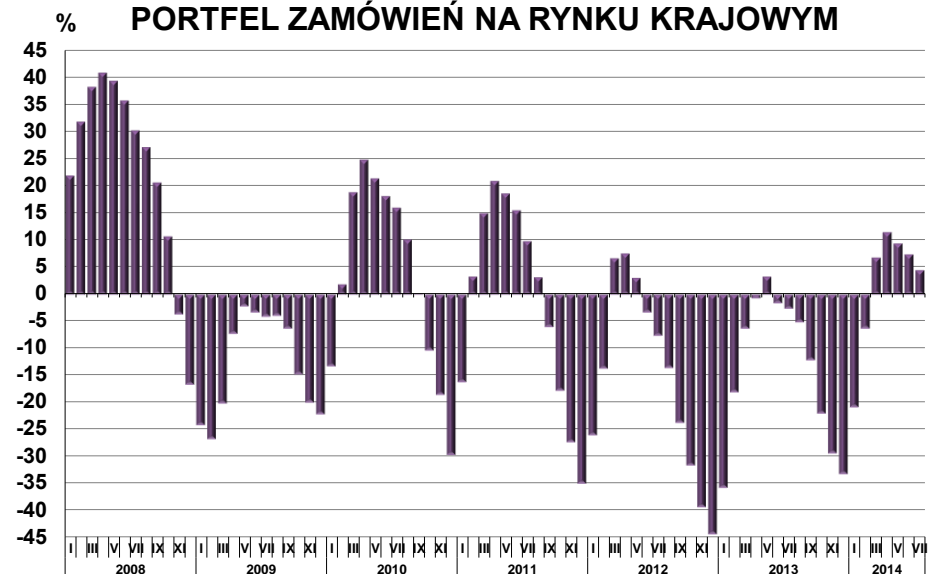

### ZATRUDNIENIE

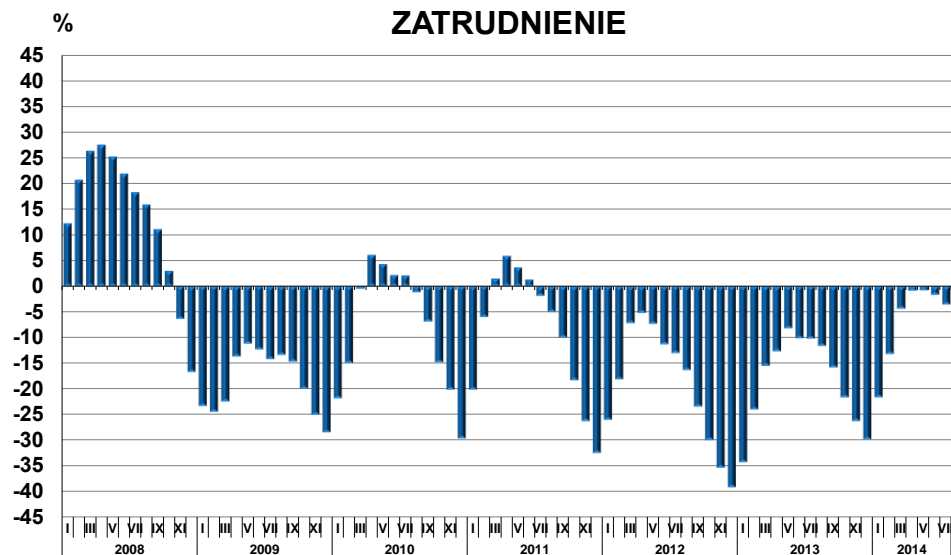

### CENY

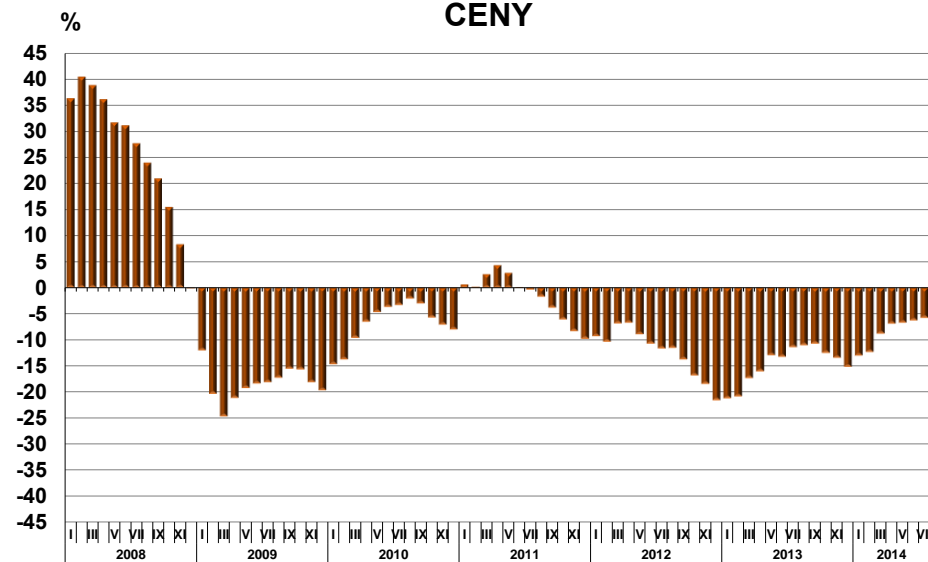



# Koniunktura gospodarcza

## BUDOWNICTWO – bariery ogółem

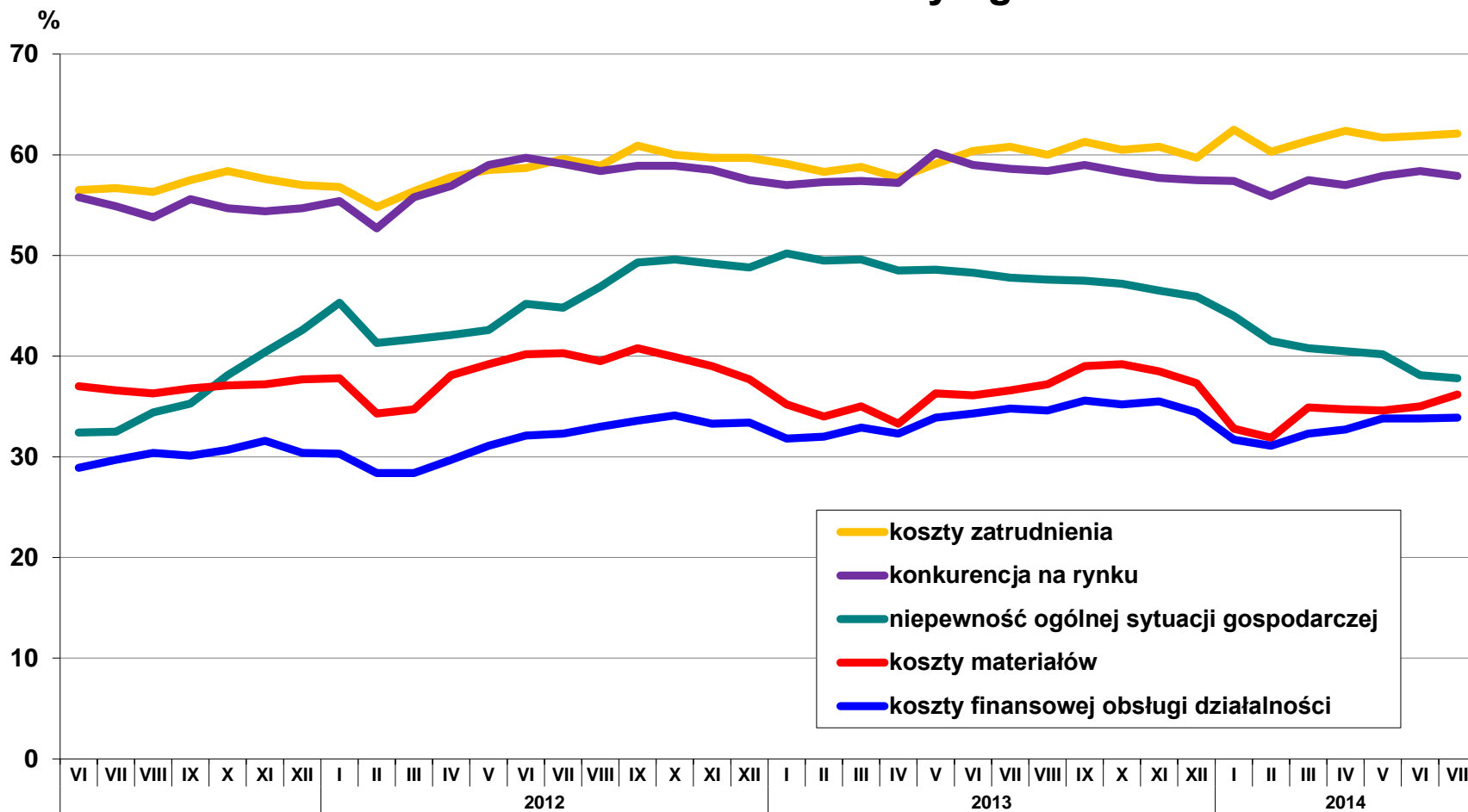



# Koniunktura gospodarcza

## WYKORZYSTANIE MOCY PRODUKCYJNYCH W BUDOWNICTWIE

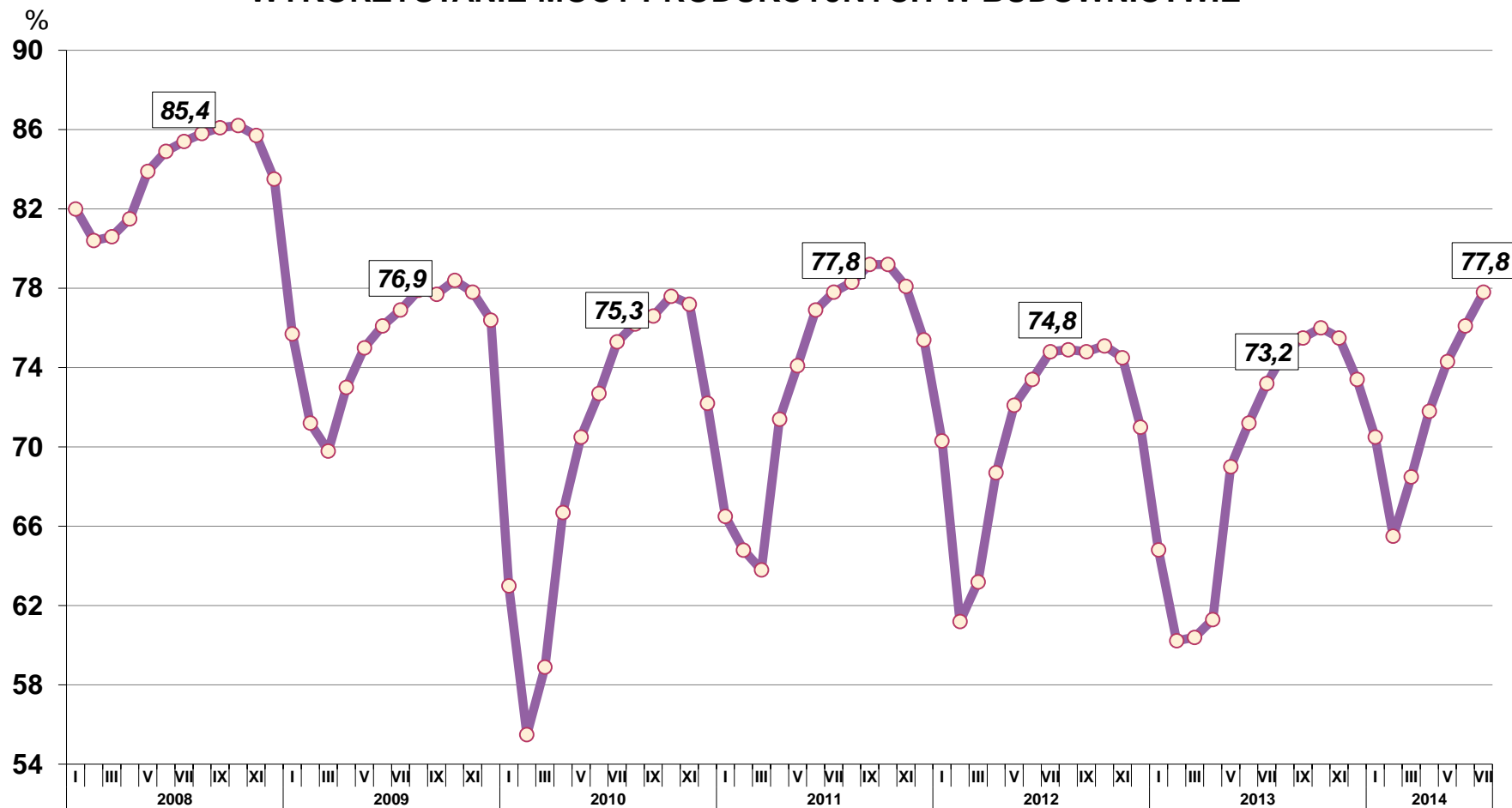



# Budownictwo mieszkaniowe

## MIESZKANIA ODDANE DO UŻYTKOWANIA

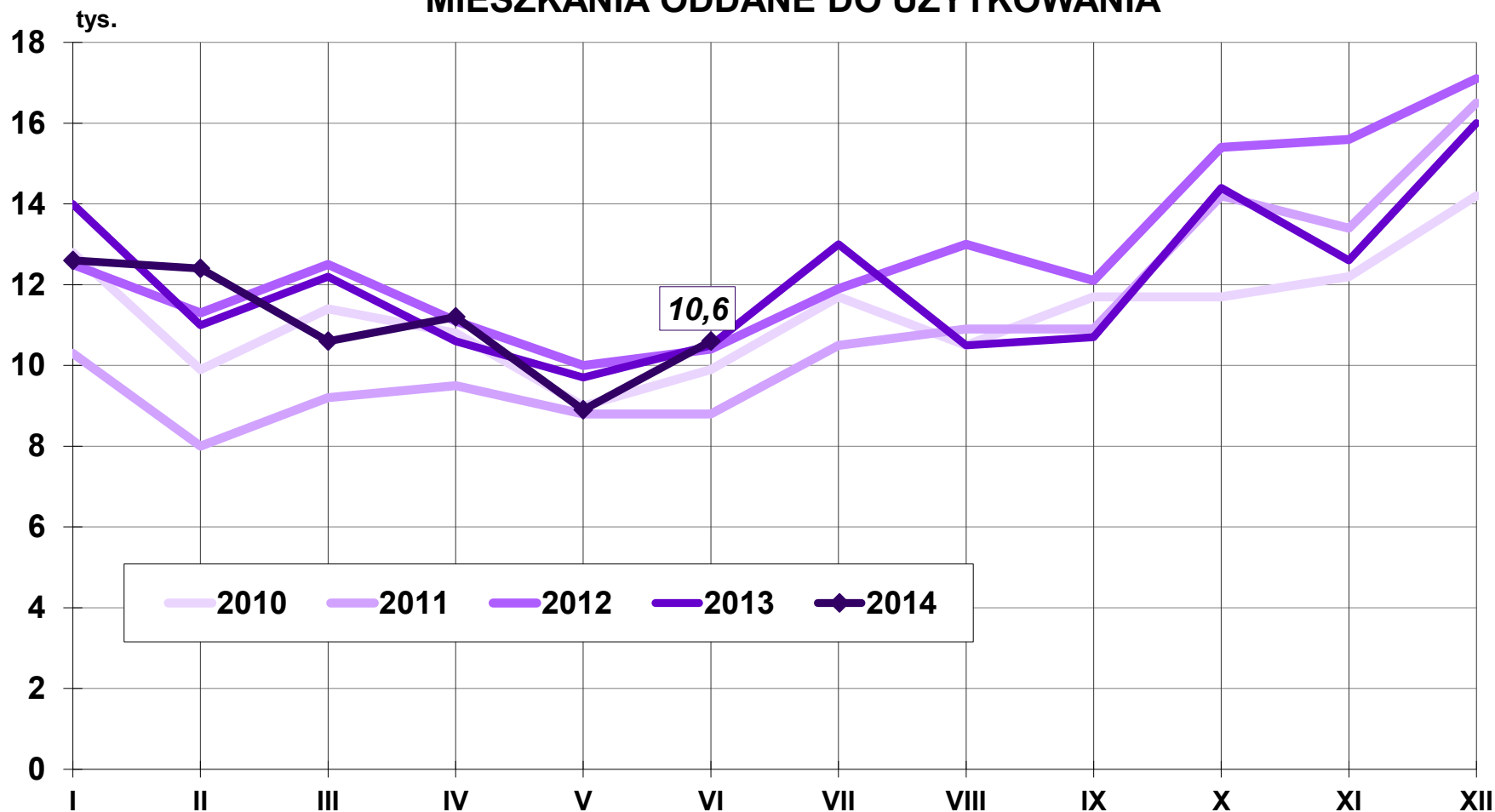



# Budownictwo mieszkaniowe

## MIESZKANIA ODDANE DO UŻYTKOWANIA

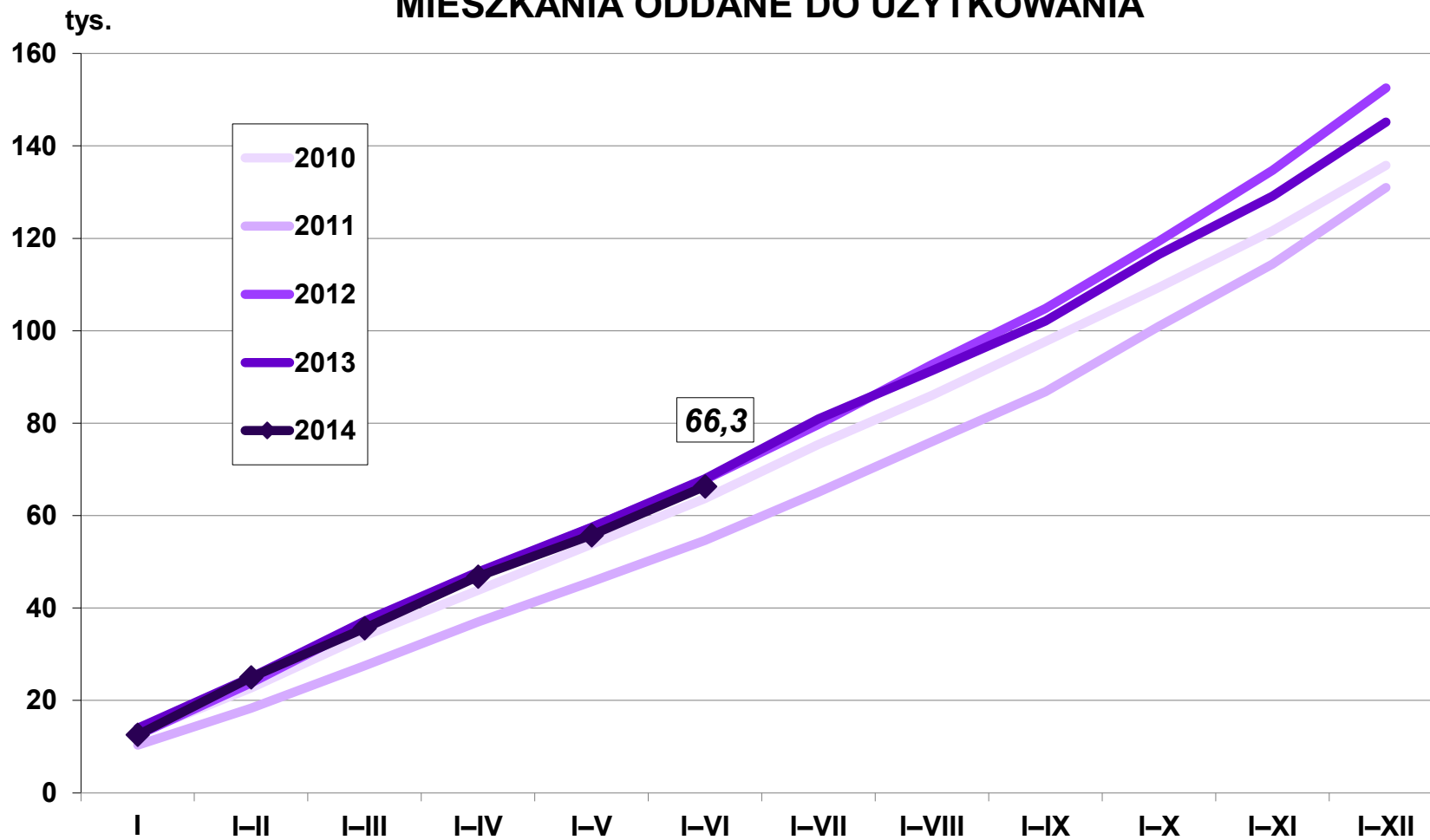



# Budownictwo mieszkaniowe

## MIESZKANIA ODDANE DO UŻYTKOWANIA WEDŁUG FORM BUDOWNICTWA (w tysiącach)

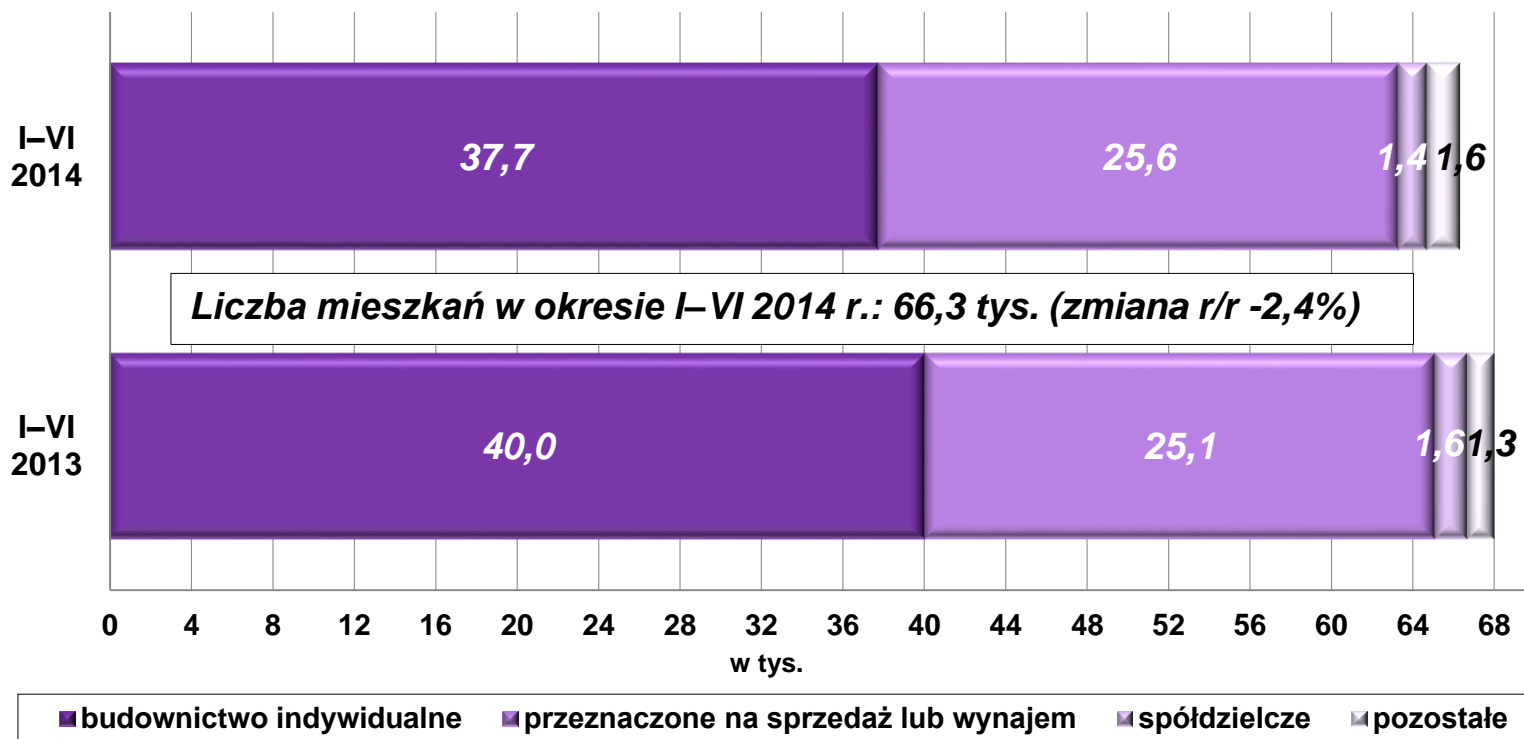

# Budownictwo mieszkaniowe

## STRUKTURA MIESZKAŃ ODDANYCH DO UŻYTKOWANIA WEDŁUG FORM BUDOWNICTWA W OKRESIE I-VI 2014 R.

Liczba mieszkań ogółem: 66,3 tys. (zmiana r/r – -2,4%)

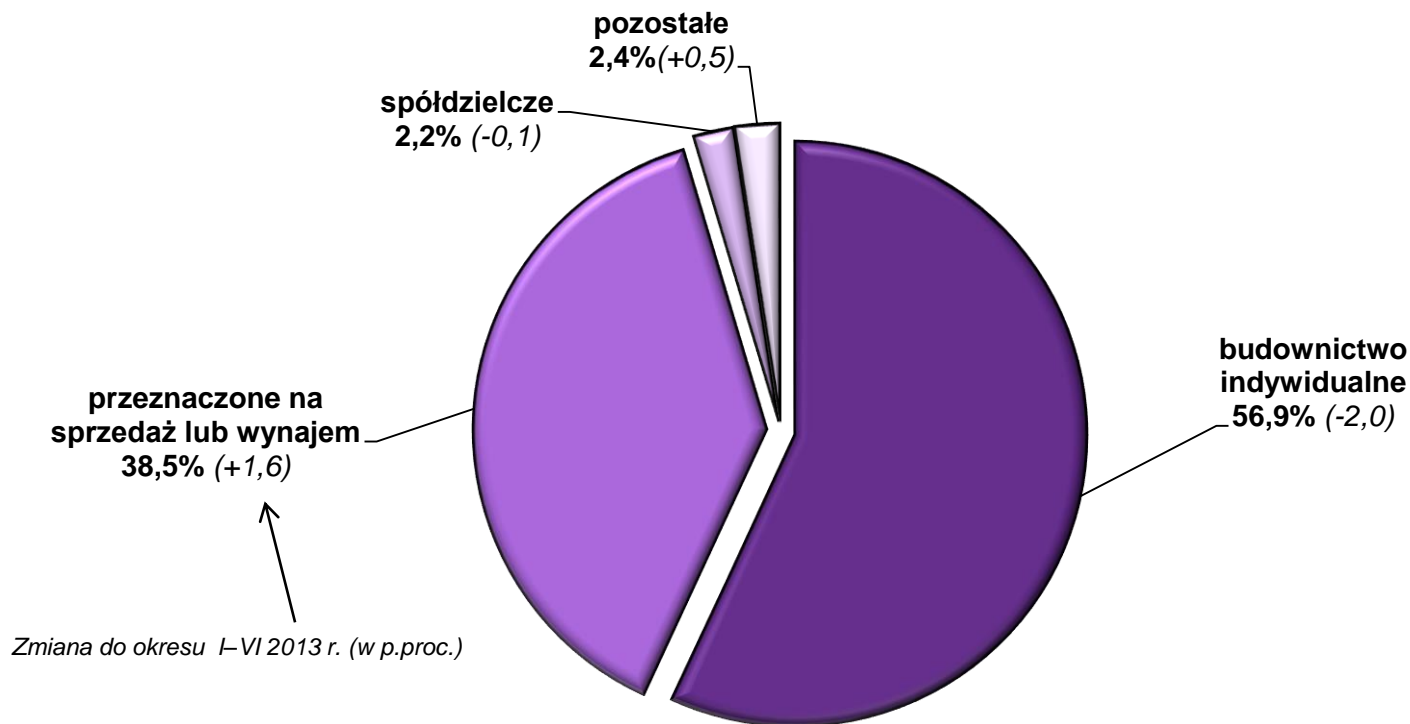



# Budownictwo mieszkaniowe

## RUCH BUDOWLANY MIESZKAŃ

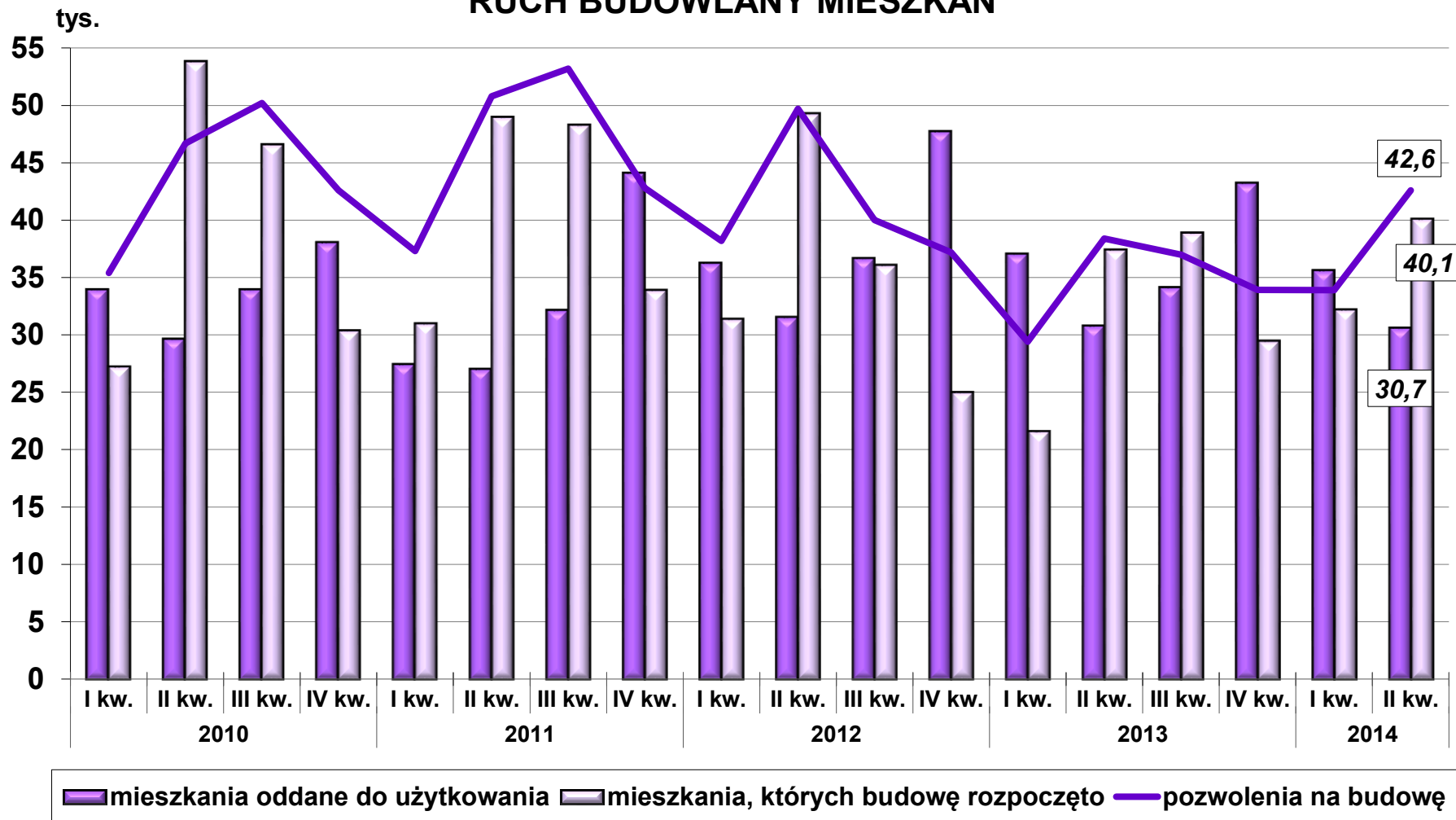

**BUDOWNICTWO MIESZKANIOWE – MIESZKANIA,  
NA KTÓRYCH BUDOWĘ WYDANO POZWOLENIA**

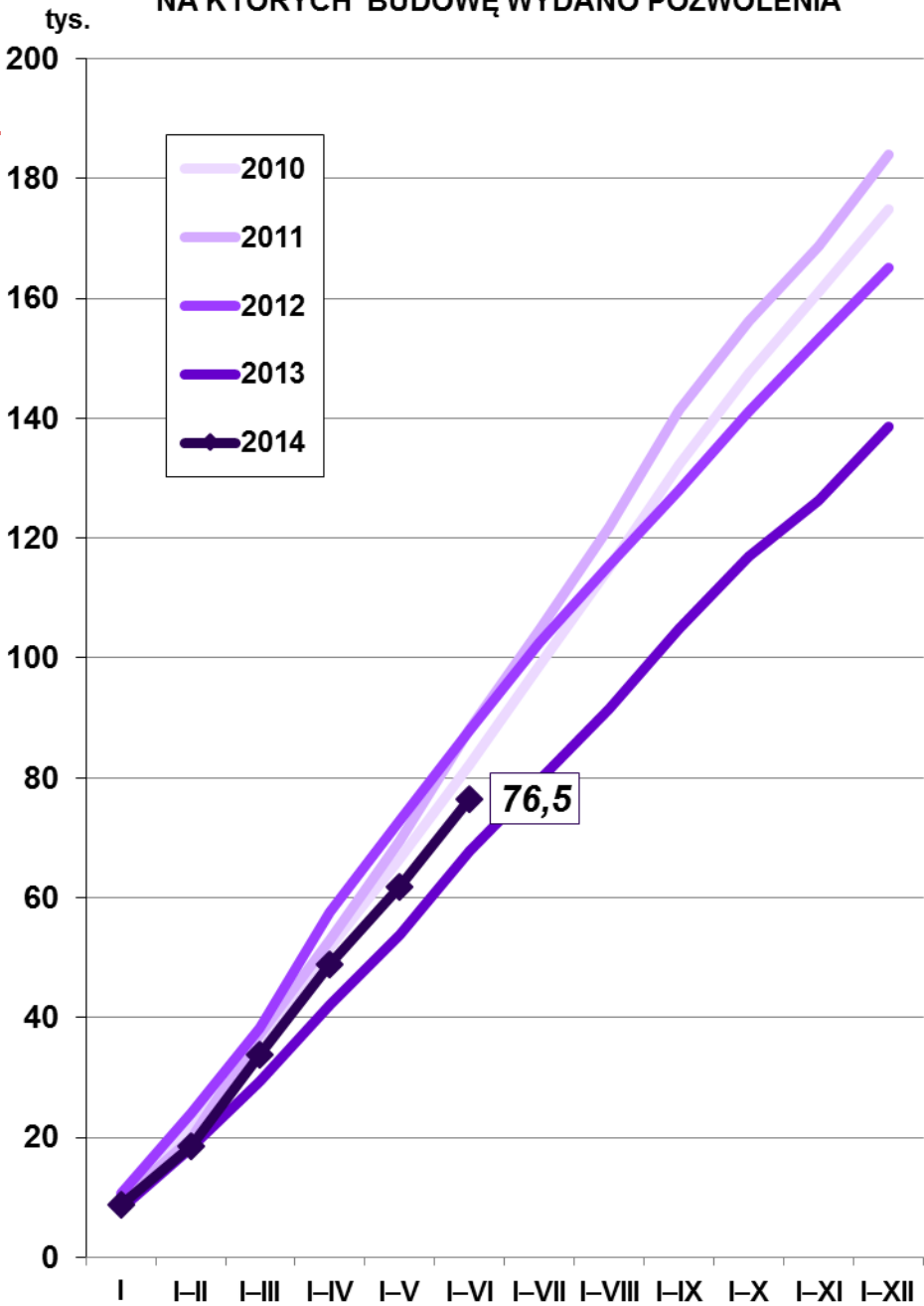

**BUDOWNICTWO MIESZKANIOWE – MIESZKANIA,  
KTÓRYCH BUDOWĘ ROZPOCZĘTO**

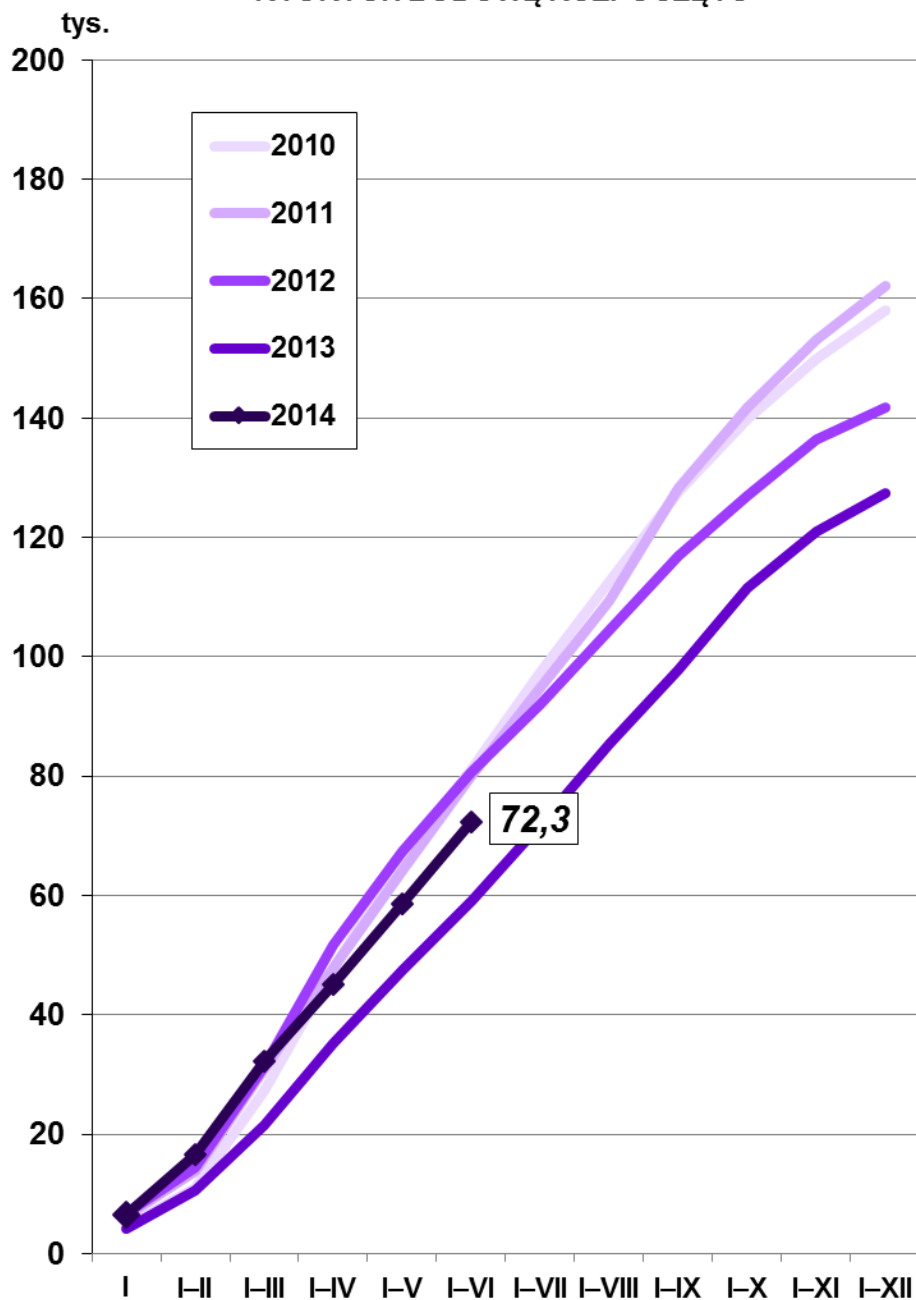





# Transport

## SPRZEDAŻ USŁUG W TRANSPORCIE I GOSPODARCE MAGAZYNOWEJ (ceny stałe) analogiczny okres roku poprzedniego=100

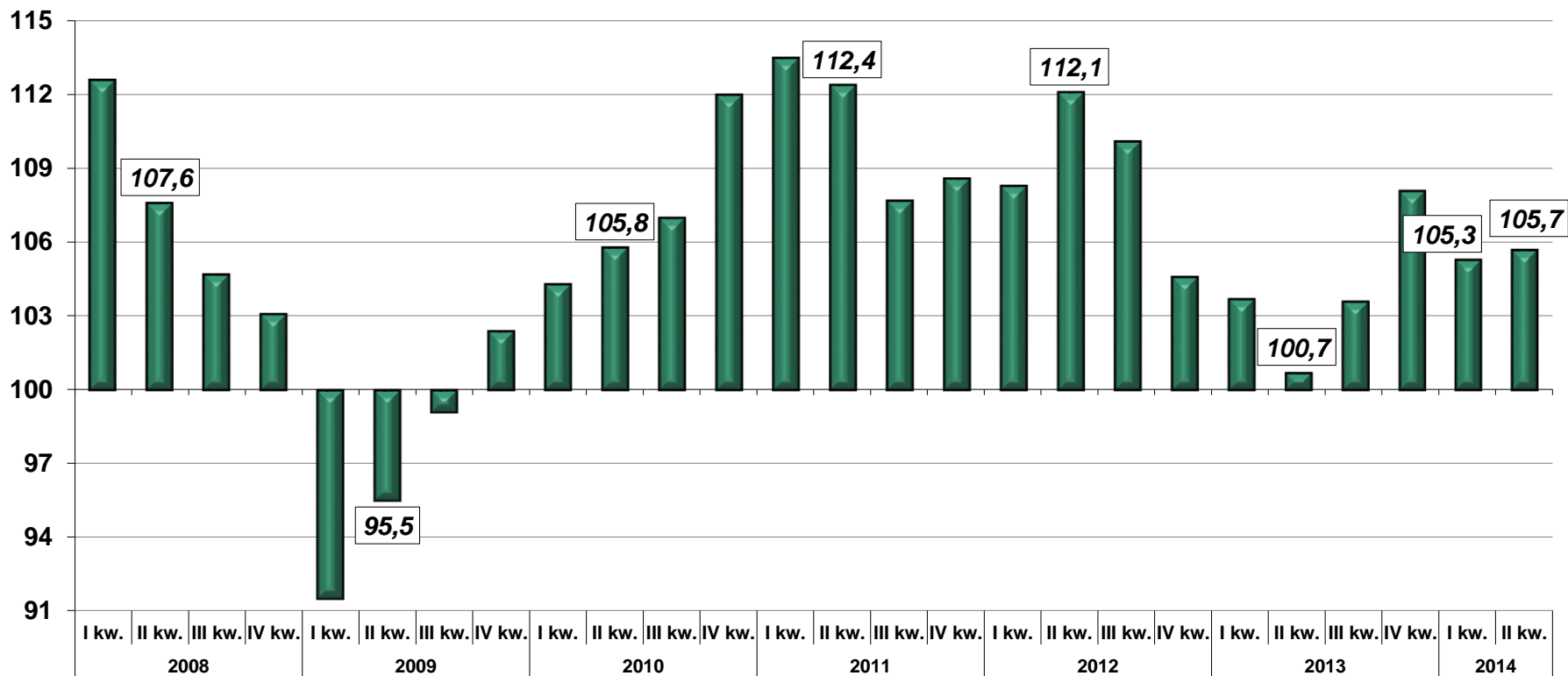

# Transport

## SPRZEDAŻ USŁUG W TRANSPORCIE WEDŁUG RODZAJU TRANSPORTU (ceny stałe) analogiczny okres roku poprzedniego=100

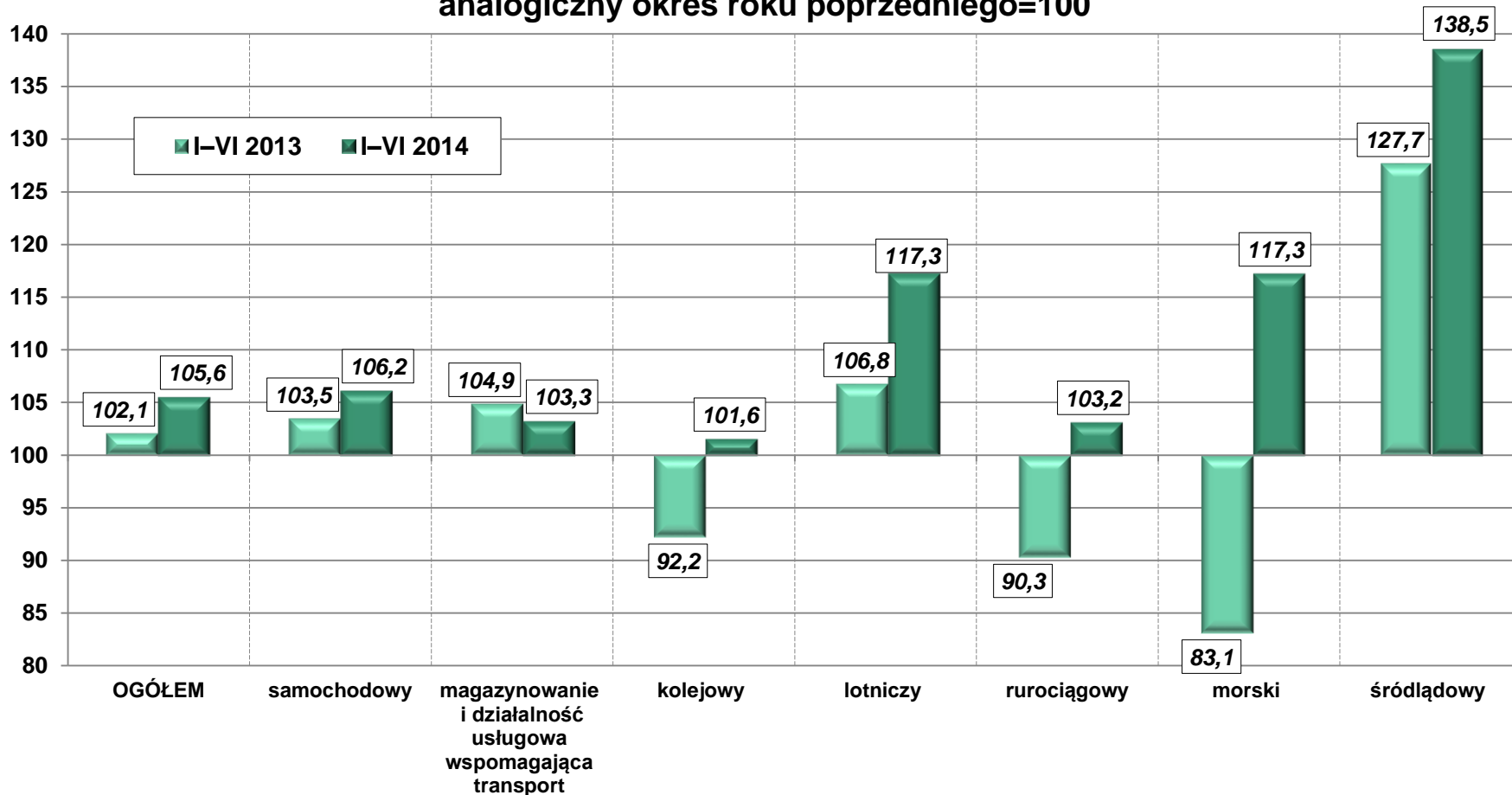

# Transport

## STRUKTURA SPRZEDAŻY USŁUG W TRANSPORCIE WEDŁUG RODZAJÓW TRANSPORTU W OKRESIE I–VI 2014 R.

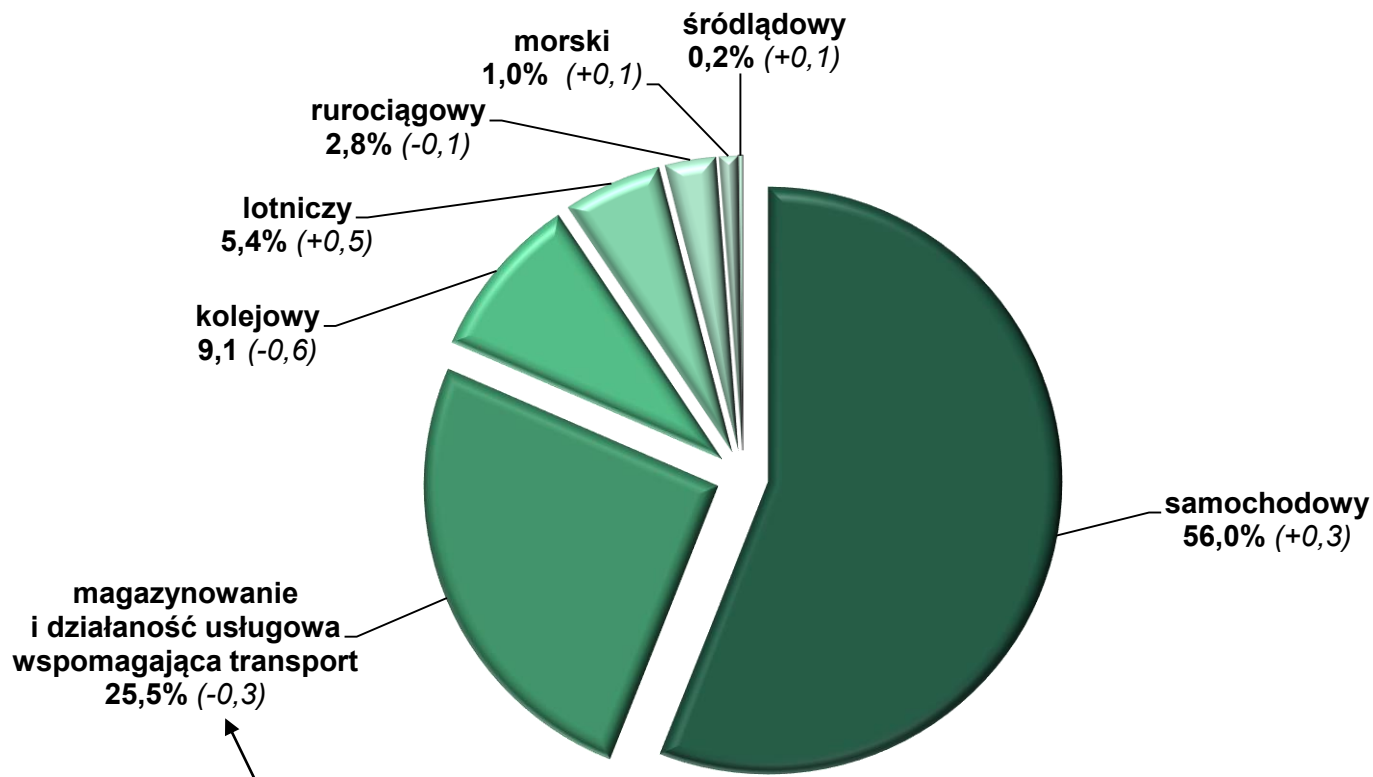

Zmiany do okresu I–VI 2013 r. (w p.proc.)



# Koniunktura gospodarcza

## Ogólny klimat koniunktury gospodarczej w transporcie i gospodarce magazynowej

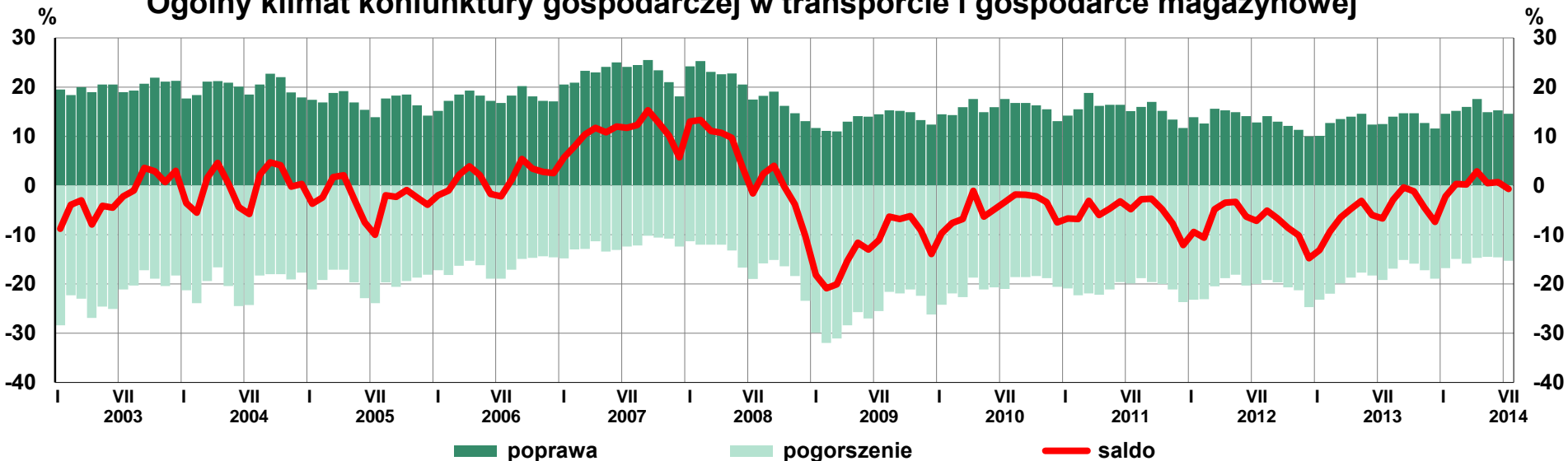

## Ogólny klimat koniunktury gospodarczej w transporcie i gospodarce magazynowej

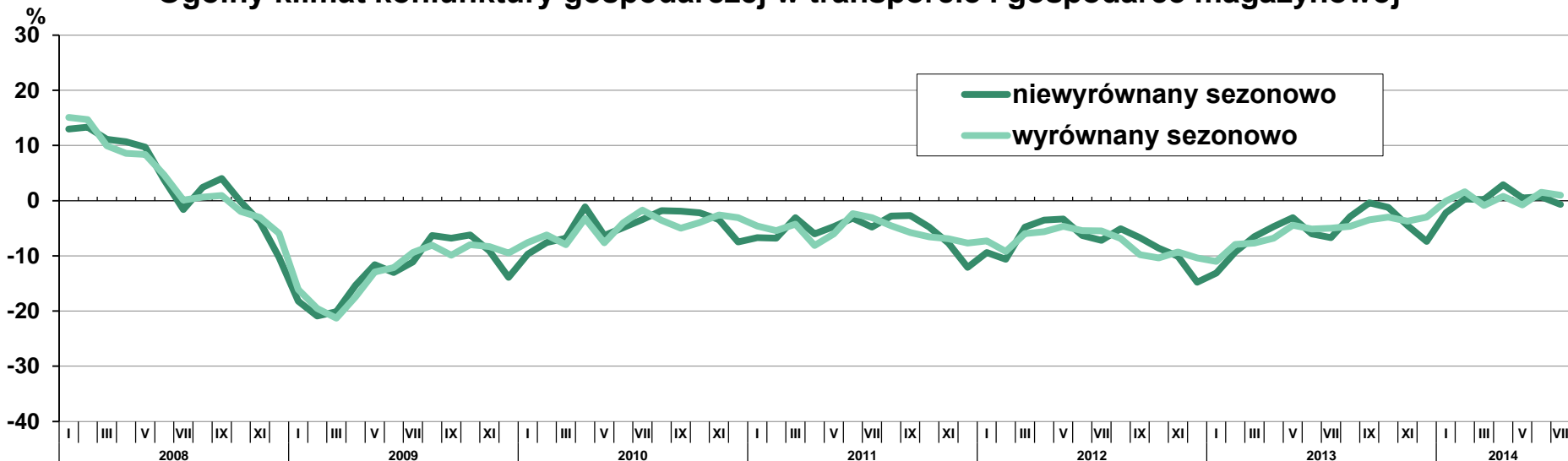



# Koniunktura gospodarcza

## Transport i gospodarka magazynowa – Prognoza

### SPRZEDAŻ

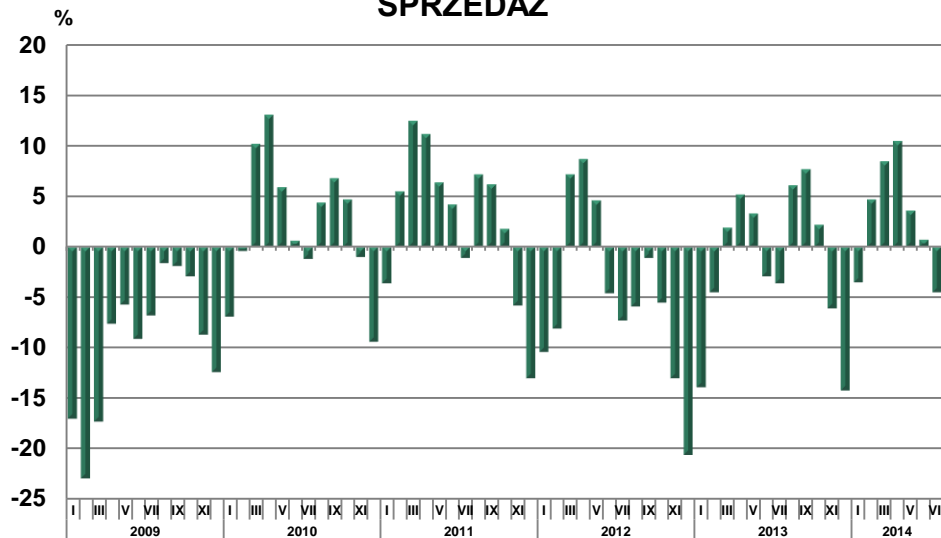

### SYTUACJA FINANSOWA

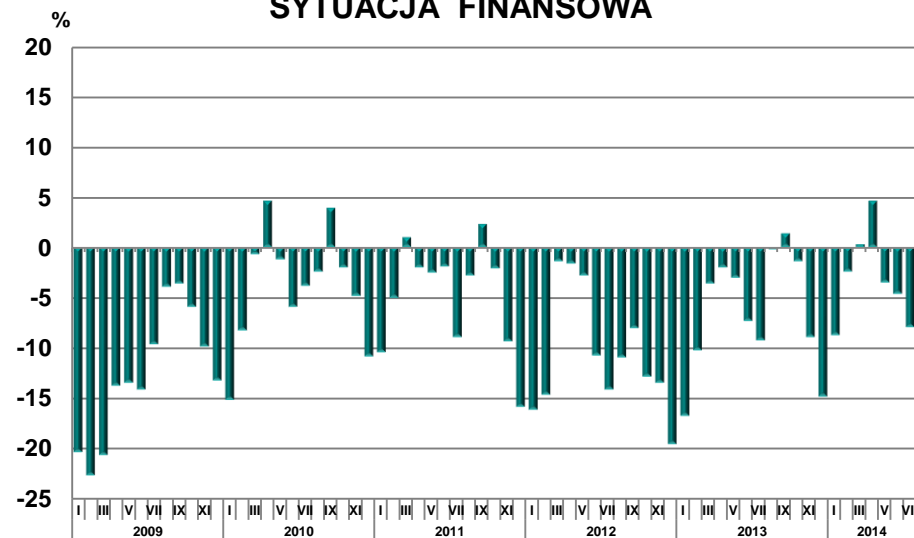

### ZATRUDNIENIE

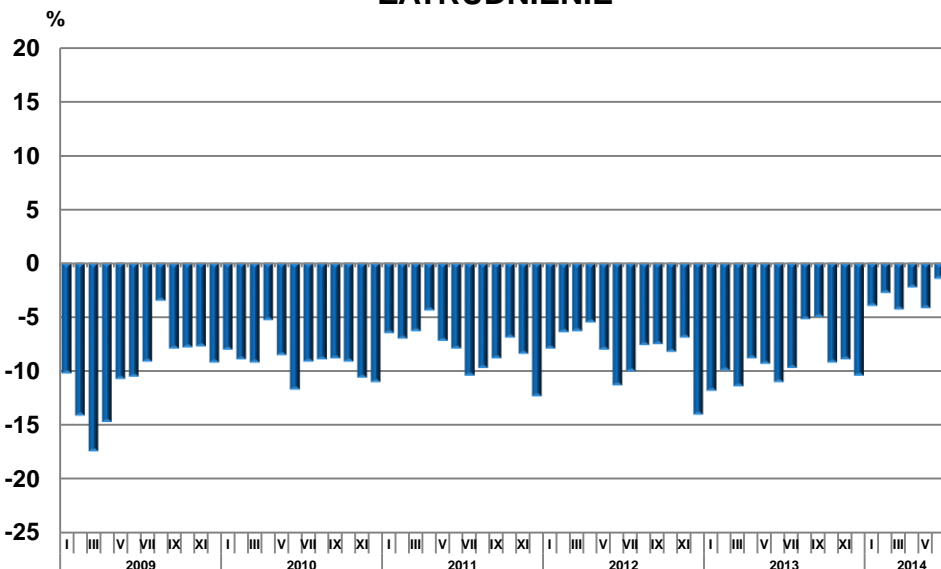

### CENY

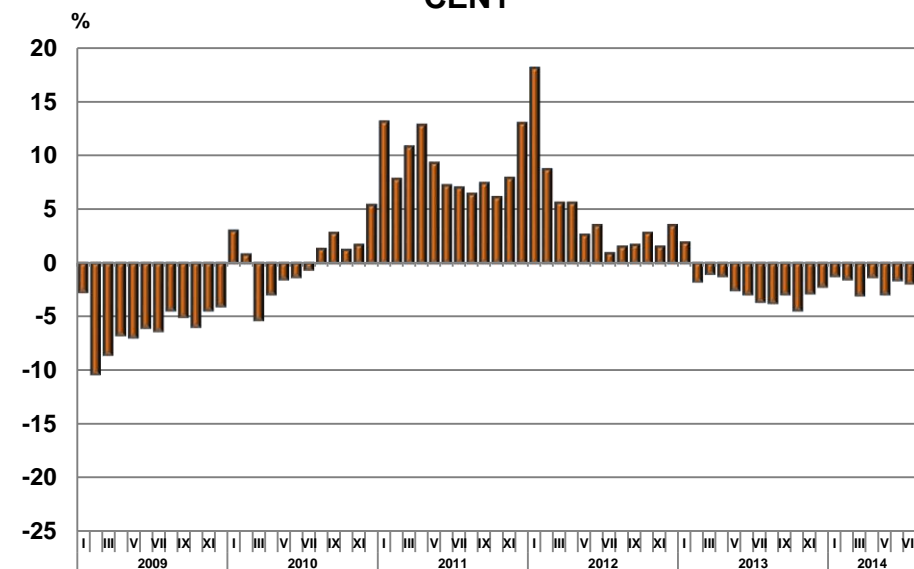



# Łączność

SPRZEDAŻ USŁUG W ŁĄCZNOŚCI (ceny stałe)  
analogiczny okres roku poprzedniego=100

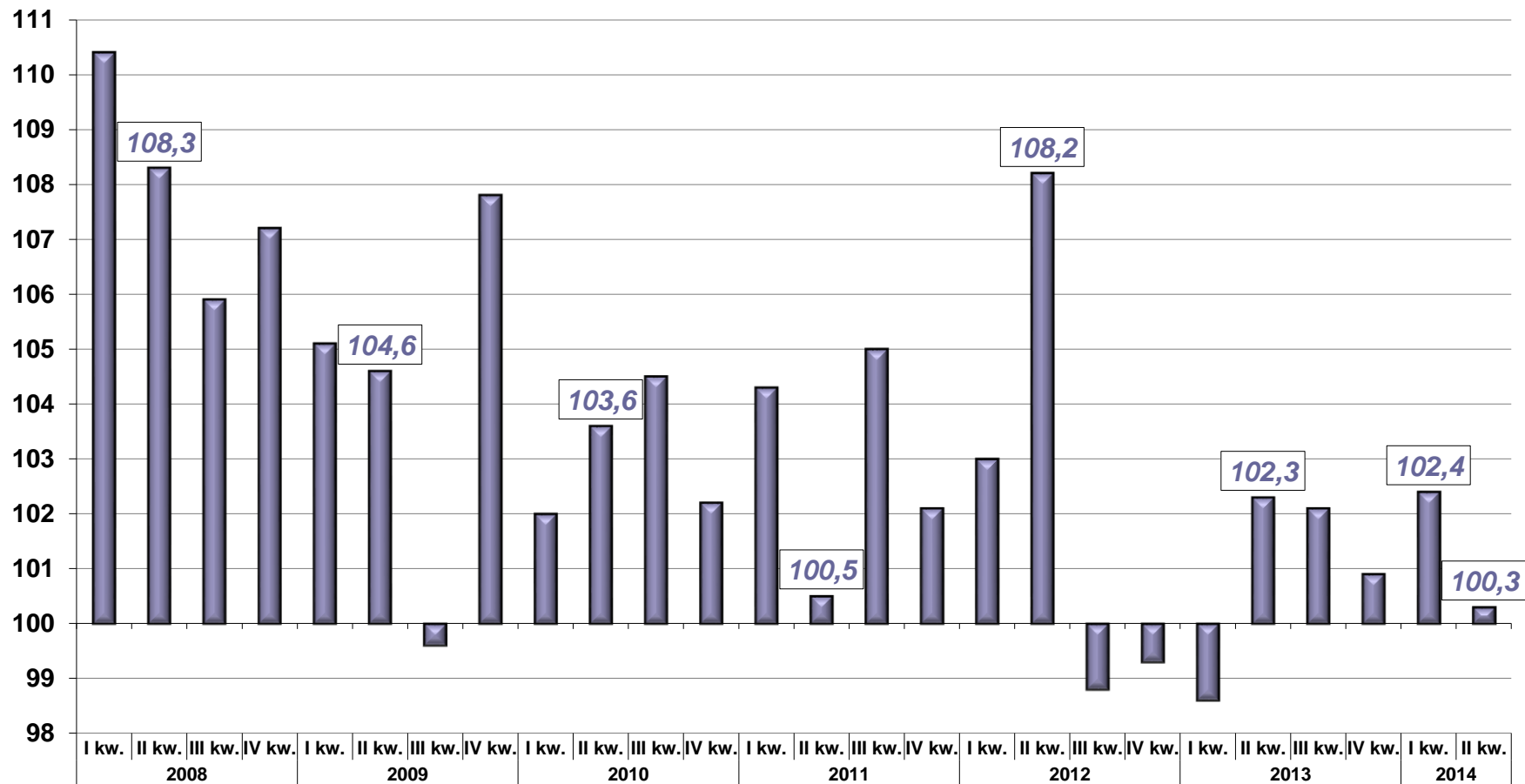



# Sprzedaż detaliczna

**SPRZEDAŻ DETALICZNA TOWARÓW W OKRESIE I–VI 2014 R. (ceny stałe)**  
analogiczny okres poprzedniego roku=100

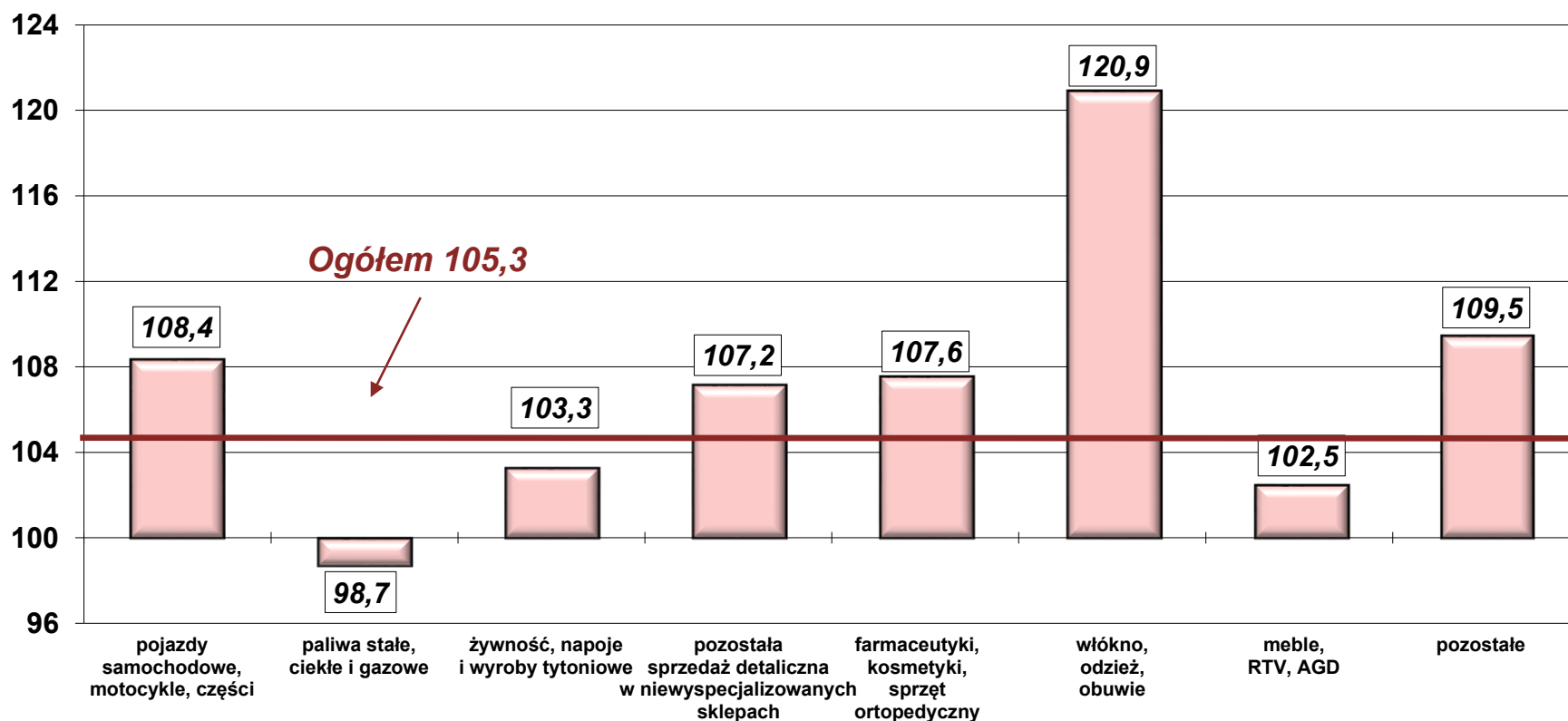



# Sprzedaż detaliczna

**SPRZEDAŻ DETALICZNA TOWARÓW (ceny stałe)**  
analogiczny okres roku poprzedniego=100

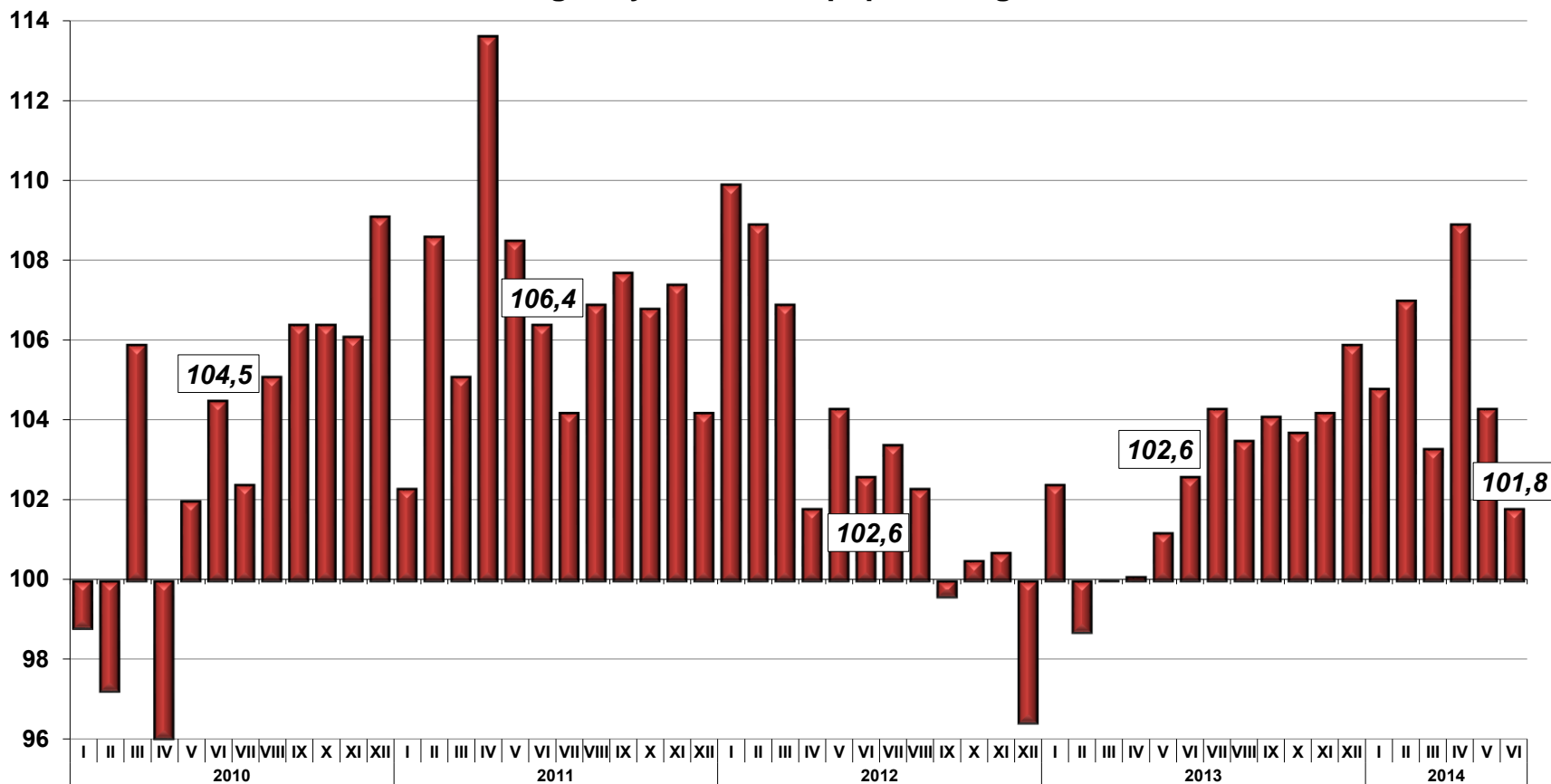





# Sprzedaż detaliczna

## SPRZEDAŻ DETALICZNA TOWARÓW (ceny stałe) analogiczny okres poprzedniego roku =100

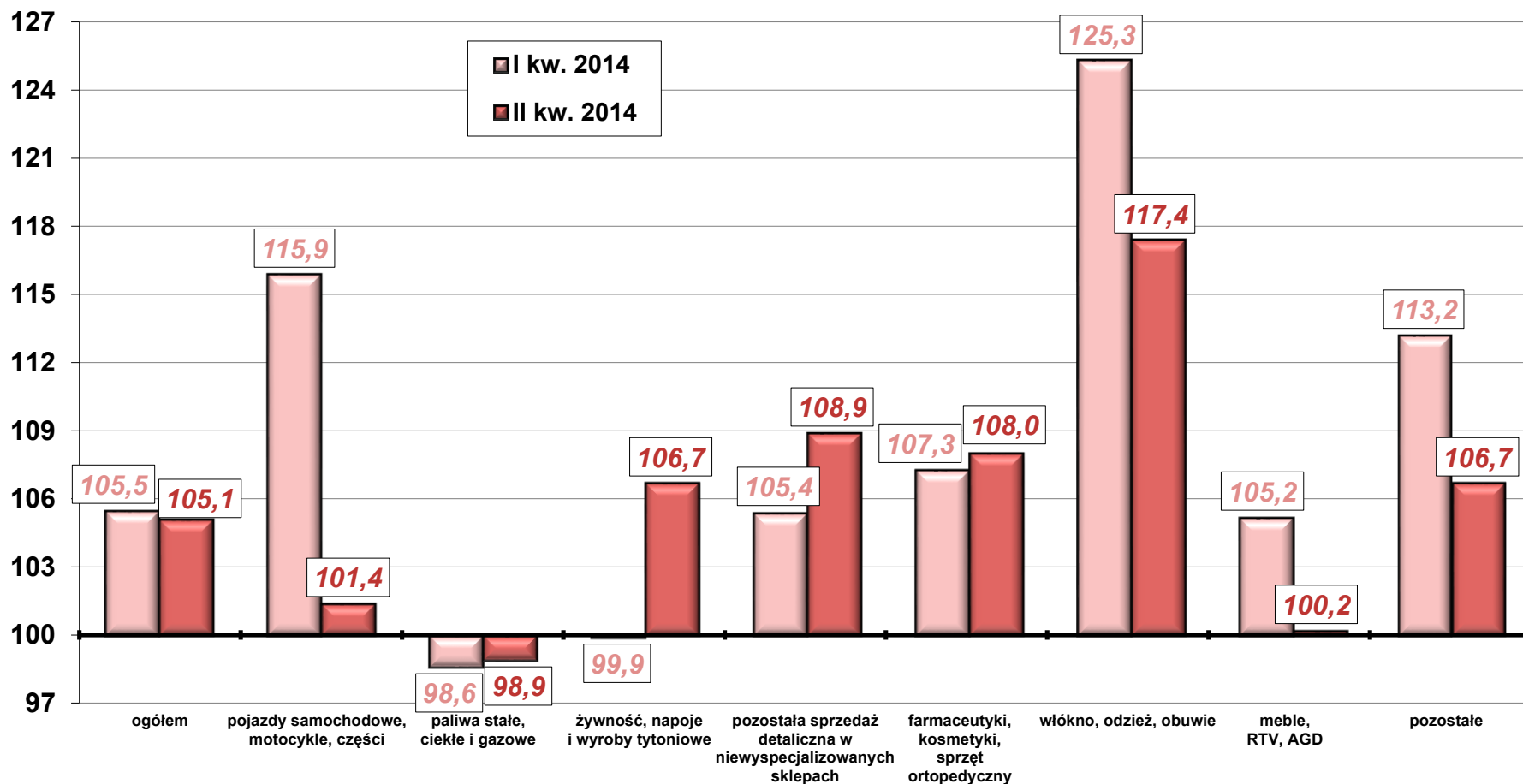



# Sprzedaż detaliczna

SPRZEDAŻ DETALICZNA TOWARÓW (ceny stałe)  
analogiczny okres poprzedniego roku=100

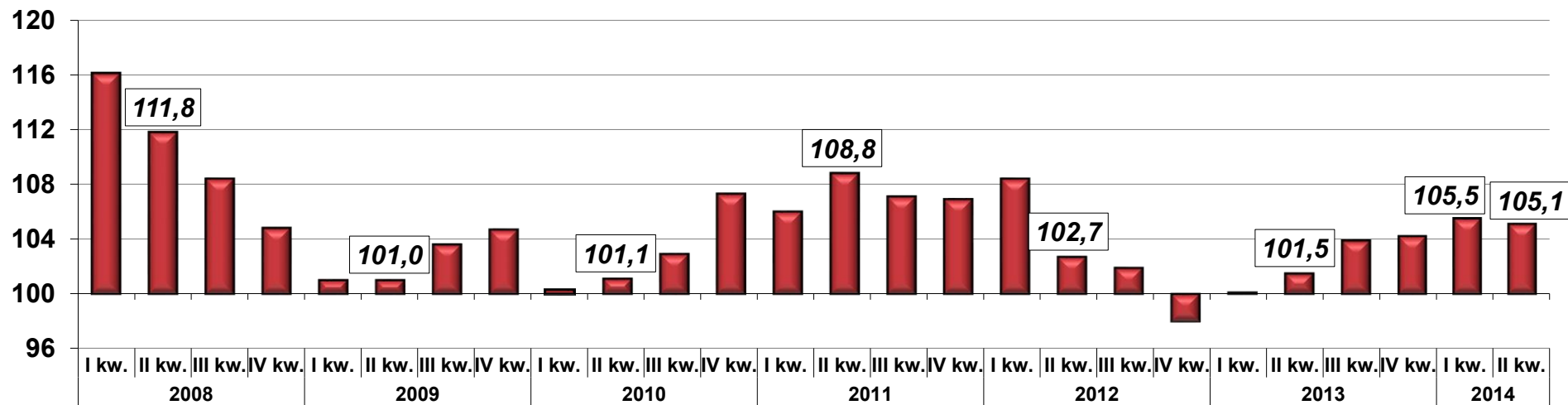

SPRZEDAŻ DETALICZNA TOWARÓW W OKRESIE I–VI 2014 R. (ceny stałe)  
analogiczny okres poprzedniego roku=100

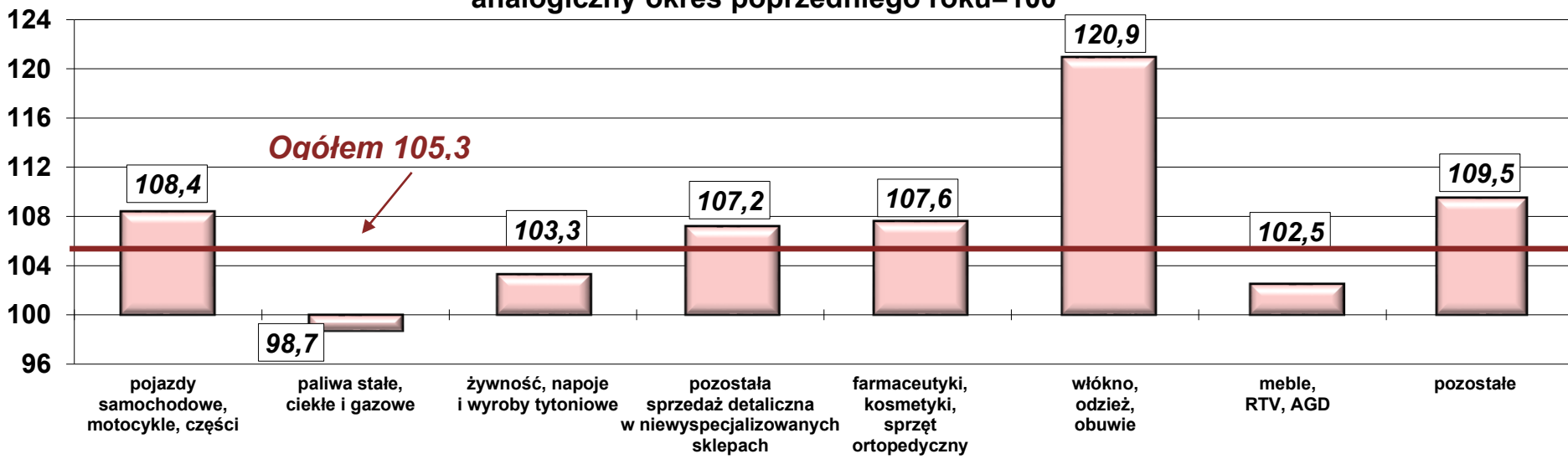



# Koniunktura gospodarcza

## Ogólny klimat koniunktury gospodarczej w handlu detalicznym

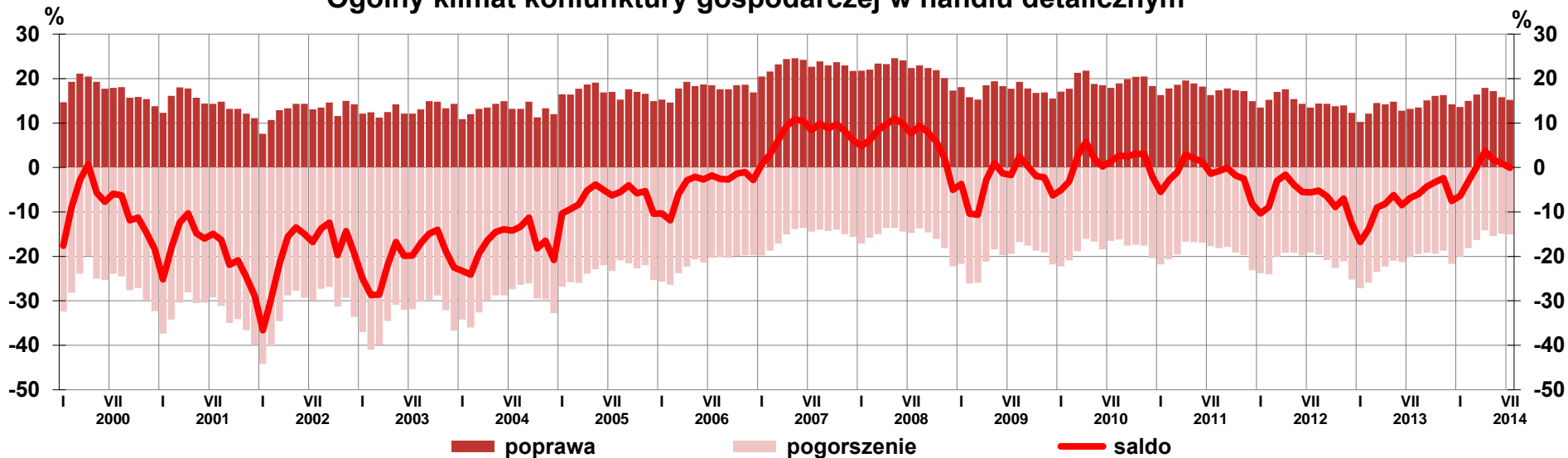

## Ogólny klimat koniunktury gospodarczej w handlu detalicznym

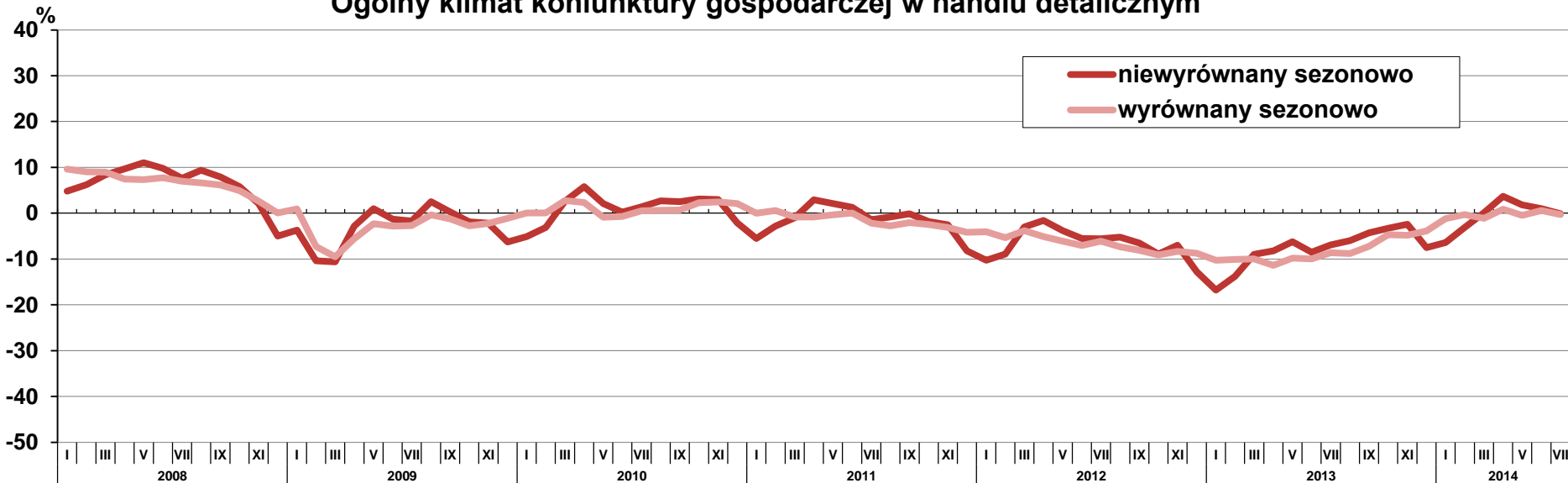



# Koniunktura gospodarcza

## Handel detaliczny – Prognoza

### SPRZEDAŻ

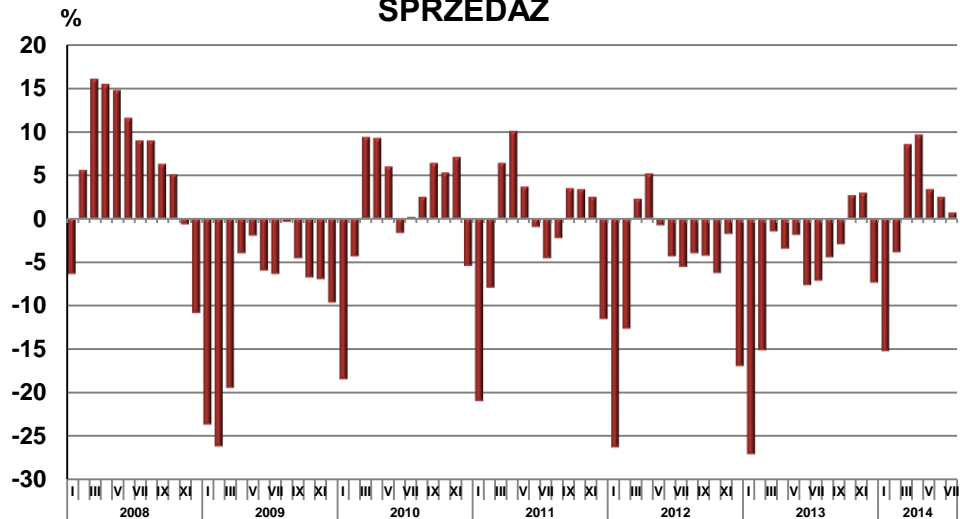

### SYTUACJA FINANSOWA

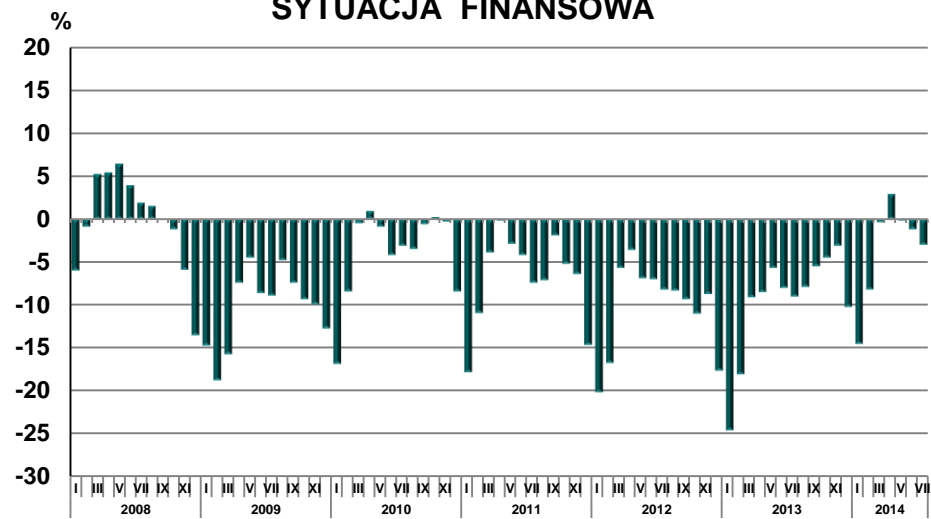

### ZATRUDNIENIE

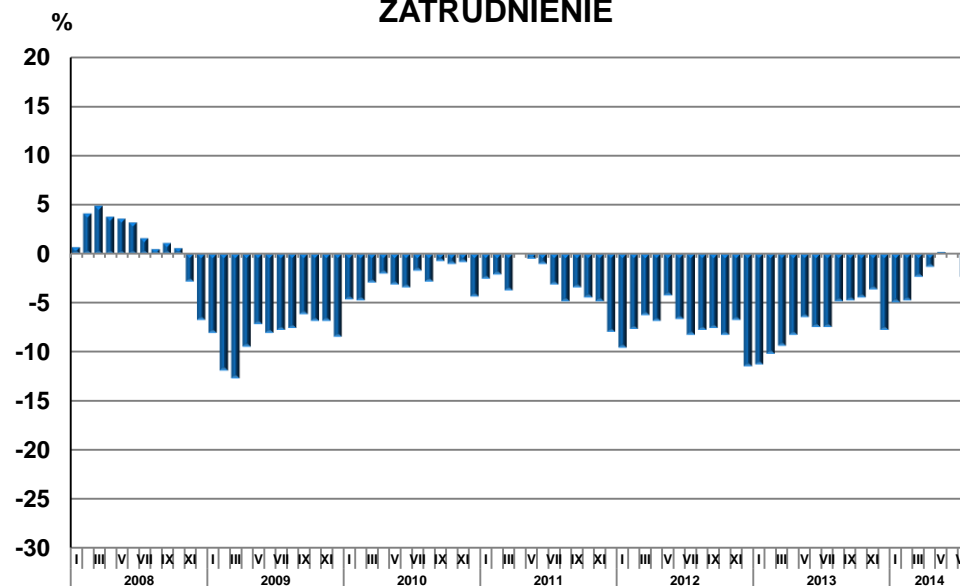

### CENY

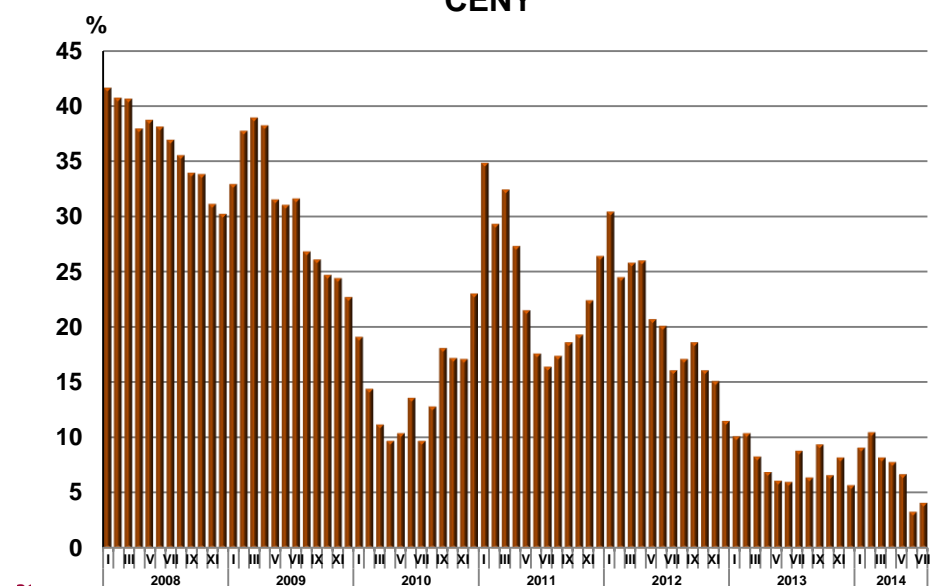



# Ogólny klimat koniunktury gospodarczej

## ZAKWATEROWANIE I GASTRONOMIA

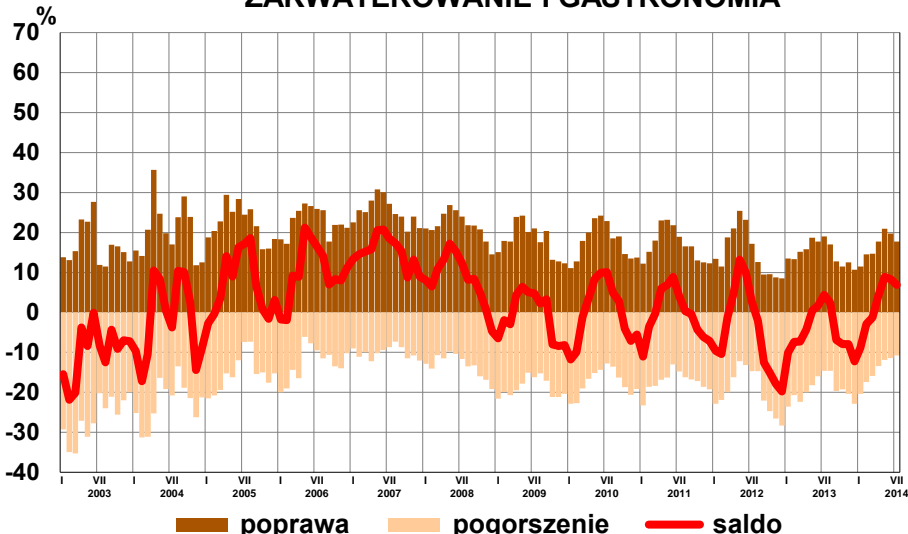

## DZIAŁALNOŚĆ FINANSOWA I UBEZPIECZENIOWA

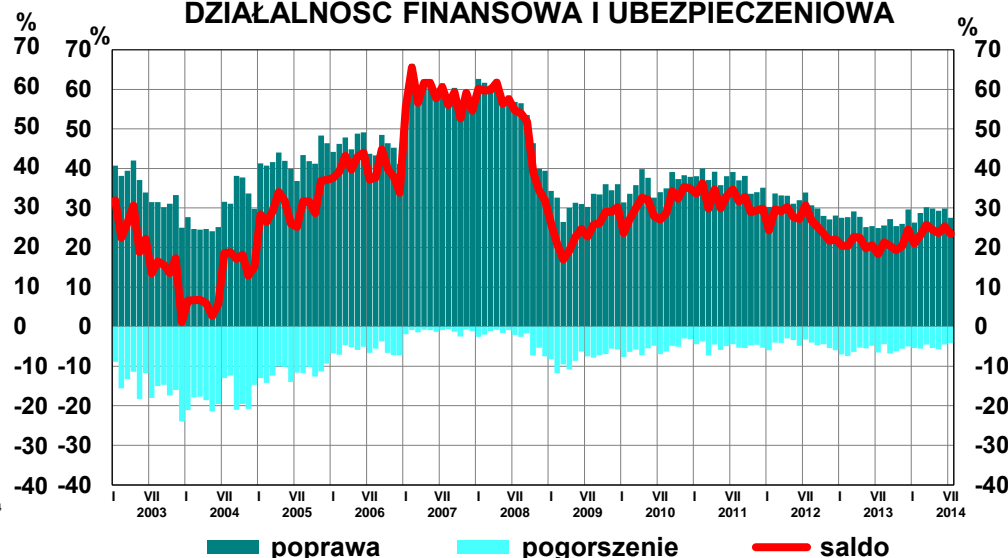

## INFORMACJA I KOMUNIKACJA

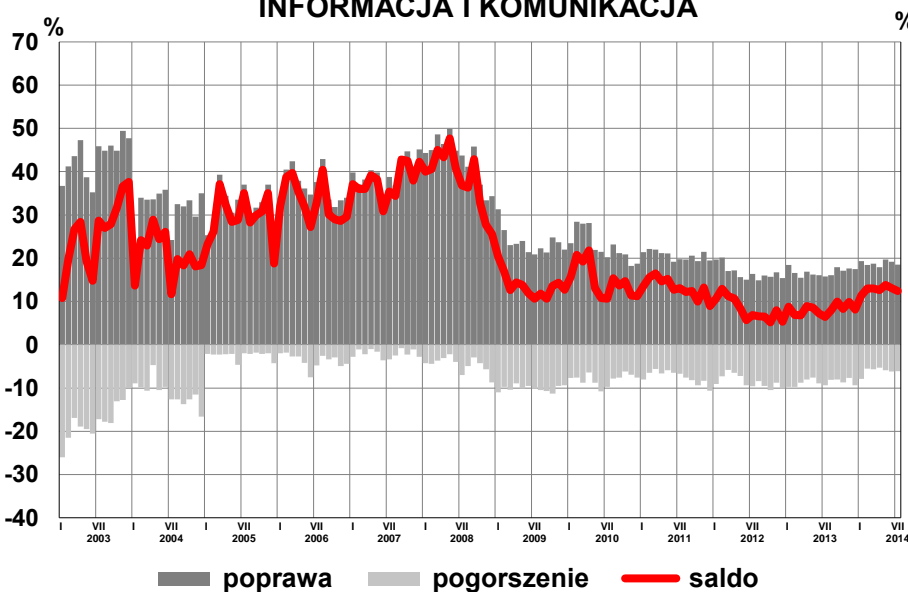

## OBSŁUGA RYNKU NIERUCHOMOŚCI

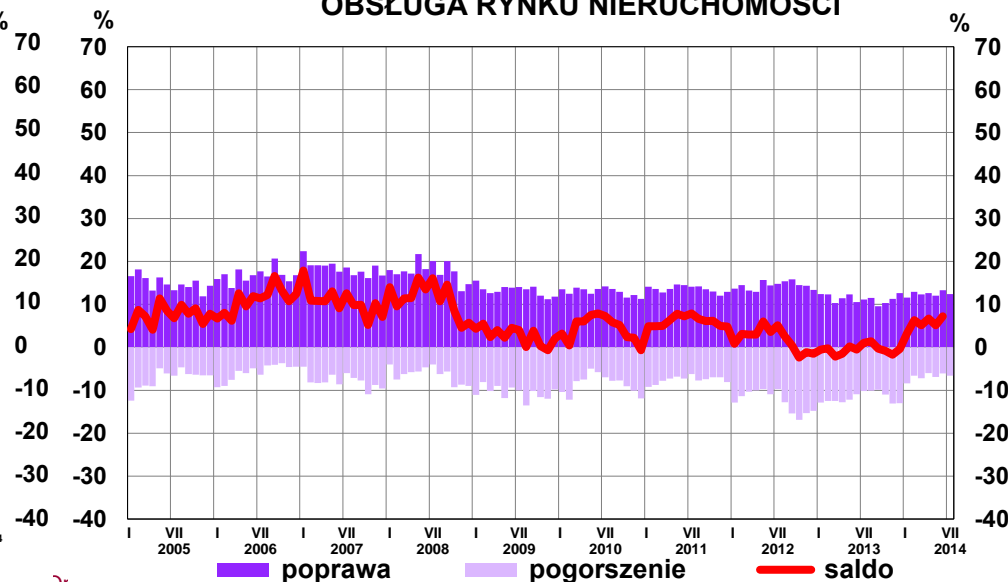



# Handel zagraniczny

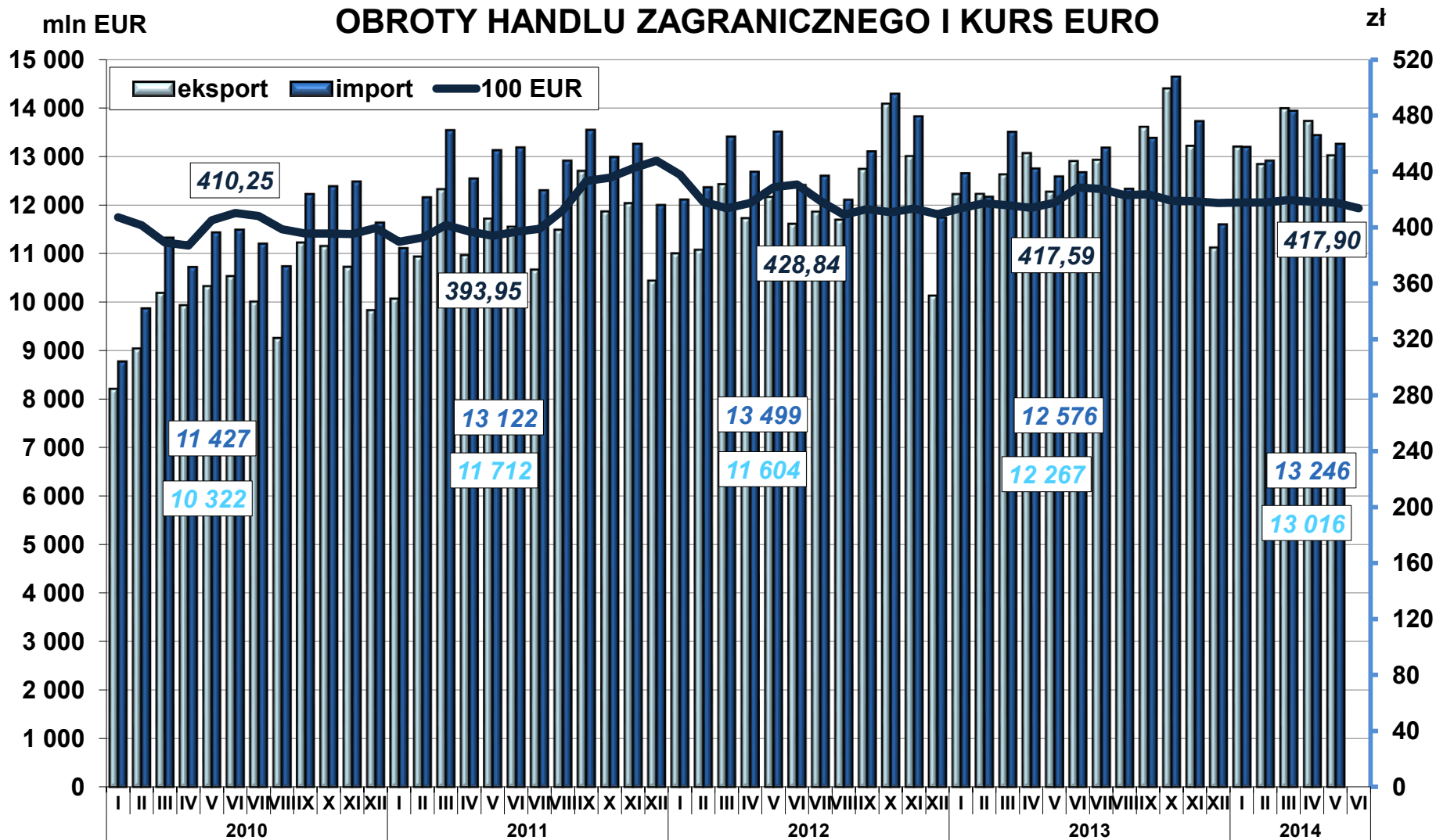



# Handel zagraniczny

## OBROTY HANDLU ZAGRANICZNEGO

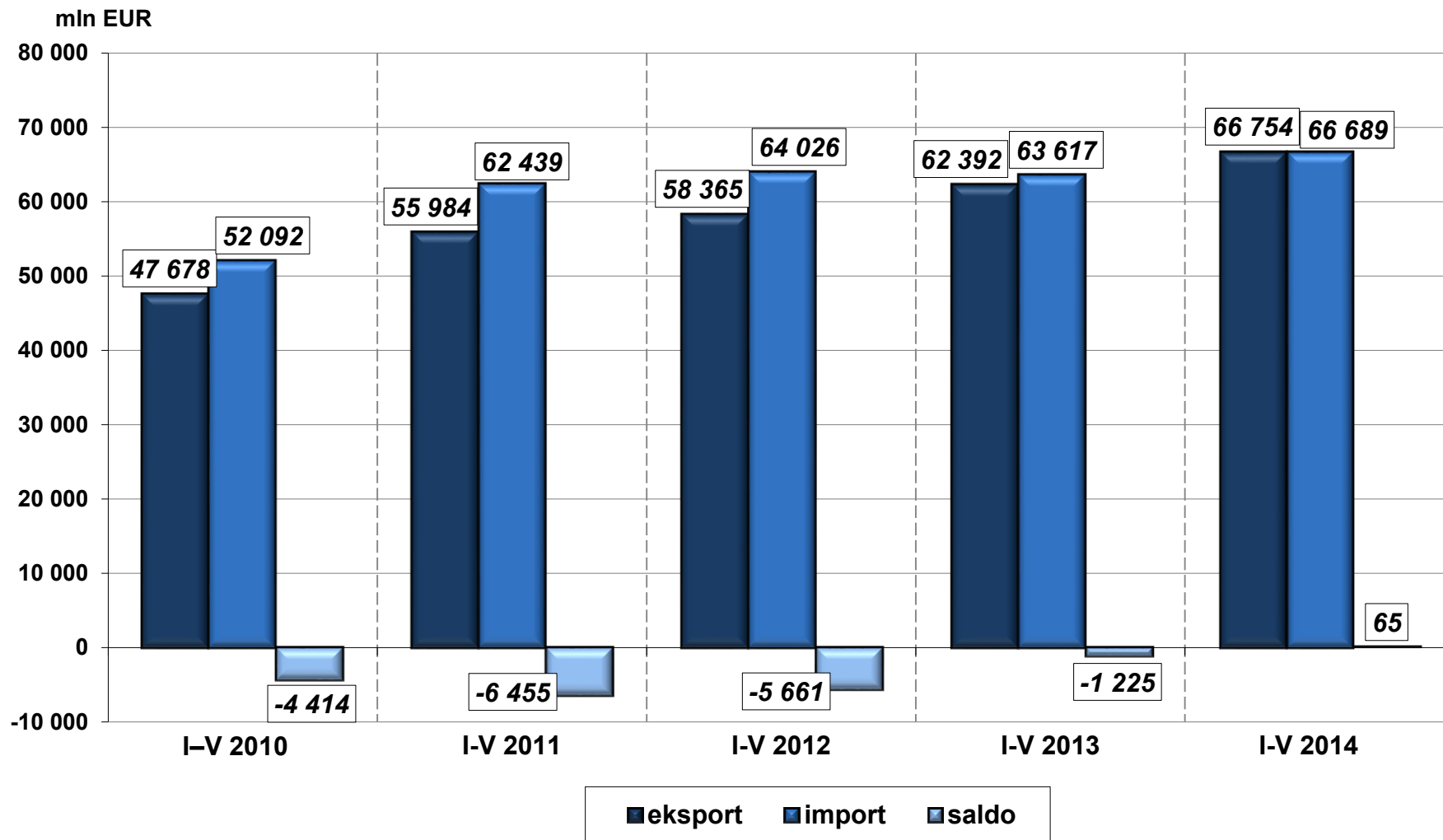



# Handel zagraniczny

**OBROTY HANDLU ZAGRANICZNEGO (ceny stałe)  
analogiczny okres roku poprzedniego = 100**

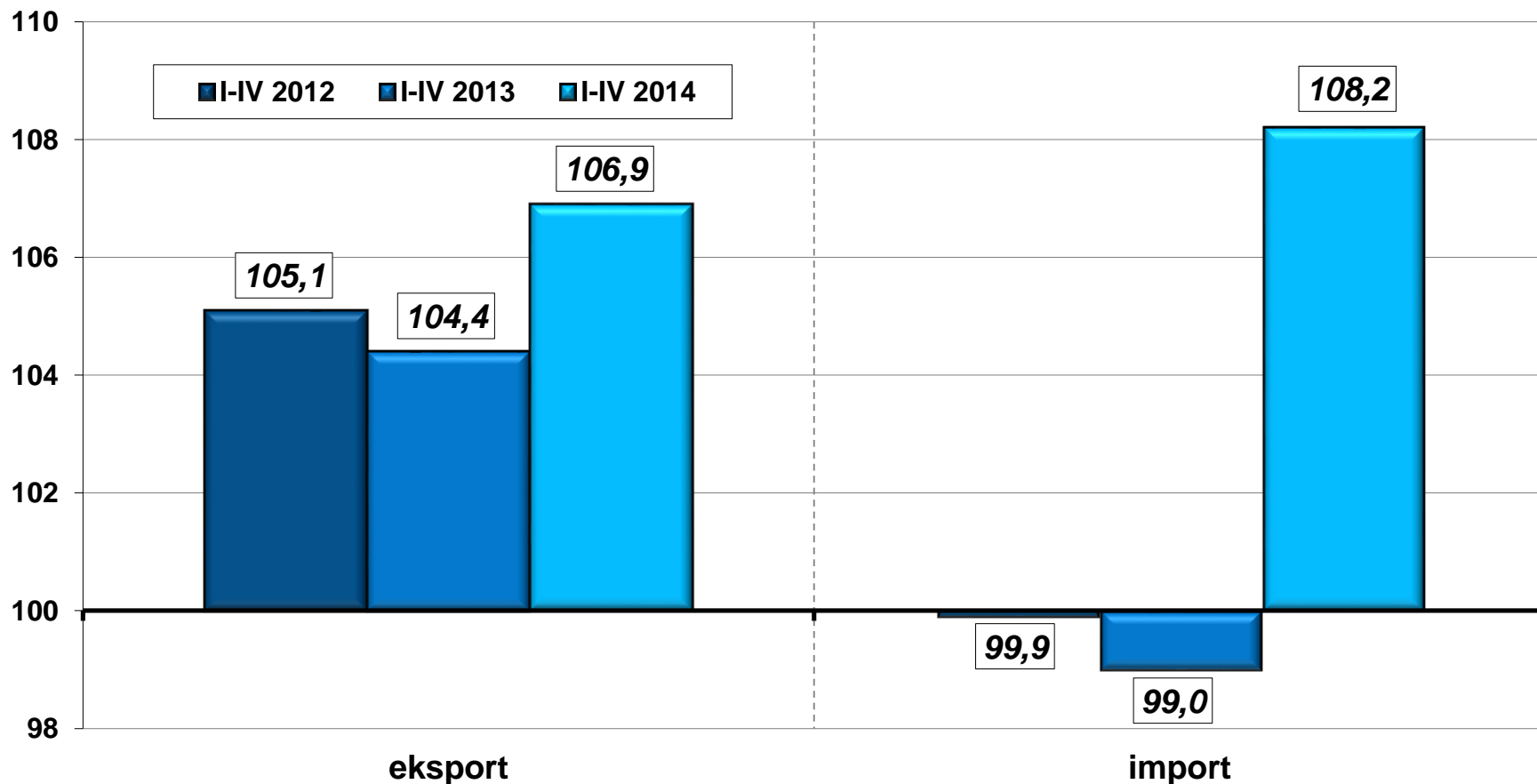



# Handel zagraniczny

## Struktura geograficzna obrotów handlu zagranicznego w okresie styczeń–maj 2014 r.

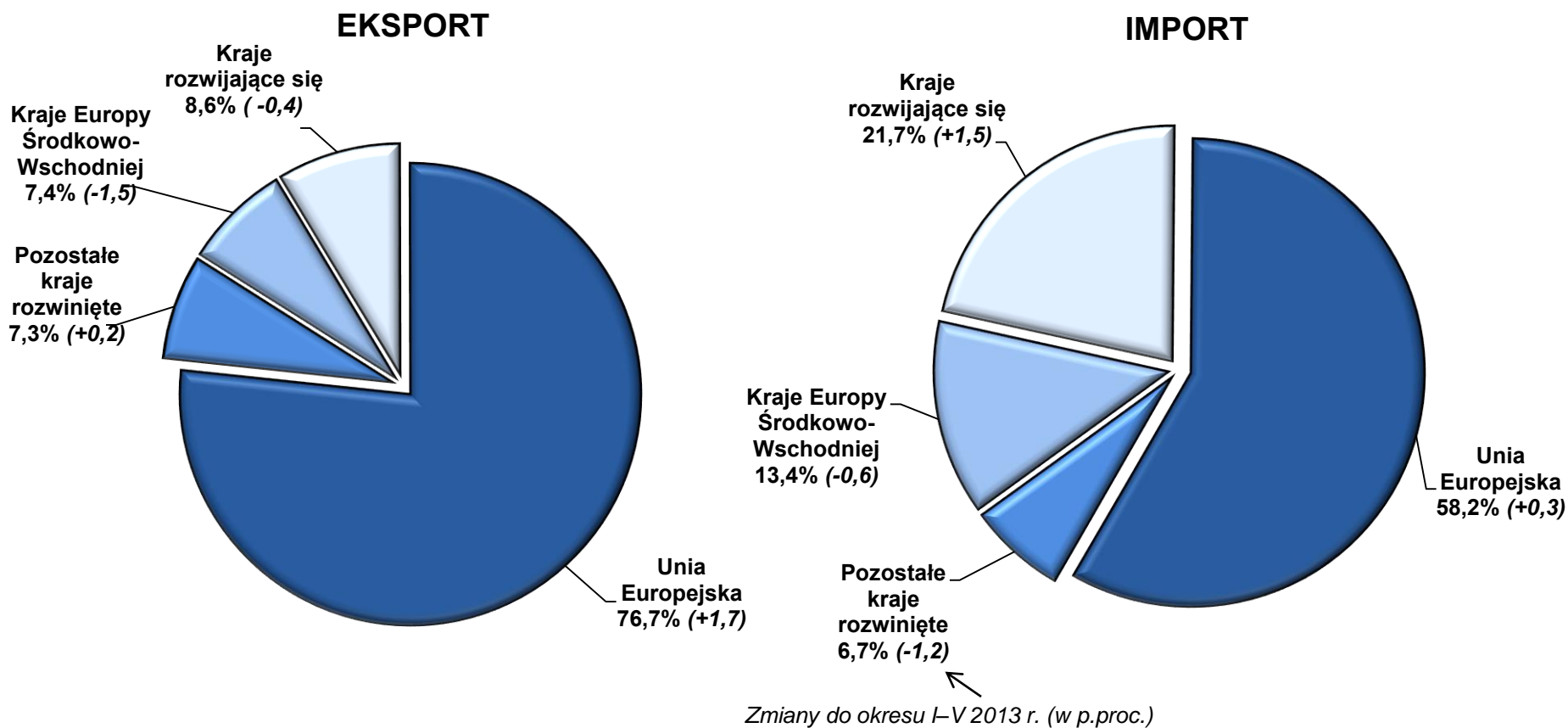

# Handel zagraniczny

## Struktura geograficzna obrotów handlu zagranicznego w okresie styczeń–maj 2014 r.

### EKSPORT

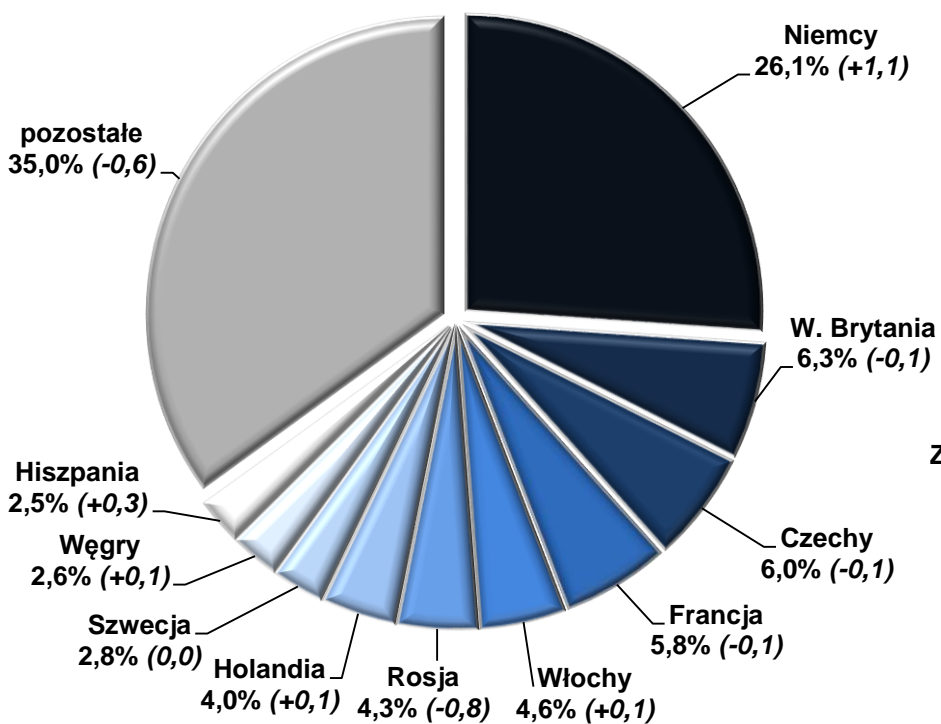

### IMPORT

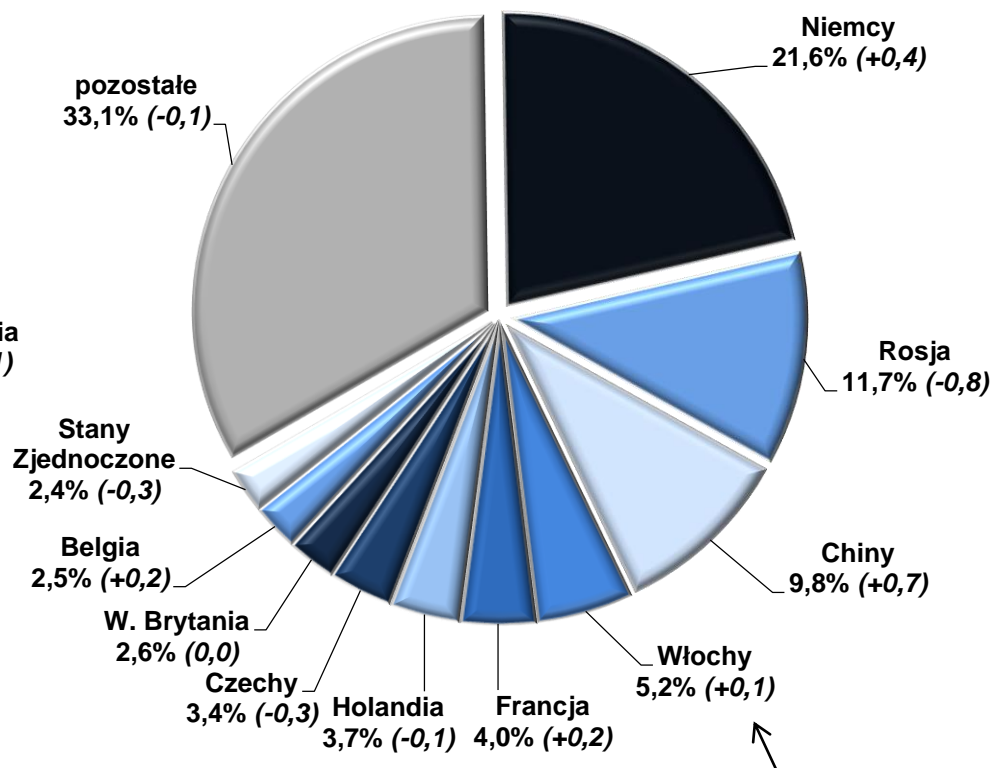

Zmiany do okresu I-V 2013 r. (w p.proc.)



# Budżet Państwa

## BUDŻET PAŃSTWA W 2014 R. (w mld zł)

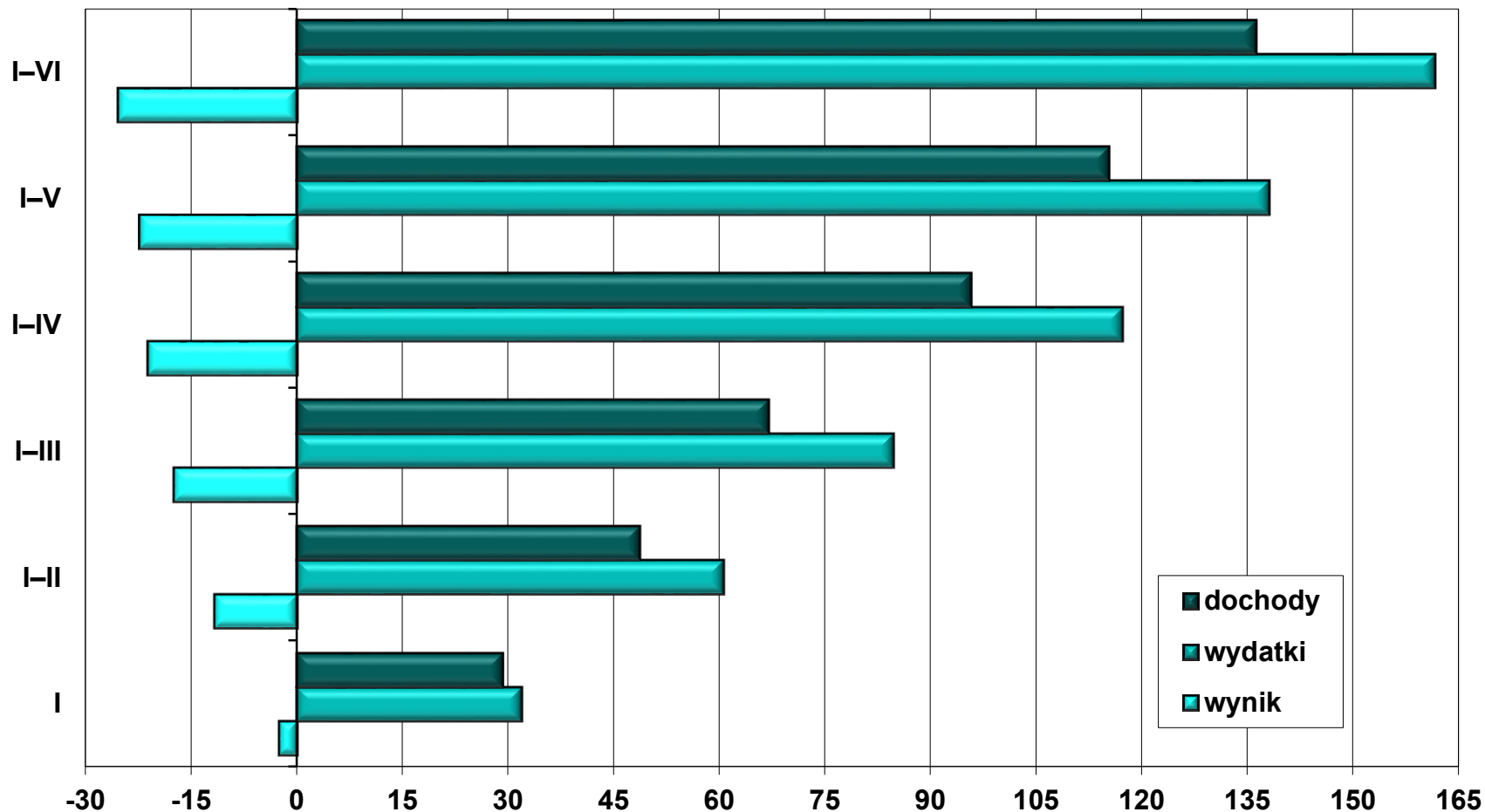



# Budżet Państwa

**WYNIK BUDŻETU PAŃSTWA**  
(w mln zł, narastająco od początku roku)

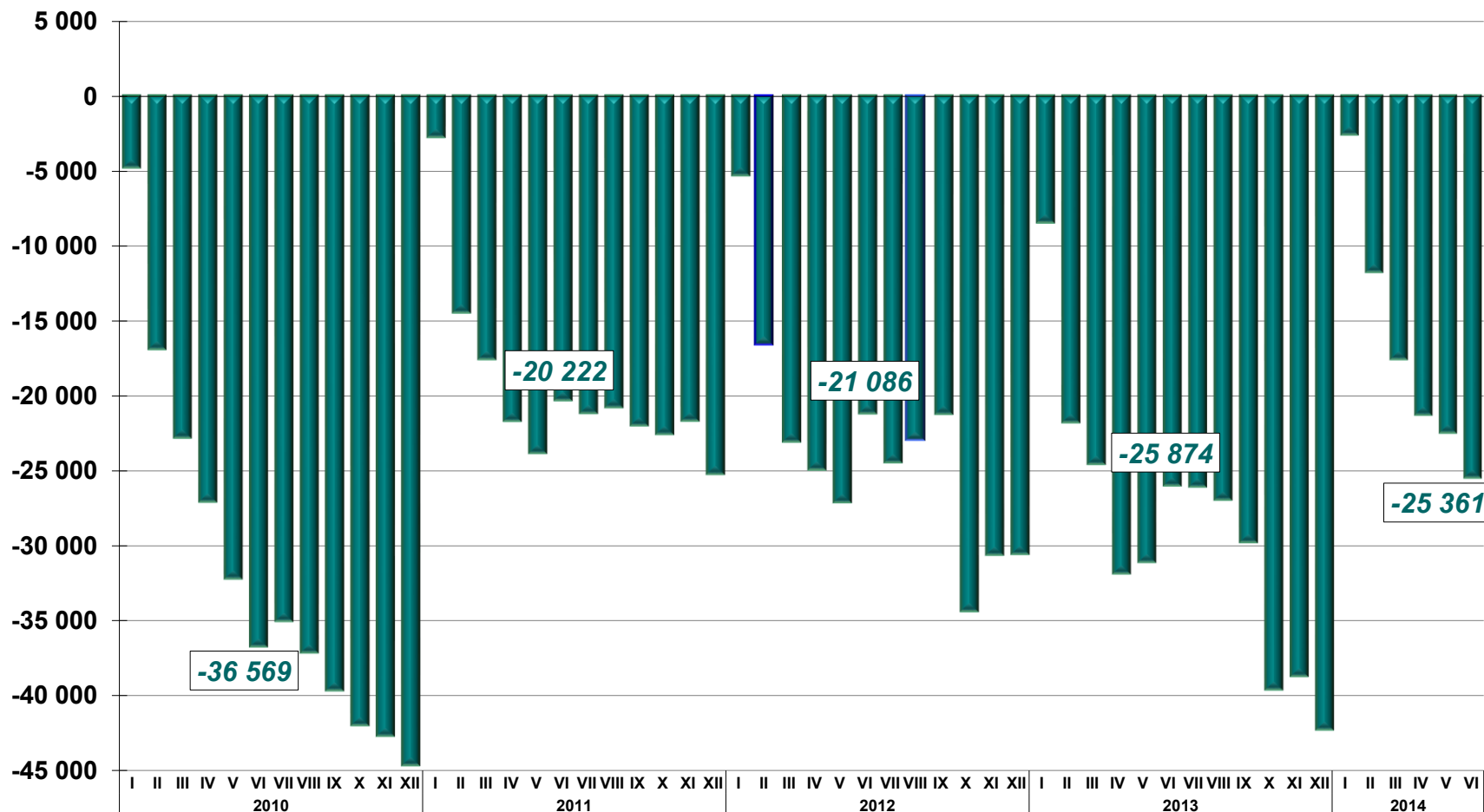

# Koniunktura gospodarcza

## SYNTETYCZNY WSKAŹNIK KONIUNKTURY GOSPODARCZEJ I JEGO DEKOMPOZYCJA NA SEKCJE PKD

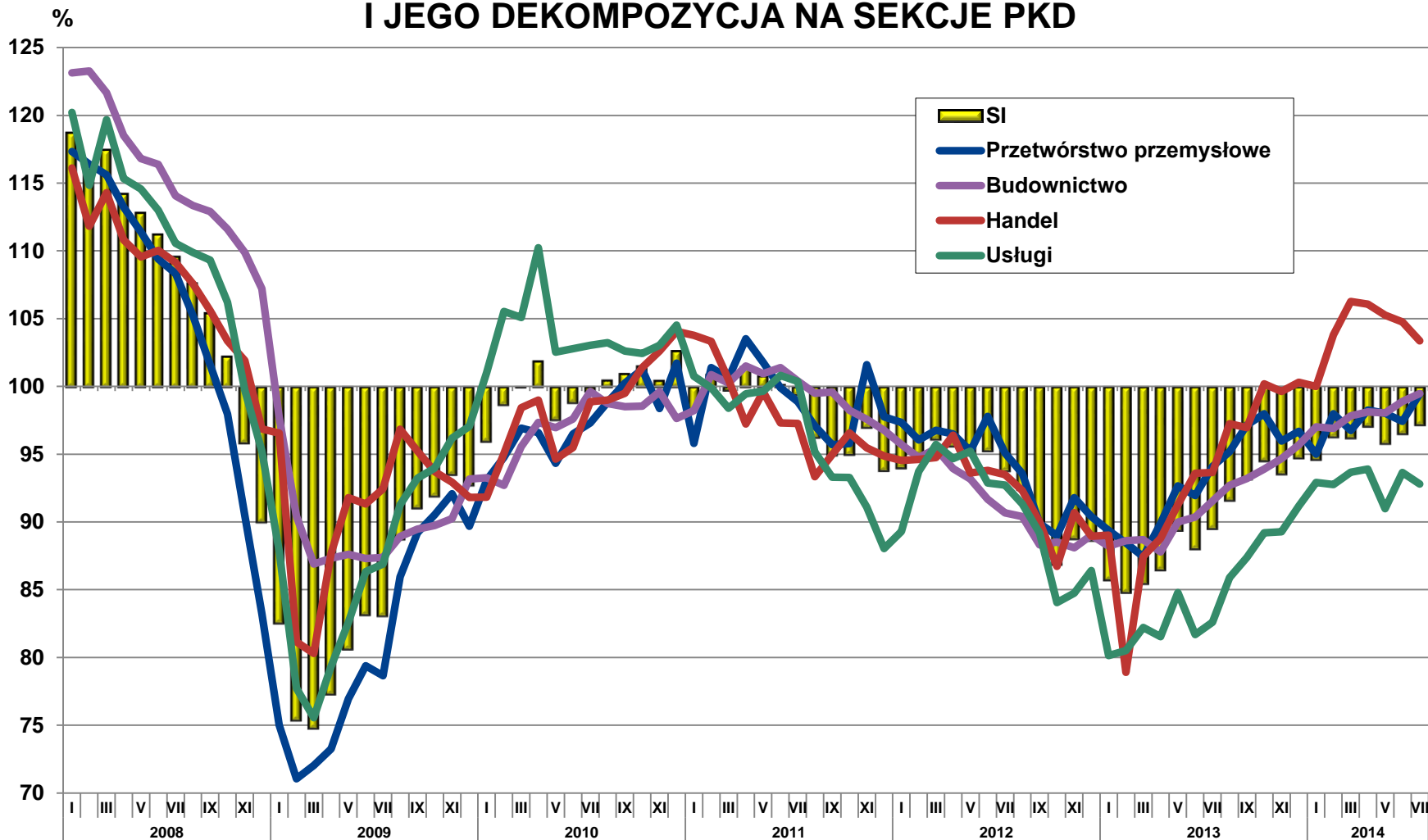



# Koniunktura gospodarcza

## SYNTEZYCZNY WSKAŹNIK KONIUNKTURY GOSPODARCZEJ DIAGNOZA I PROGNOZA

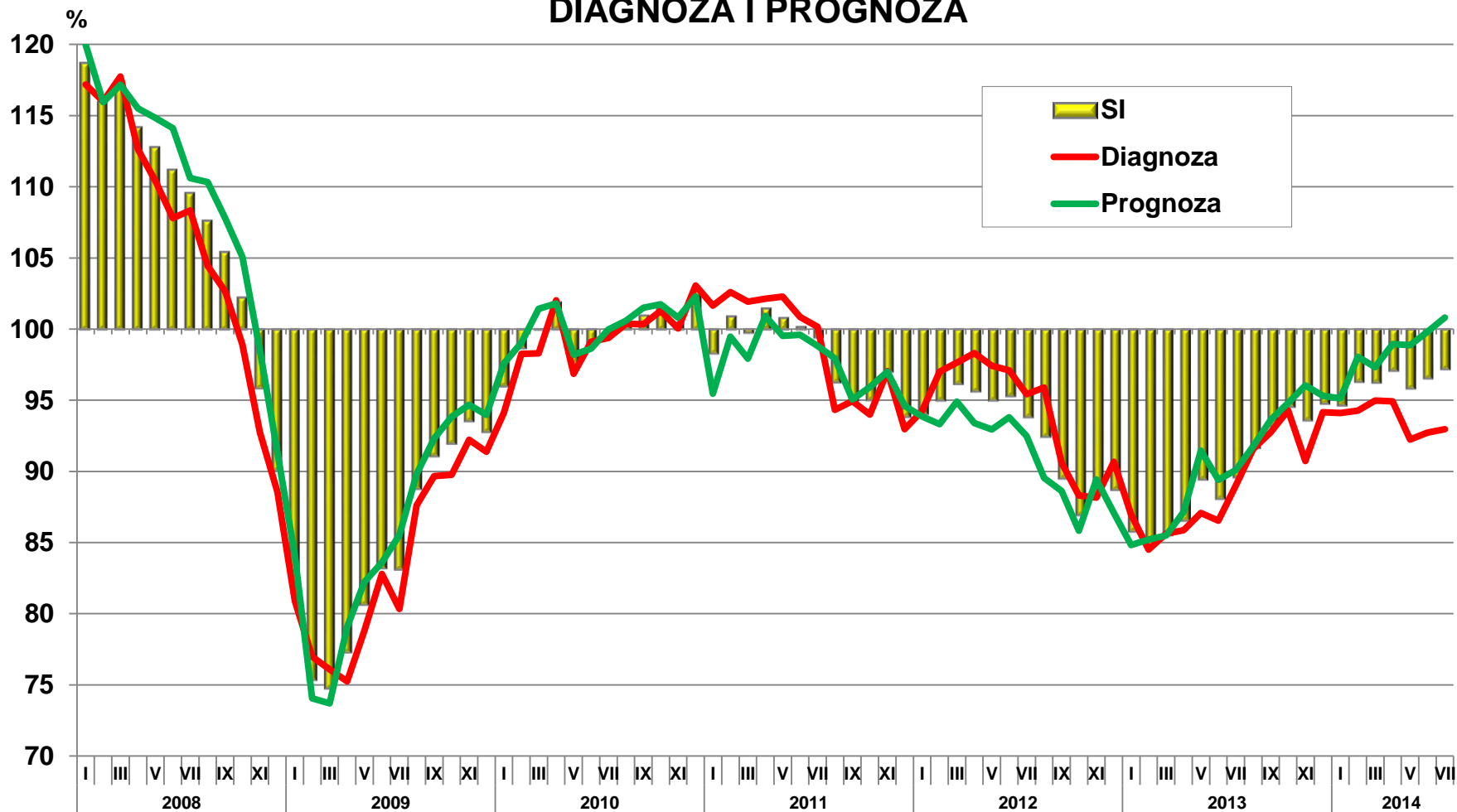



# Koniunktura gospodarcza

## SYNTETYCZNY WSKAŹNIK KONIUNKTURY GOSPODARCZEJ

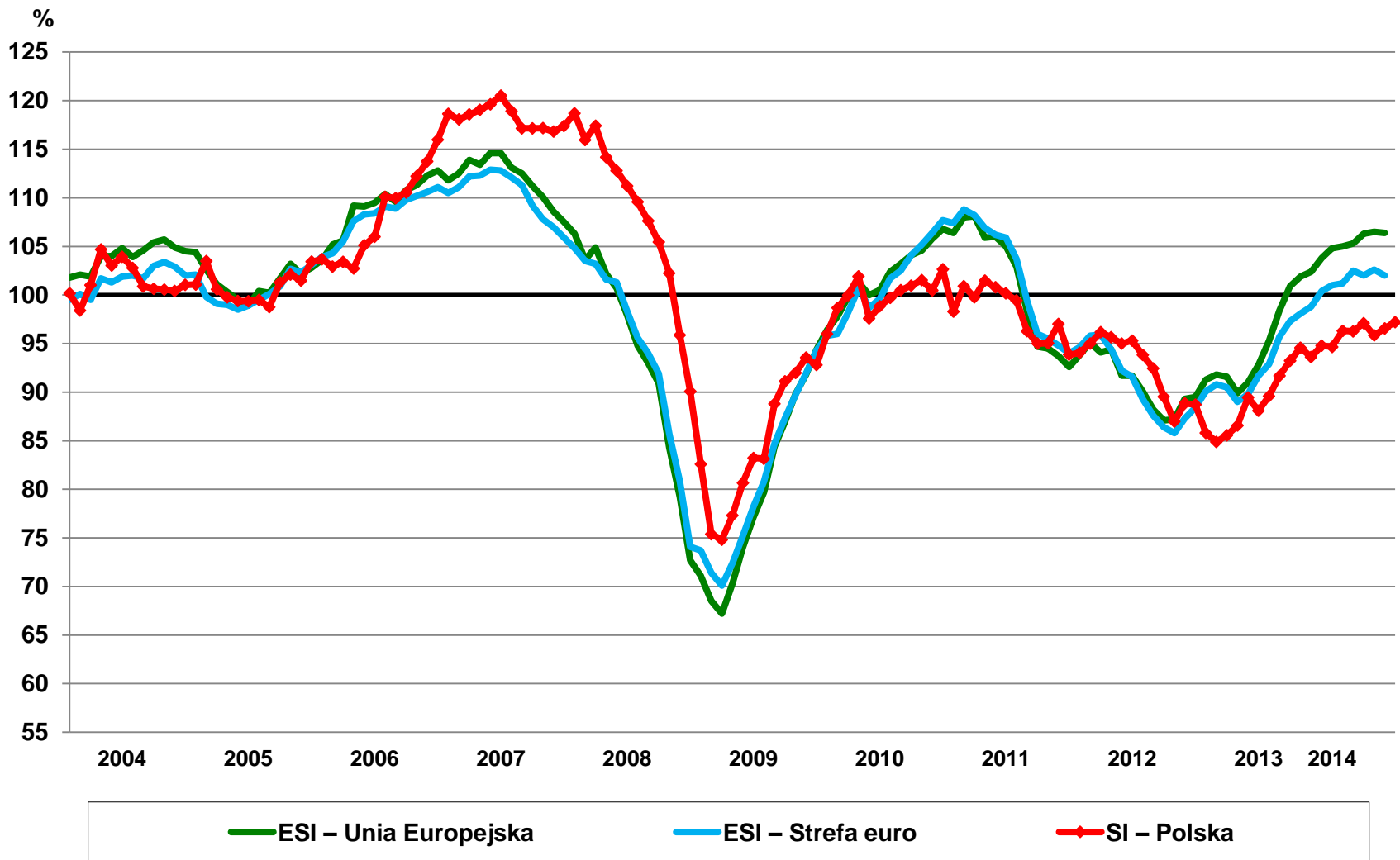



# Koniunktura gospodarcza

## SYNTETYCZNY WSKAŹNIK KONIUNKTURY GOSPODARCZEJ DLA WYBRANYCH KRAJÓW UNII EUROPEJSKIEJ

