



# **INFORMACJA O SYTUACJI SPOŁECZNO-GOSPODARCZEJ POLSKI W OKRESIE I-III KWARTAŁ 2014 R.**

*23 października 2014 r.*



# Podstawowe tendencje

W okresie styczeń – wrzesień br. w gospodarce utrzymywały się tendencje wzrostowe, choć w trzecim kwartale w niektórych obszarach uległy osłabieniu.

- Produkcja sprzedana przemysłu, w okresie dziewięciu miesięcy br. wzrosła w skali roku w większym stopniu niż przed rokiem, pomimo spowolnienia dynamiki w okresie lipiec – wrzesień br.
- Produkcja budowlano-montażowa kształtowała się powyżej poziomu sprzed roku, kiedy notowano głęboki spadek.
- Sprzedaż detaliczna zwiększyła się w szybszym tempie niż w okresie styczeń – wrzesień ub. roku, na co wpłynęła jej znaczna dynamika w pierwszym półroczu br.



# Podstawowe tendencje

Tempo wzrostu cen towarów i usług konsumpcyjnych w okresie styczeń–wrzesień br. było niewielkie, znacznie niższe od dolnej granicy odchyień od celu inflacyjnego. W III kwartale br. obserwowano spadek cen w skali roku. Ceny producentów w przemyśle i budownictwie w okresie dziewięciu miesięcy br. były niższe niż przed rokiem.

Przeciętne zatrudnienie w sektorze przedsiębiorstw w okresie trzech kwartałów br. było nieco wyższe niż przed rokiem. Stopa bezrobocia rejestrowanego w końcu września br. wyniosła 11,5% i była najniższa od czterech lat.

Wzrost przeciętnych wynagrodzeń nominalnych w sektorze przedsiębiorstw w okresie styczeń–wrzesień br. był wyższy niż przed rokiem, choć w trzecim kwartale nieco zwolnił. Szybszy niż w poprzednich latach był również wzrost ich siły nabywczej. Świadczenia emerytalno-rentowe w systemie pracowniczym w wymiarze nominalnym i realnym rosły w tempie zbliżonym do wynagrodzeń, a rolników indywidualnych – wolniejszym.



# Podstawowe tendencje

Na rynku rolnym w okresie dziewięciu miesięcy br. ceny skupu zbóż, żywności rzeźnego oraz ziemniaków kształtowały się poniżej poziomu sprzed roku. Wyższe niż w analogicznym okresie ub. roku były natomiast ceny mleka.

W okresie styczeń–sierpień br. w obrotach towarowych handlu zagranicznego wzrost eksportu był nieco szybszy niż importu. W rezultacie wymiana zamknęła się nieznacznie mniejszą niż przed rokiem kwotą ujemnego salda. Wskaźnik terms of trade w okresie styczeń–lipiec br. kształtował się korzystniej niż przed rokiem (104,1 wobec 101,9).

Dochody budżetu państwa w okresie dziewięciu miesięcy br. wyniosły 209,3 mld zł, a wydatki – 231,6 mld zł (tj. odpowiednio 75,3% i 71,2% kwoty założonej w ustawie budżetowej na 2014 r.). Deficyt budżetu państwa ukształtował się na poziomie 22,4 mld zł, co stanowiło 47,1% planu.



# Rynek pracy

## PRACUJĄCY W SEKTORZE PRZEDSIĘBIORSTW (stan w końcu okresu)

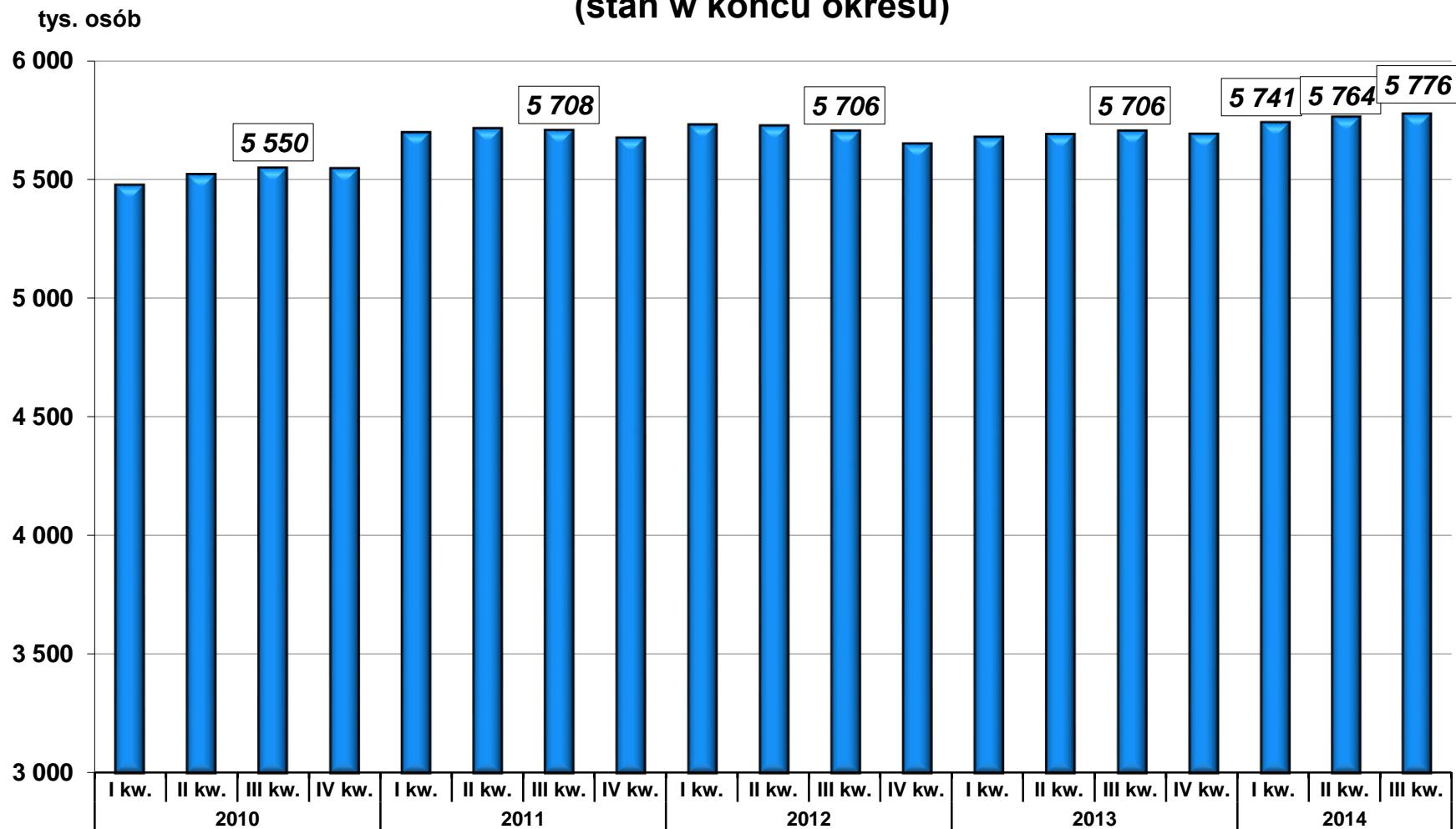

## PRZECIĘTNE ZATRUDNIENIE W SEKTORZE PRZEDSIĘBIORSTW (analogiczny okres roku poprzedniego=100)

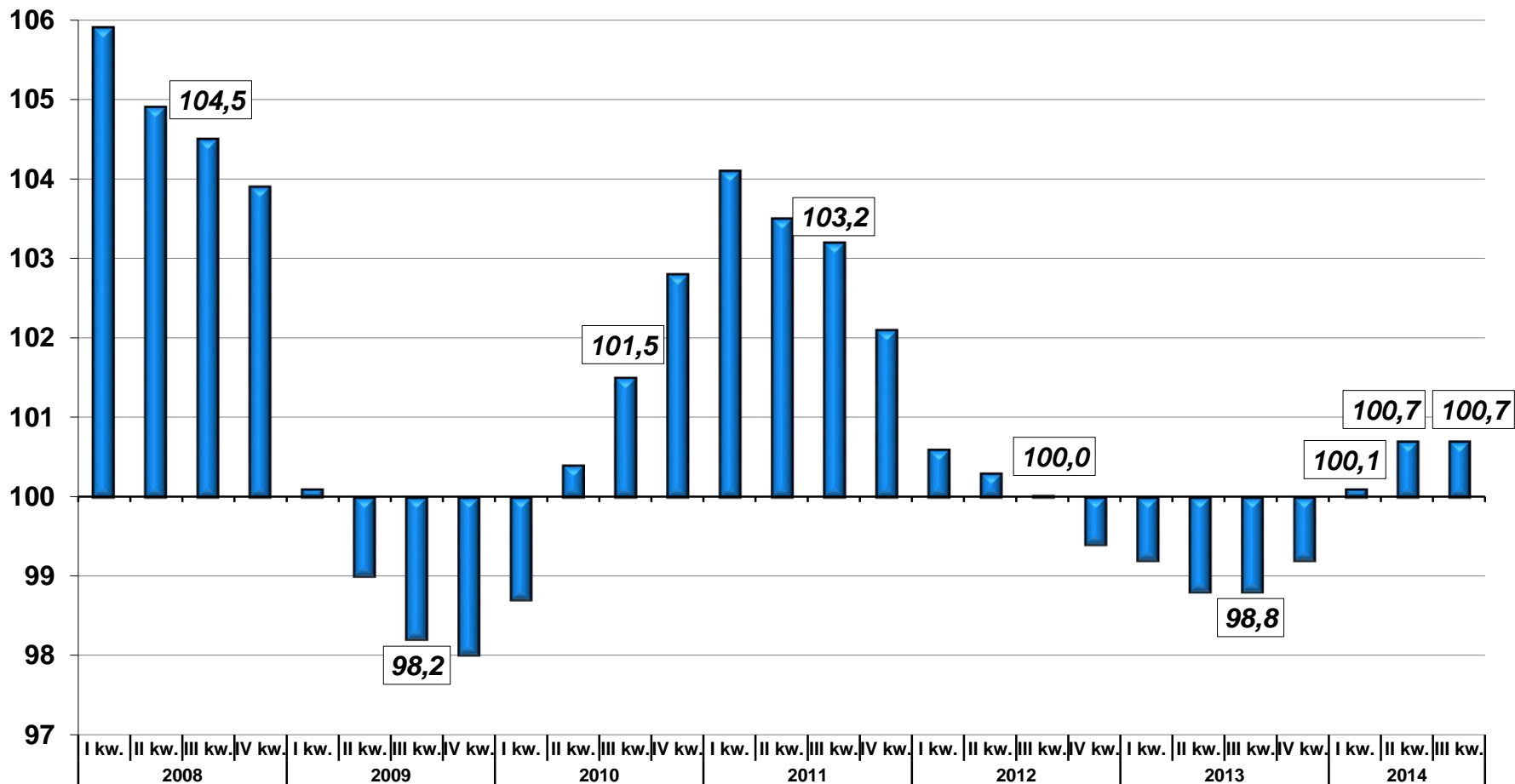



# Rynek pracy

PRZECIĘTNE ZATRUDNIENIE W SEKTORZE PRZEDSIĘBIORSTW  
(analogiczny okres roku poprzedniego=100)

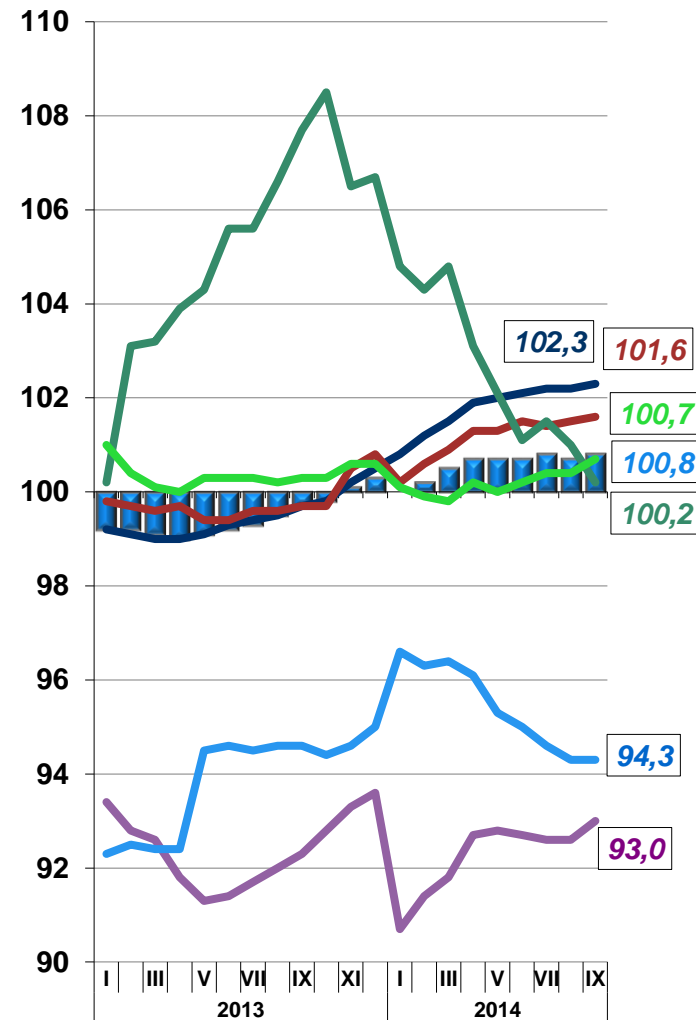
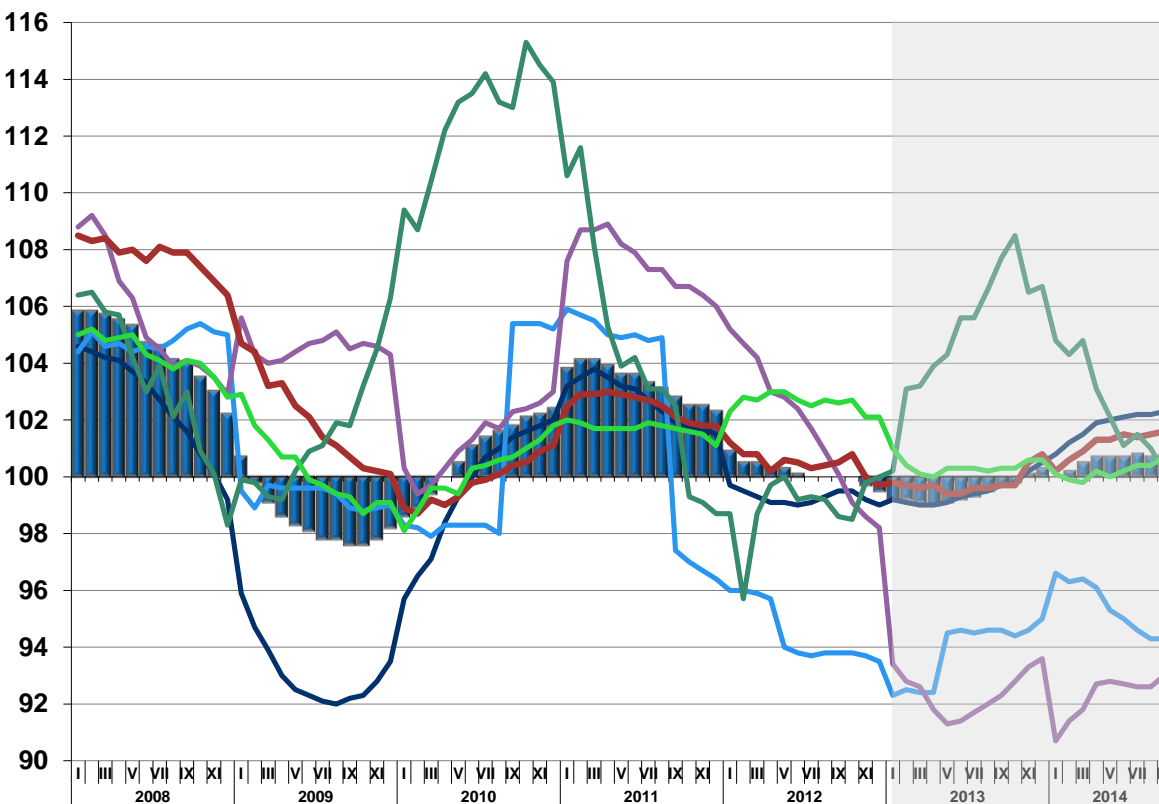



# Rynek pracy

## BEZROBOCIE REJESTROWANE

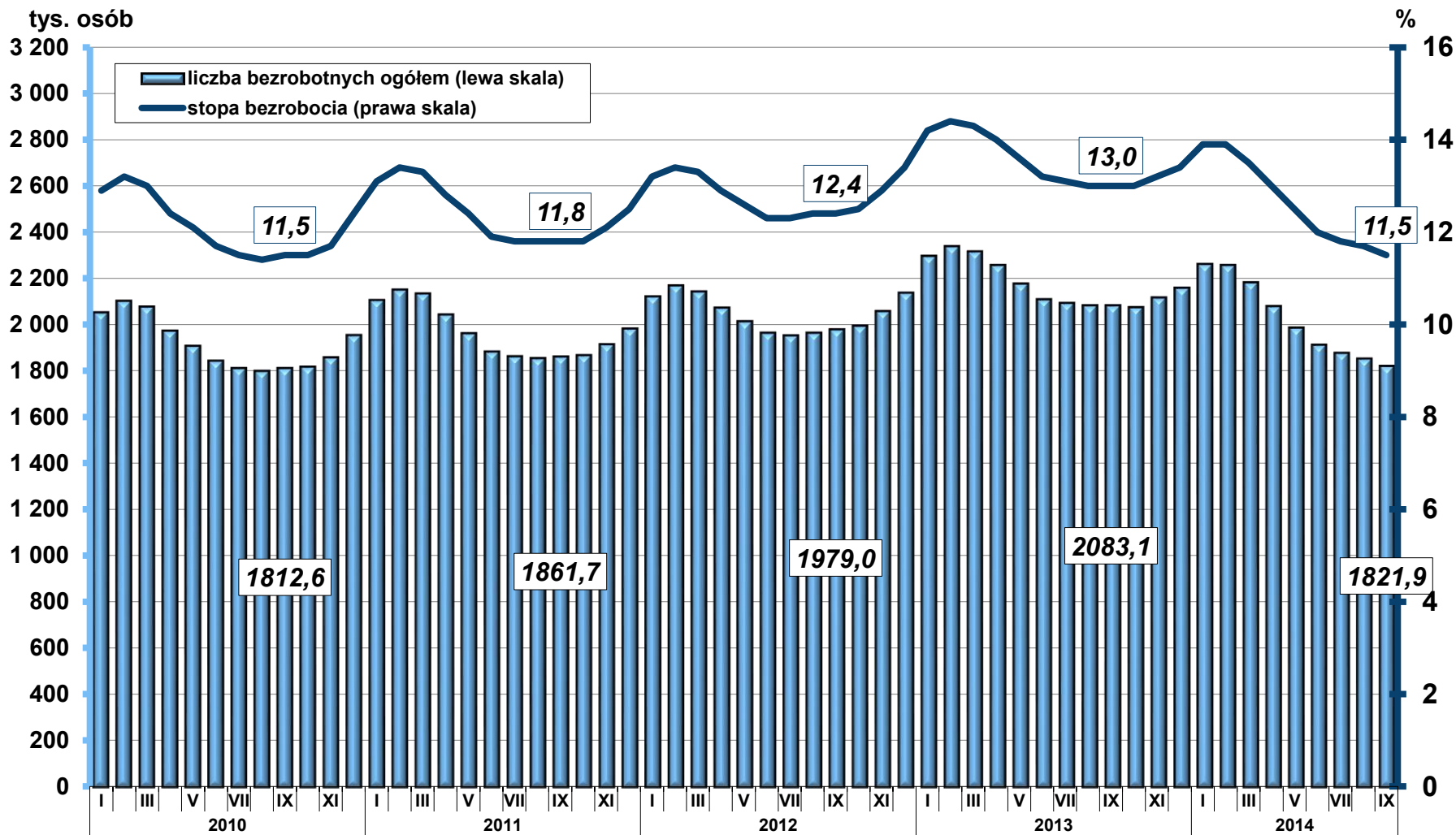



# STOPA BEZROBOCIA REJESTROWANEGO WEDŁUG WOJEWÓDZTW

## Stan w końcu września 2014 r.

Polska = 11,5%

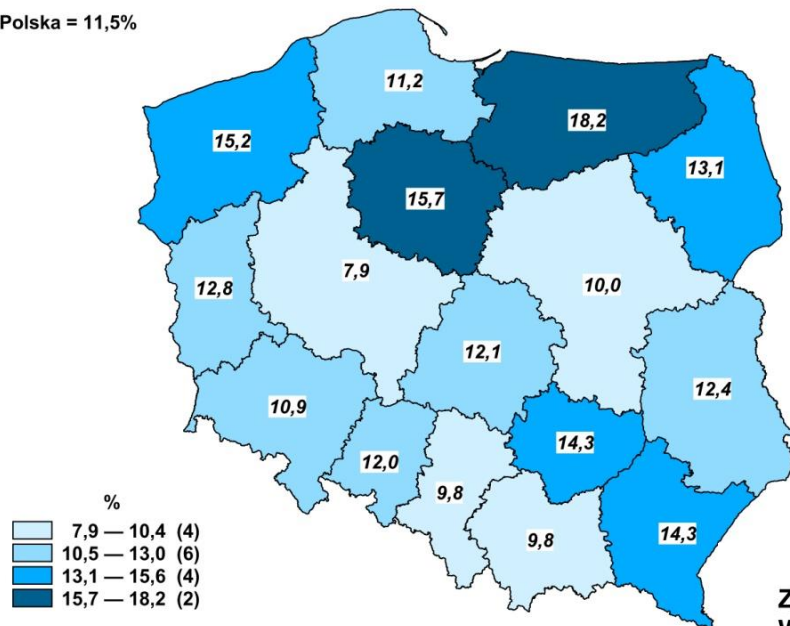

# ZMIANY STOPY BEZROBOCIA REJESTROWANEGO WEDŁUG WOJEWÓDZTW

## Wrzesień 2014 r. do września 2013 r.

Polska = -1,5 p.proc.

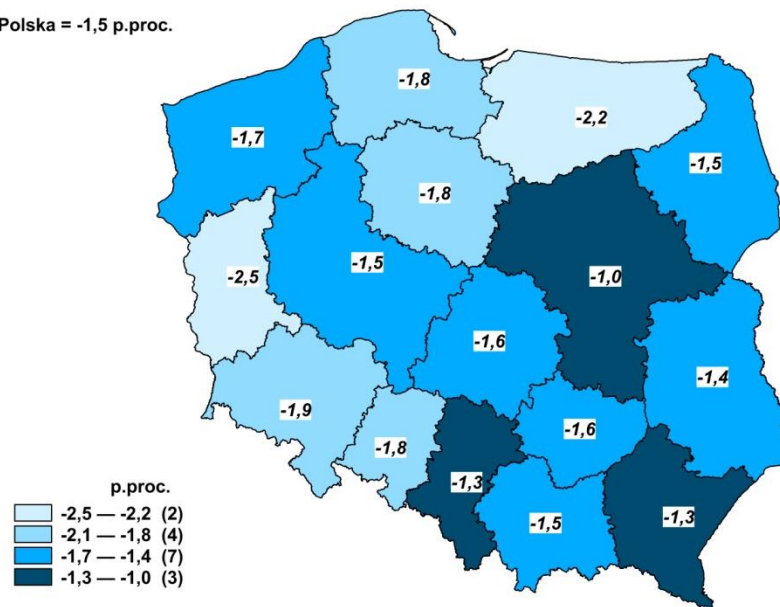



# Rynek pracy

## PŁYNNOŚĆ BEZROBOCIA

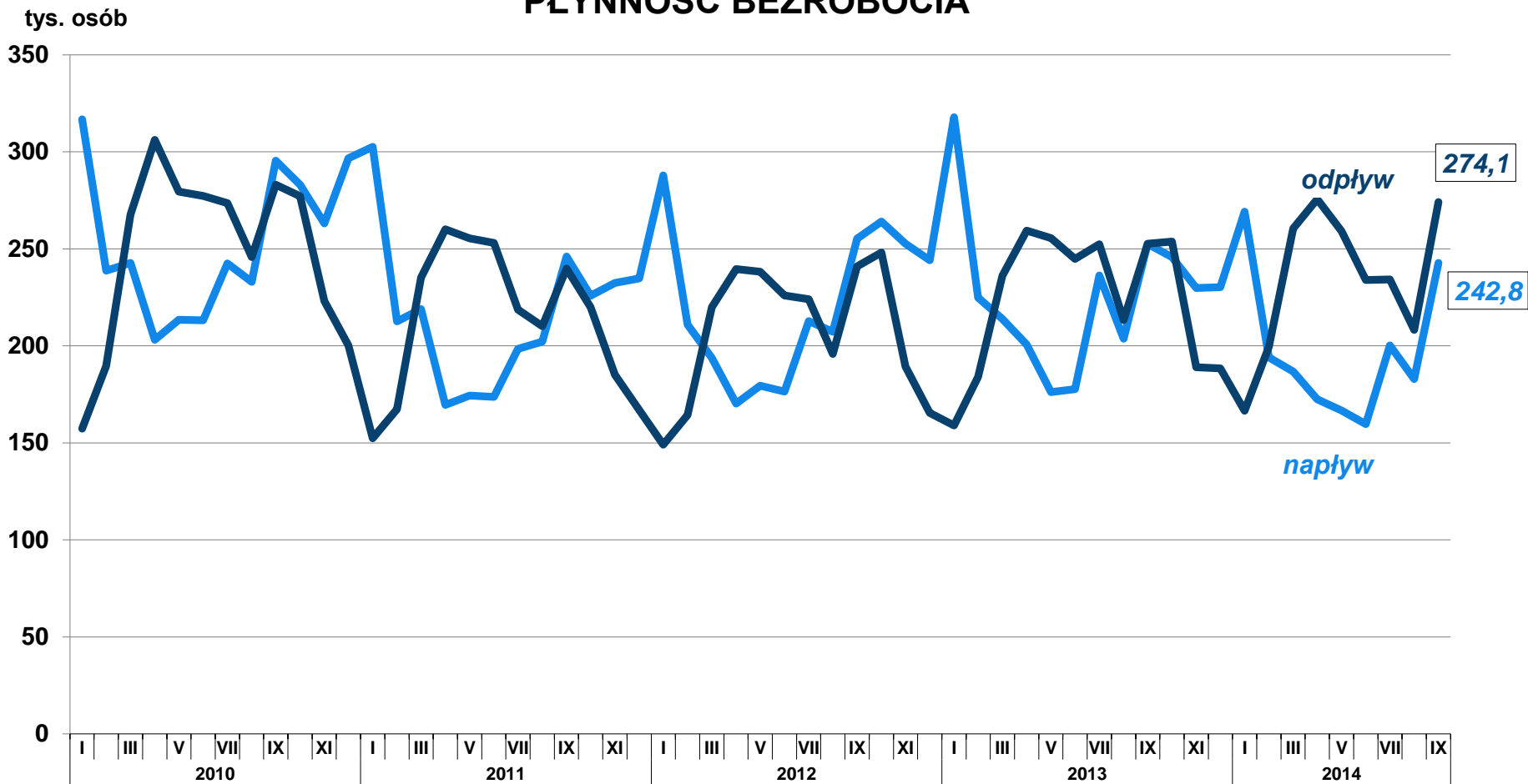

# Rynek pracy

## OFERTY PRACY (stan w końcu miesiąca)

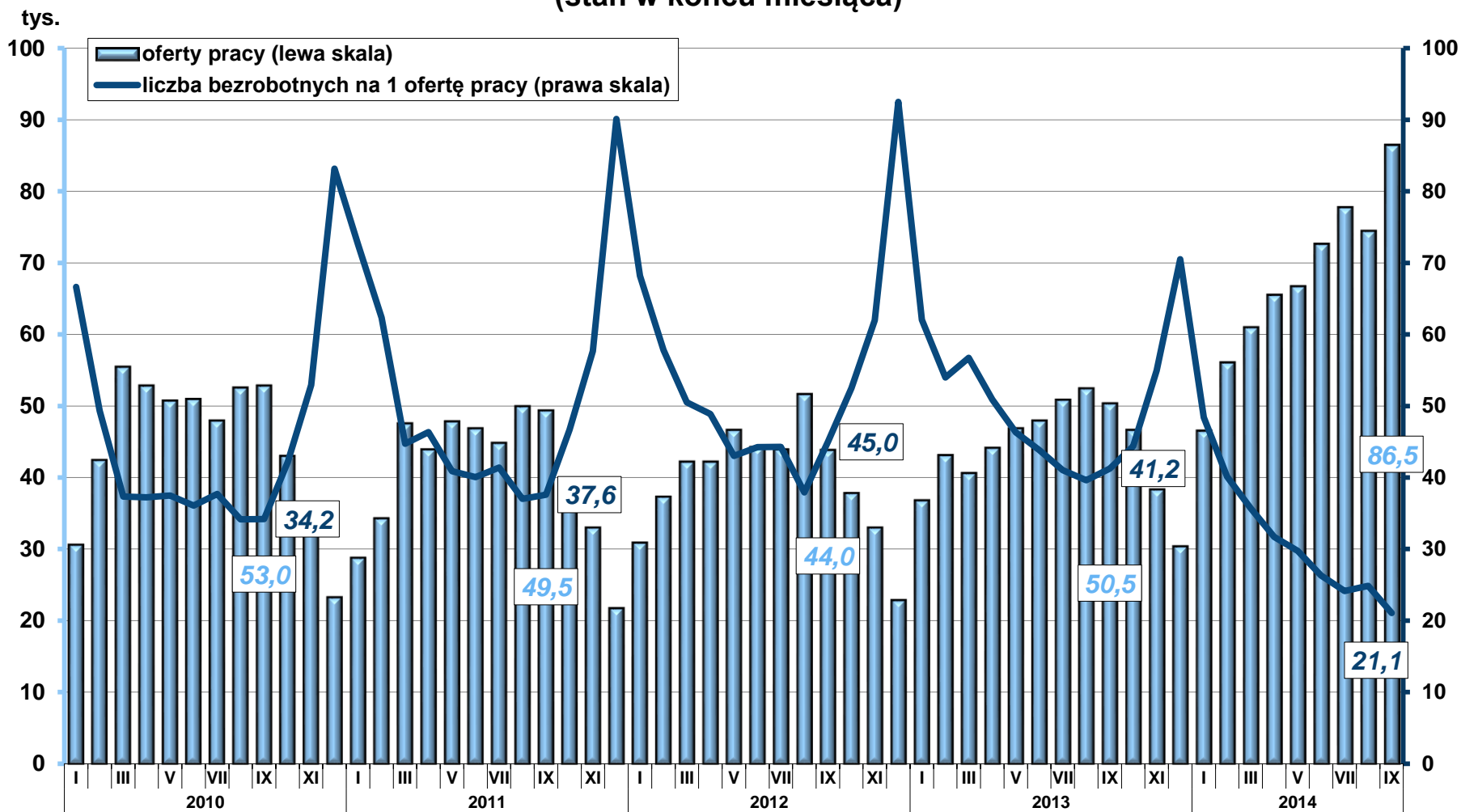

# Rynek pracy

## Zharmonizowana stopa bezrobocia w % (wyrównana sezonowo)

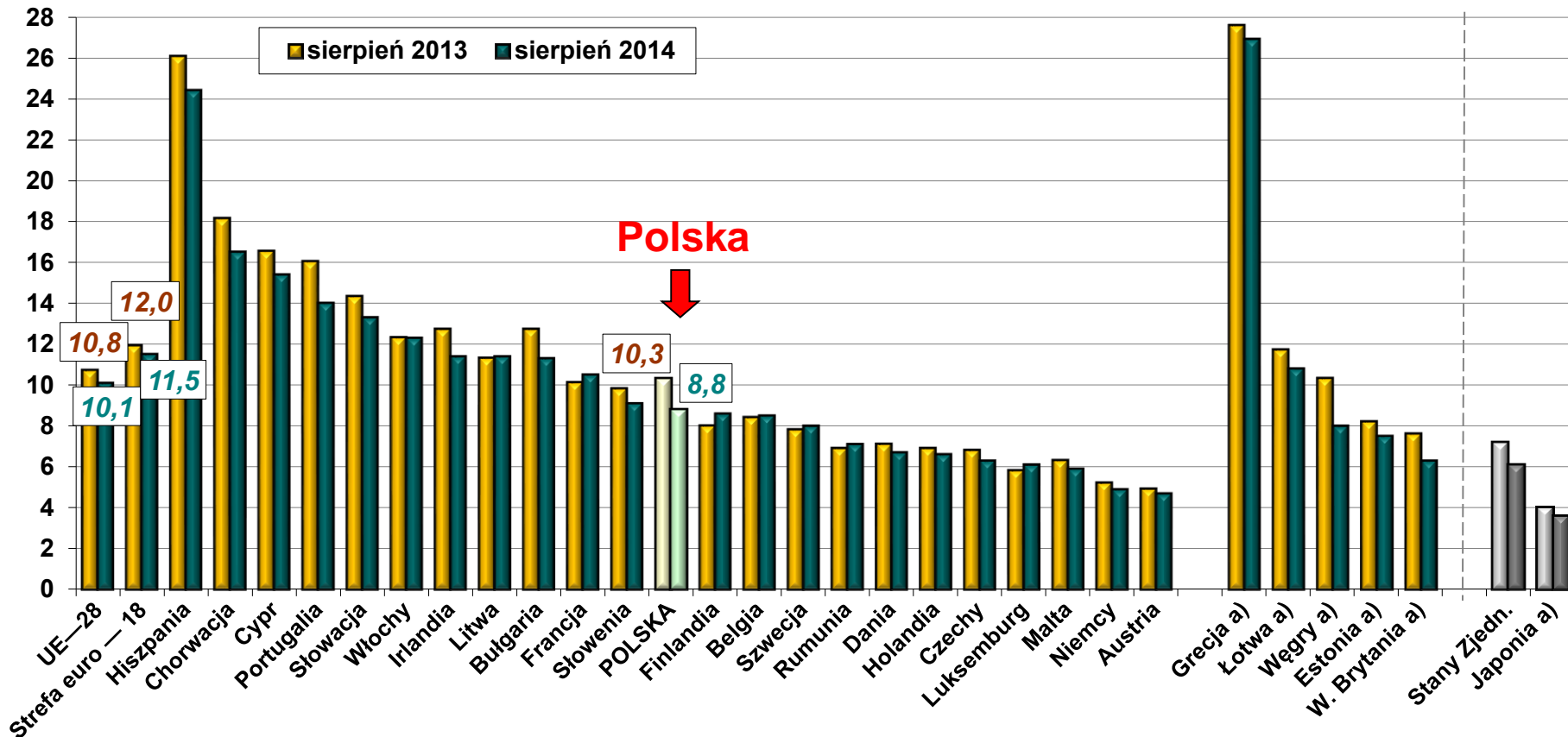

a) Dane za II kwartał 2013 r. i 2014 r.

Źródło: Eurostat.



# Wynagrodzenia i świadczenia społeczne

PRZECIĘTNE MIESIĘCZNE WYNAGRODZENIA BRUTTO W SEKTORZE PRZEDSIĘBIORSTW  
(analogiczny okres roku poprzedniego=100)

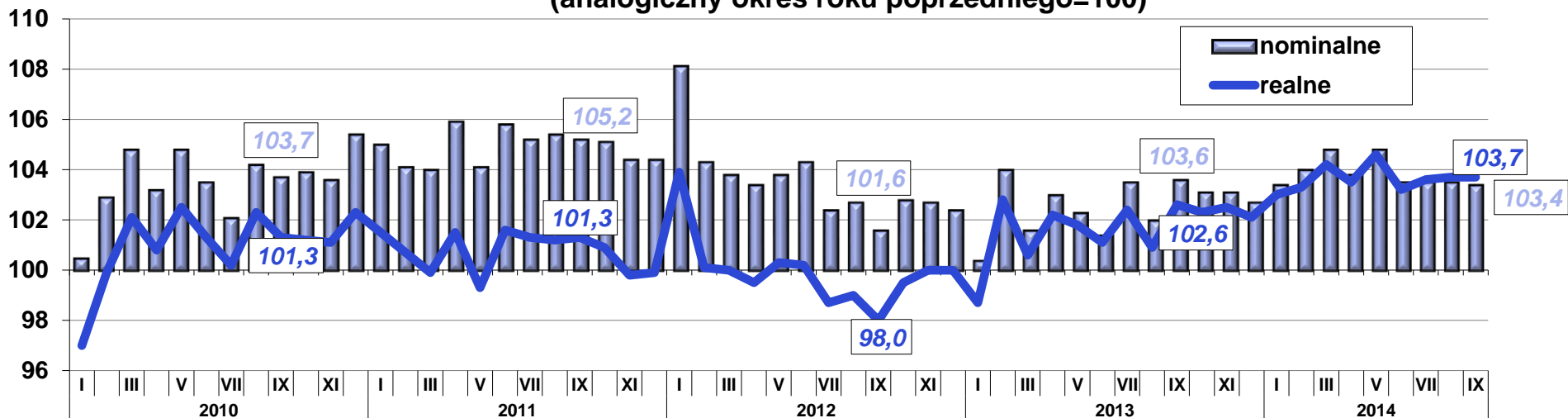

PRZECIĘTNA MIESIĘCZNA EMERYTURA I RENTA REALNA BRUTTO  
(analogiczny okres roku poprzedniego=100)

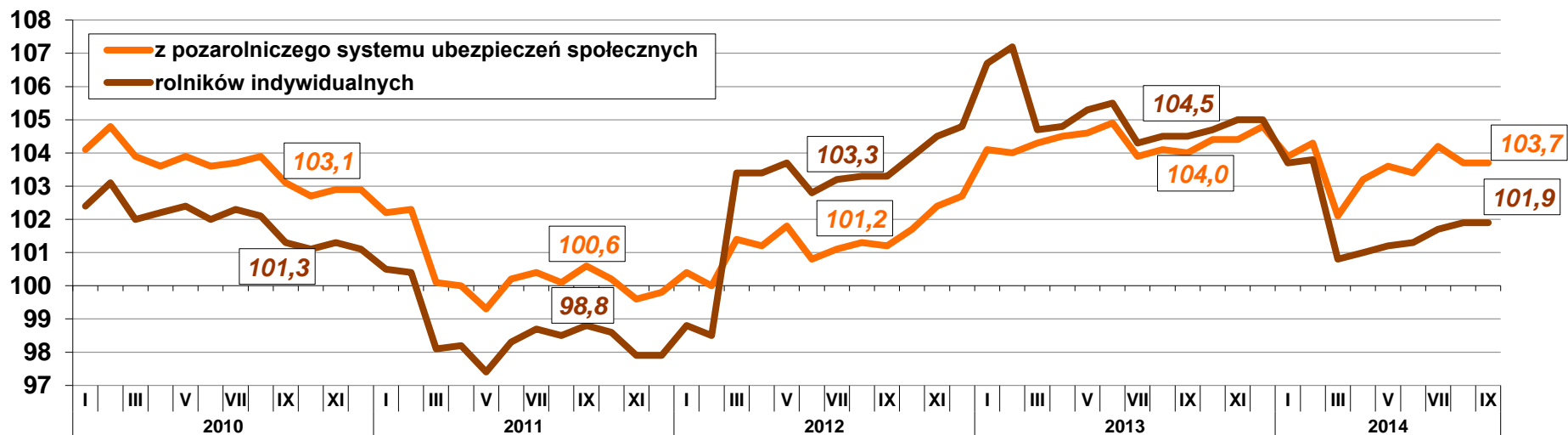

# Wynagrodzenia i świadczenia społeczne

**PRZECIĘTNE MIESIĘCZNE WYNAGRODZENIA BRUTTO W SEKTORZE PRZEDSIĘBIORSTW I ŚWIADCZENIA SPOŁECZNE**  
(analogiczny okres roku poprzedniego=100)

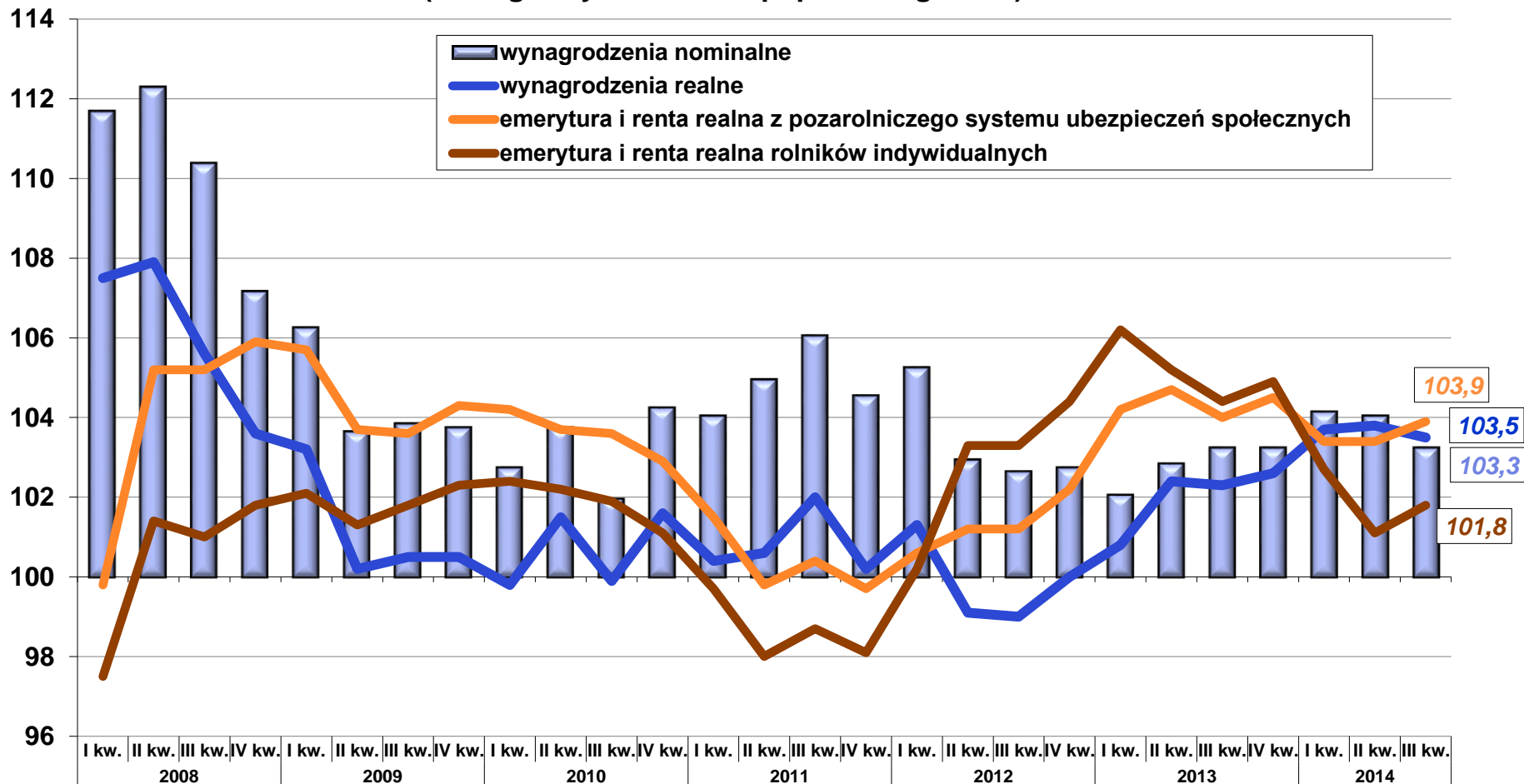



# Wynagrodzenia i świadczenia społeczne

PRZECIĘTNE MIESIĘCZNE NOMINALNE WYNAGRODZENIA BRUTTO  
W SEKTORZE PRZEDSIĘBIORSTW W WYBRANYCH SEKCJACH PKD  
(analogiczny okres poprzedniego roku=100)

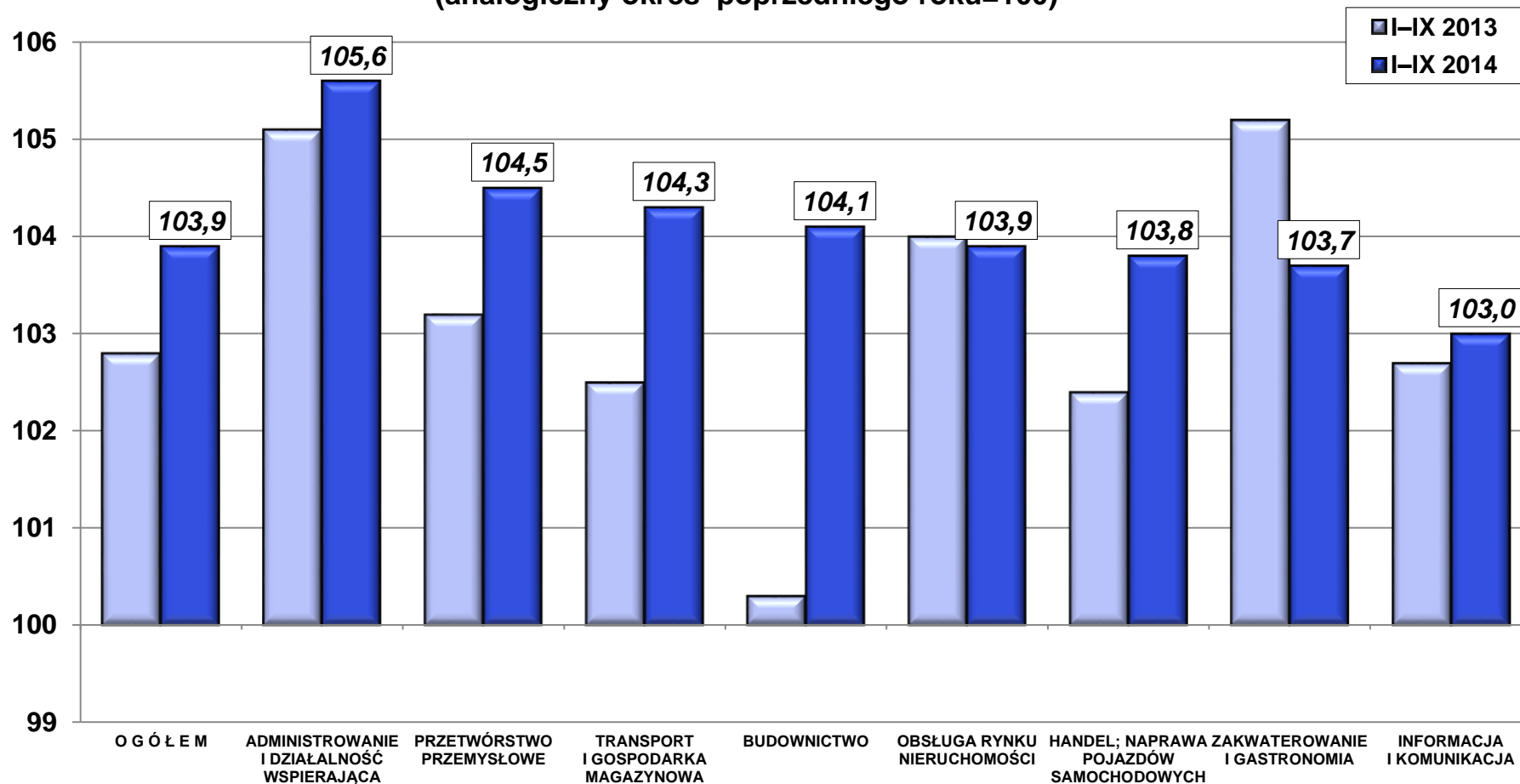

## WSKAŹNIKI CEN (analogiczny okres roku poprzedniego=100)

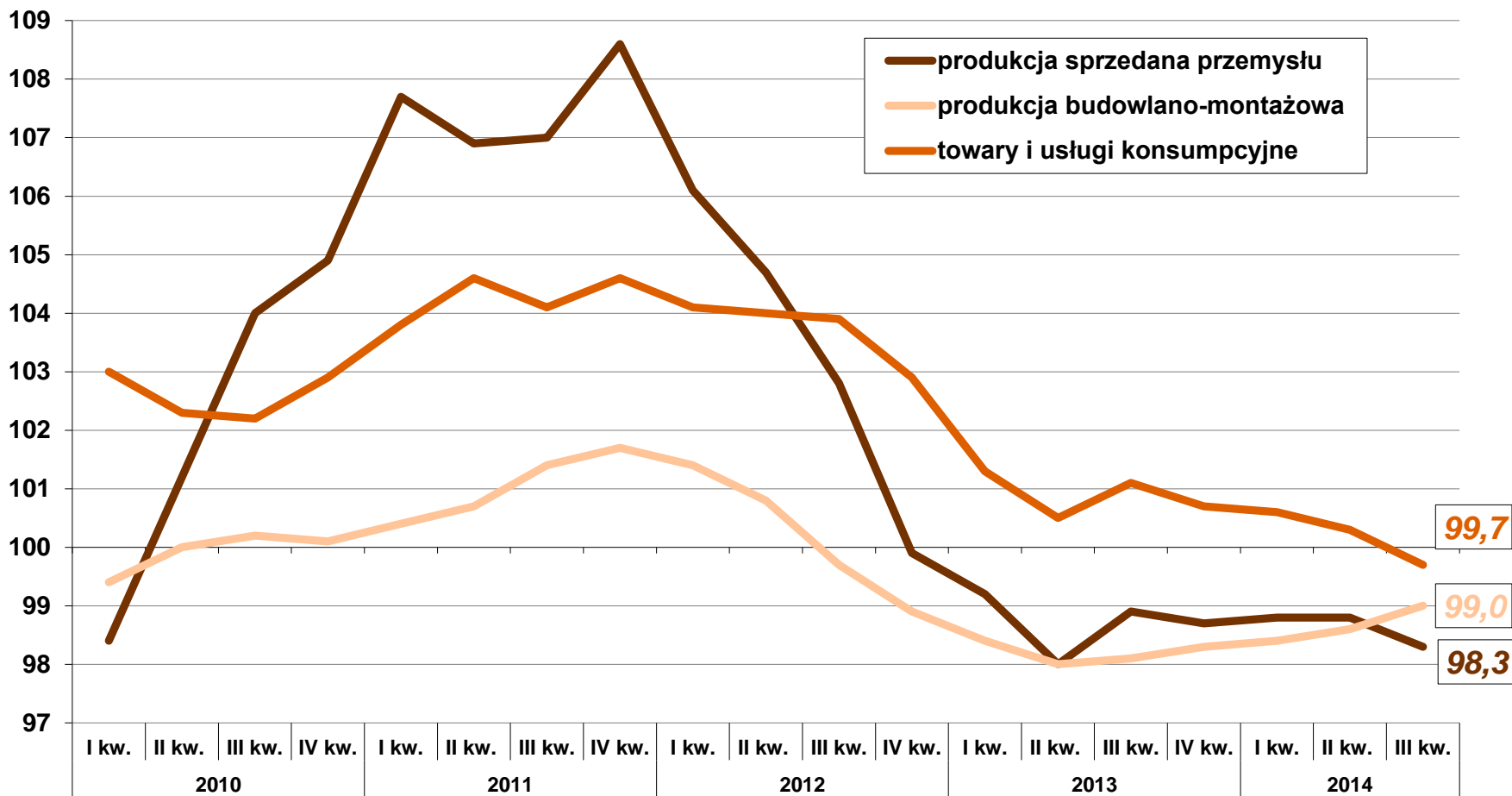





# Ceny

## PRZECIĘTNE CENY SKUPU ZBÓŻ I TARGOWISKOWE CENY ZIEMNIAKÓW

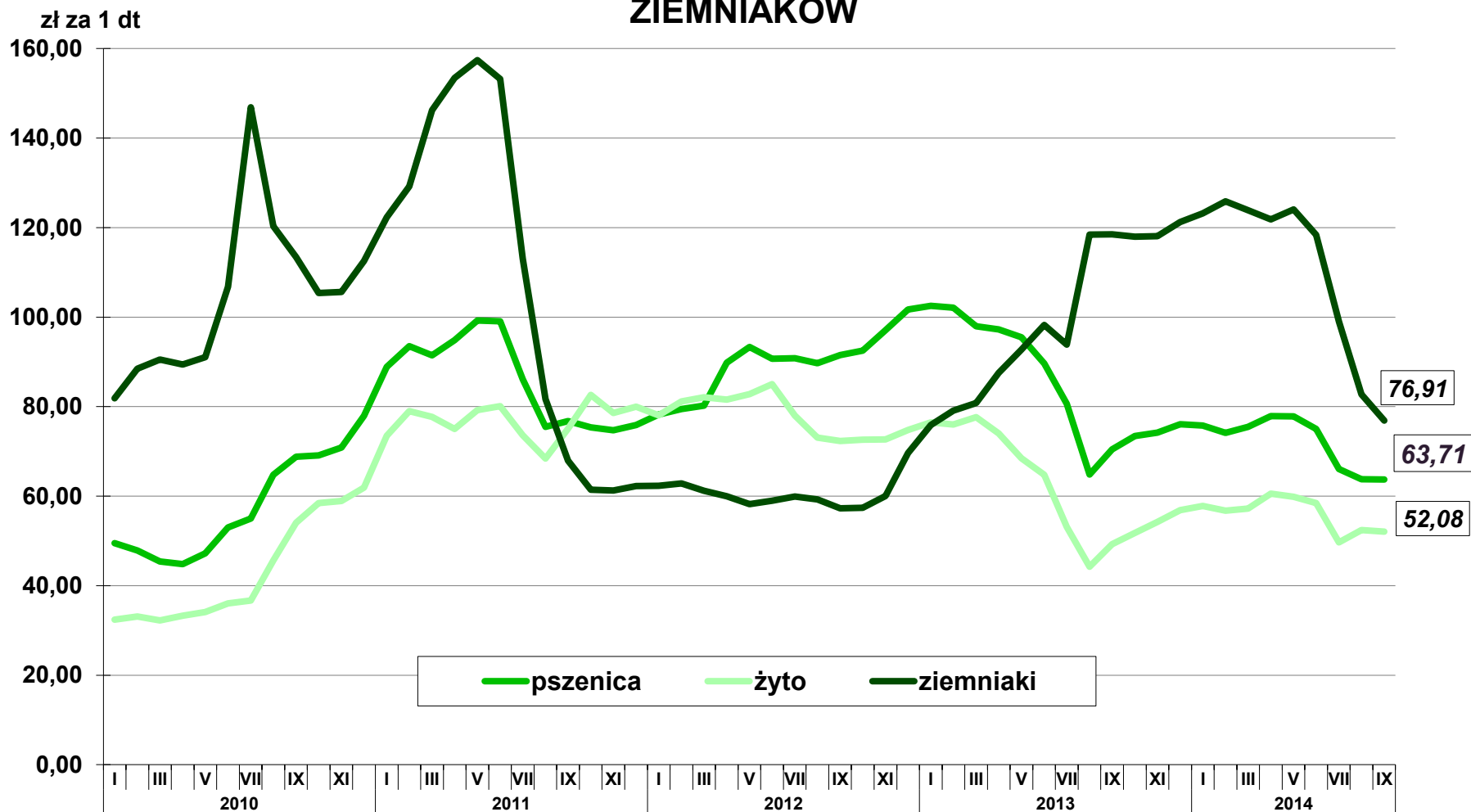

## PRZECIĘTNE CENY SKUPU ŻYWCA I MLEKA

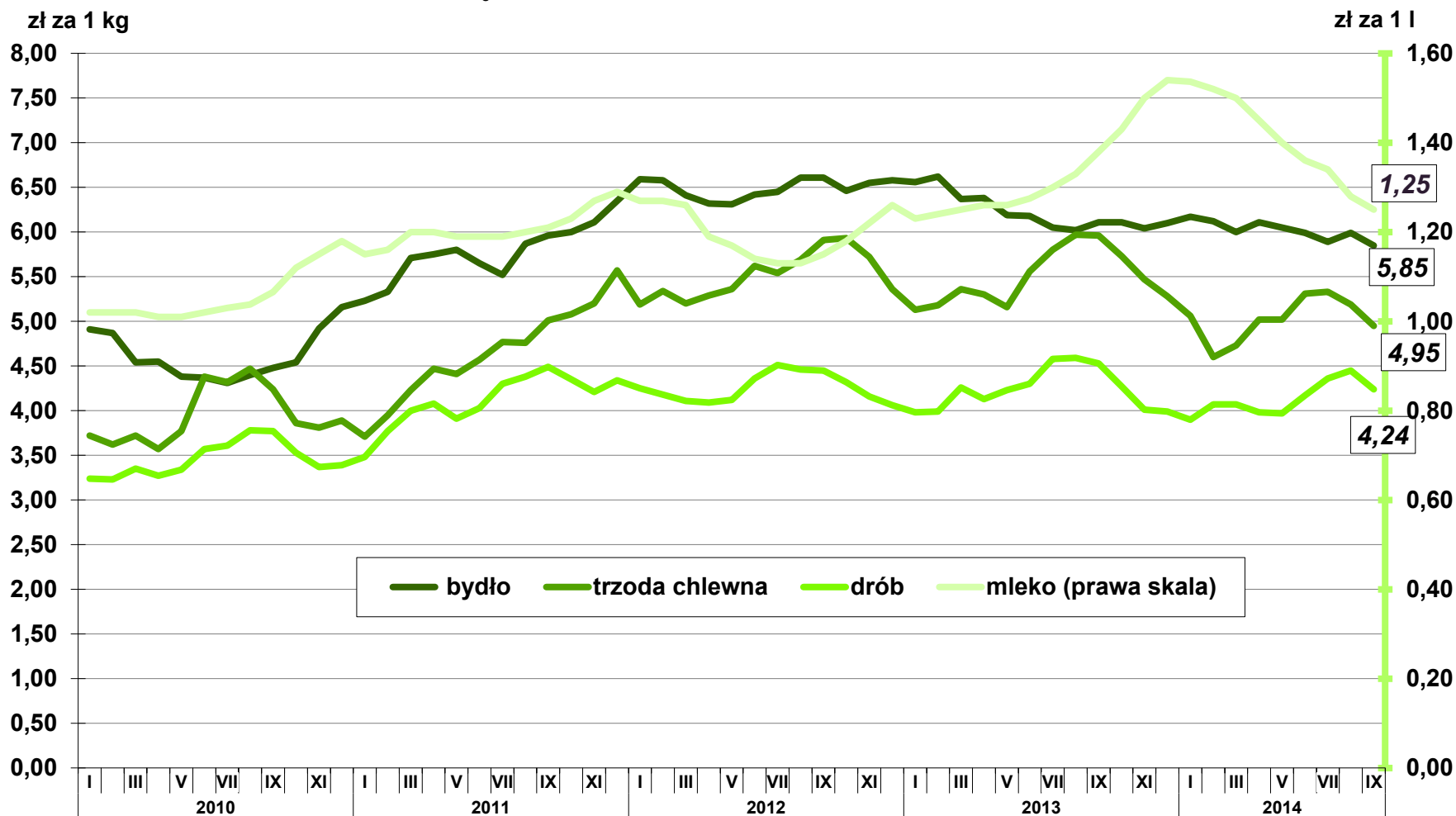

## ŚWIATOWE WSKAŹNIKI CEN (2005=100)

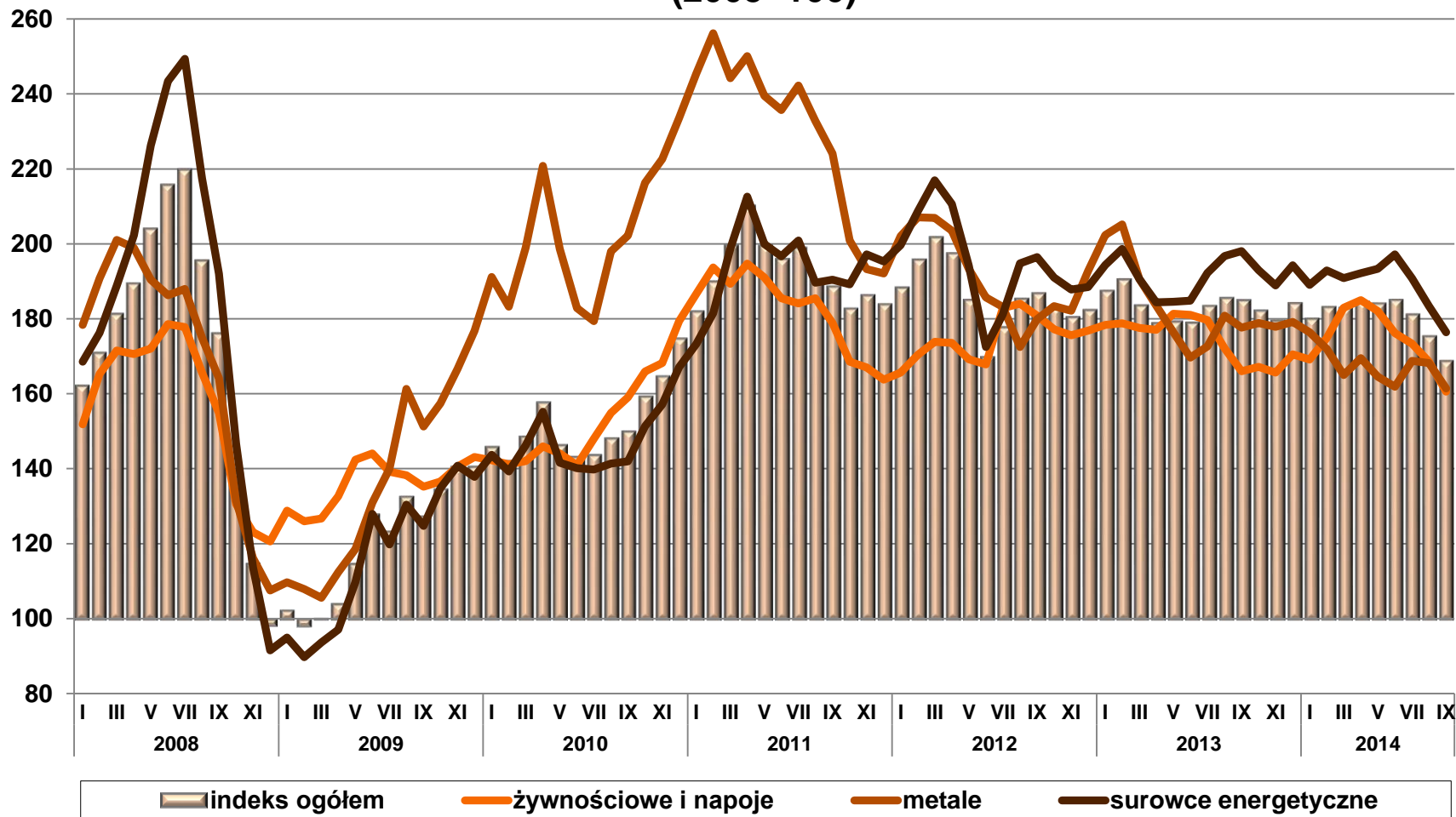

Źródło: MFW.



# Ceny

## ŚWIATOWE CENY ROPY NAFTOWEJ (2005=100)

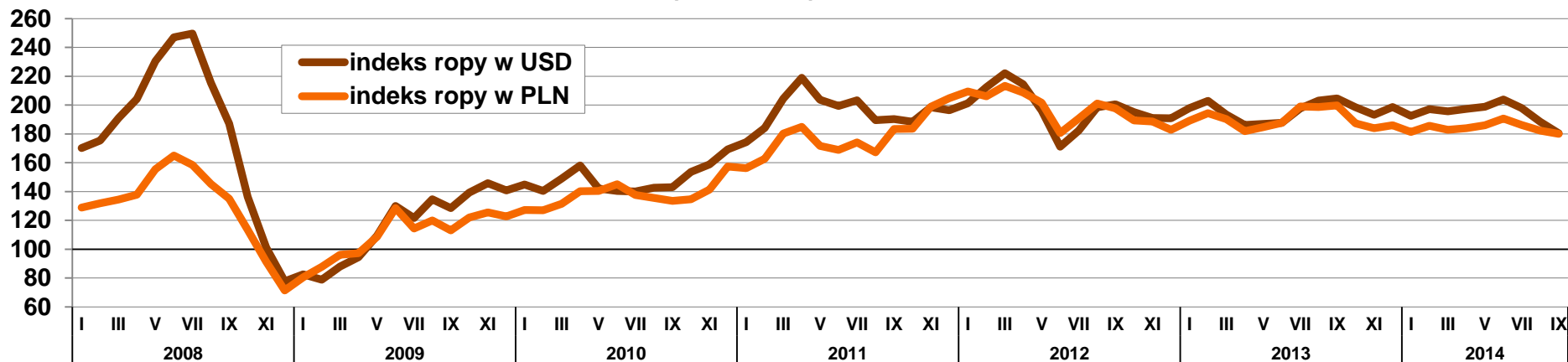

Źródło: MFW, NBP i obliczenia własne

## ŚWIATOWE INDEKSY CEN (żywność i napoje, metale, surowce energetyczne) 2005=100

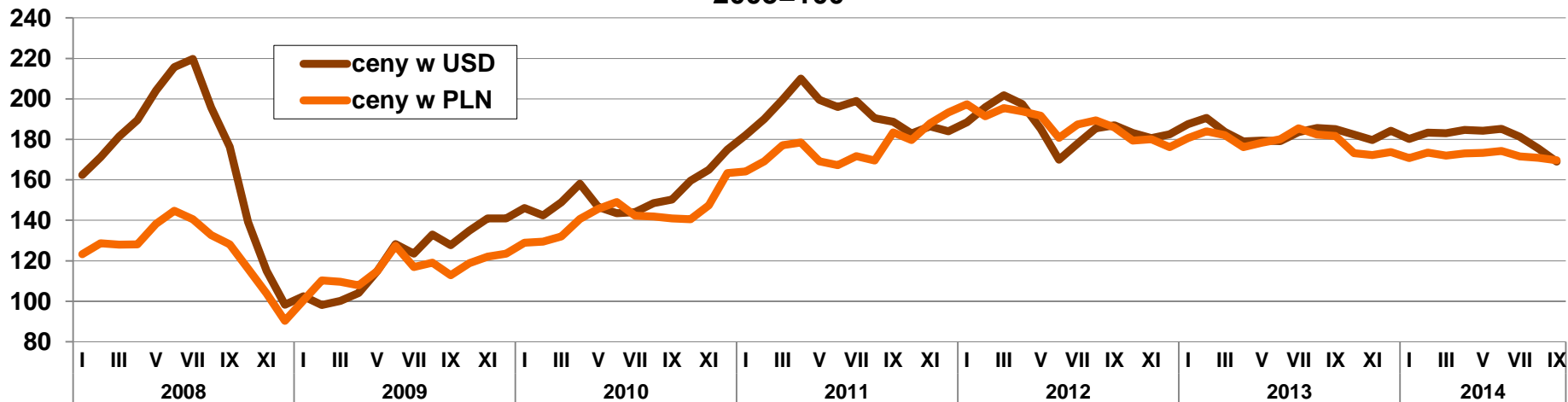

Źródło: MFW, NBP i obliczenia własne.

## WSKAŹNIKI CEN TOWARÓW I USŁUG KONSUMPCYJNYCH (XII roku poprzedniego=100)

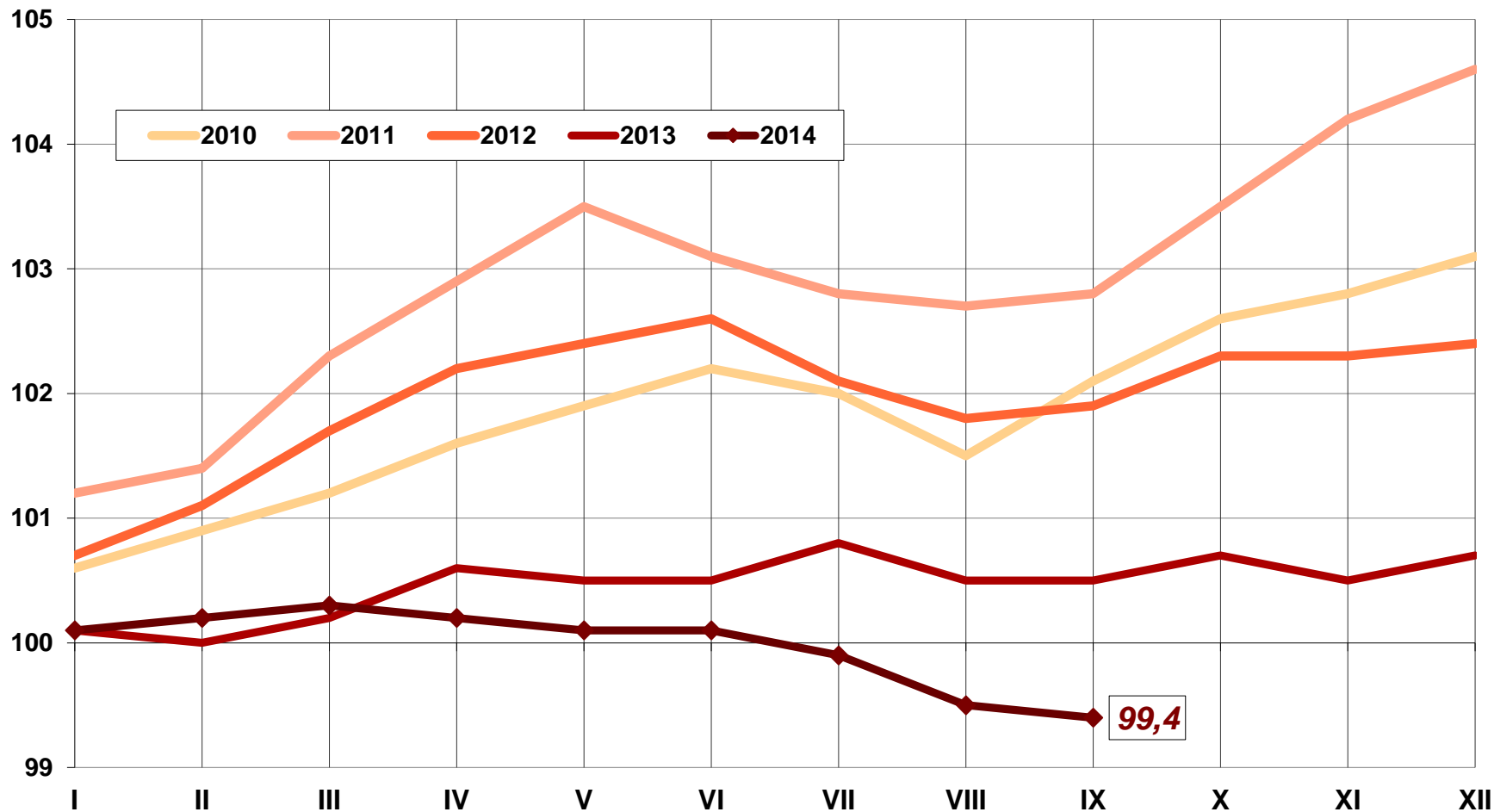



# Ceny

## WSKAŹNIKI CEN TOWARÓW I USŁUG KONSUMPCYJNYCH (analogiczny okres roku poprzedniego=100)

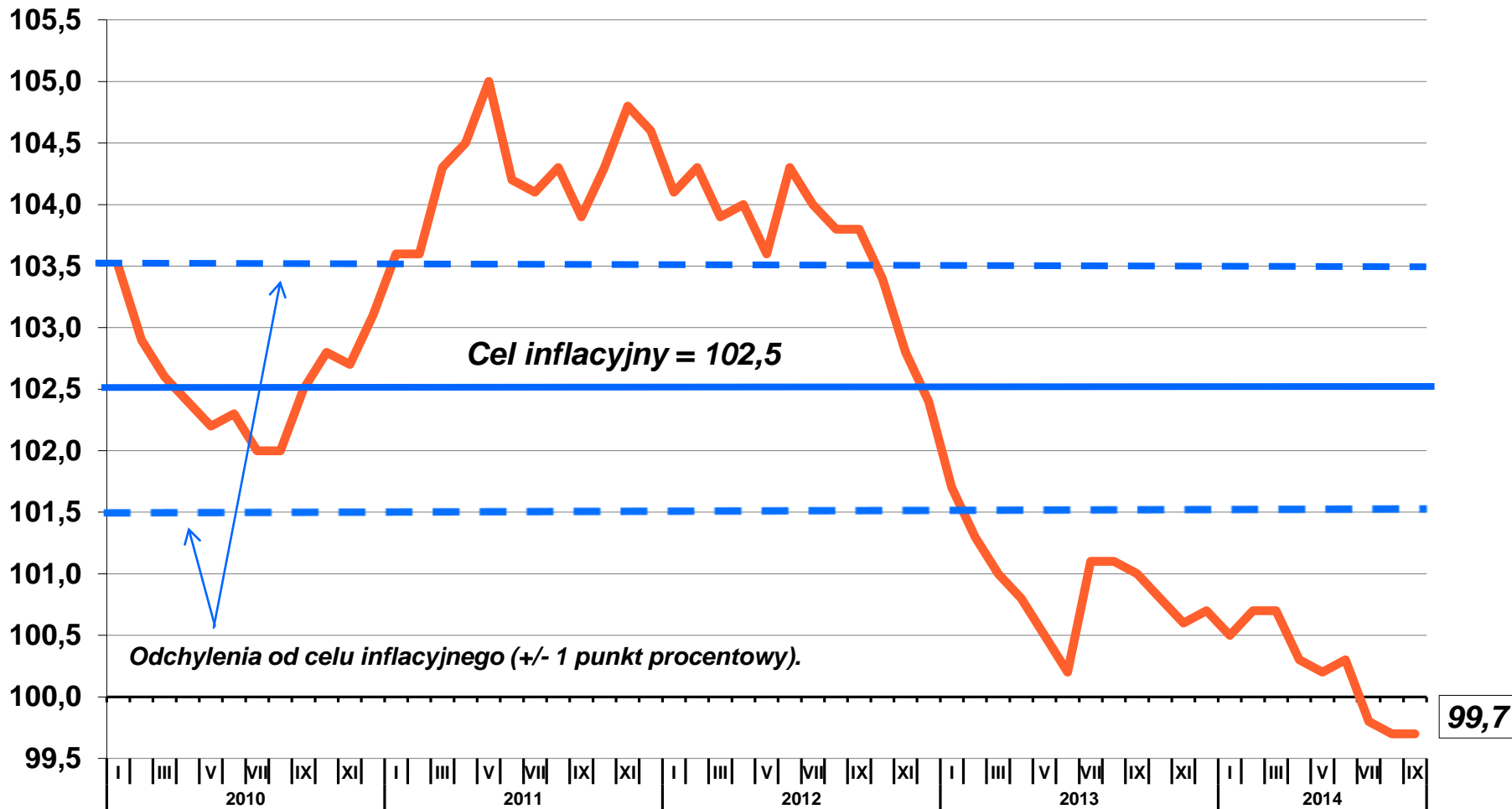

## ZMIANY CEN GRUP TOWARÓW I USŁUG KONSUMPCYJNYCH WE WRZEŚNIU 2014 R.

r/r

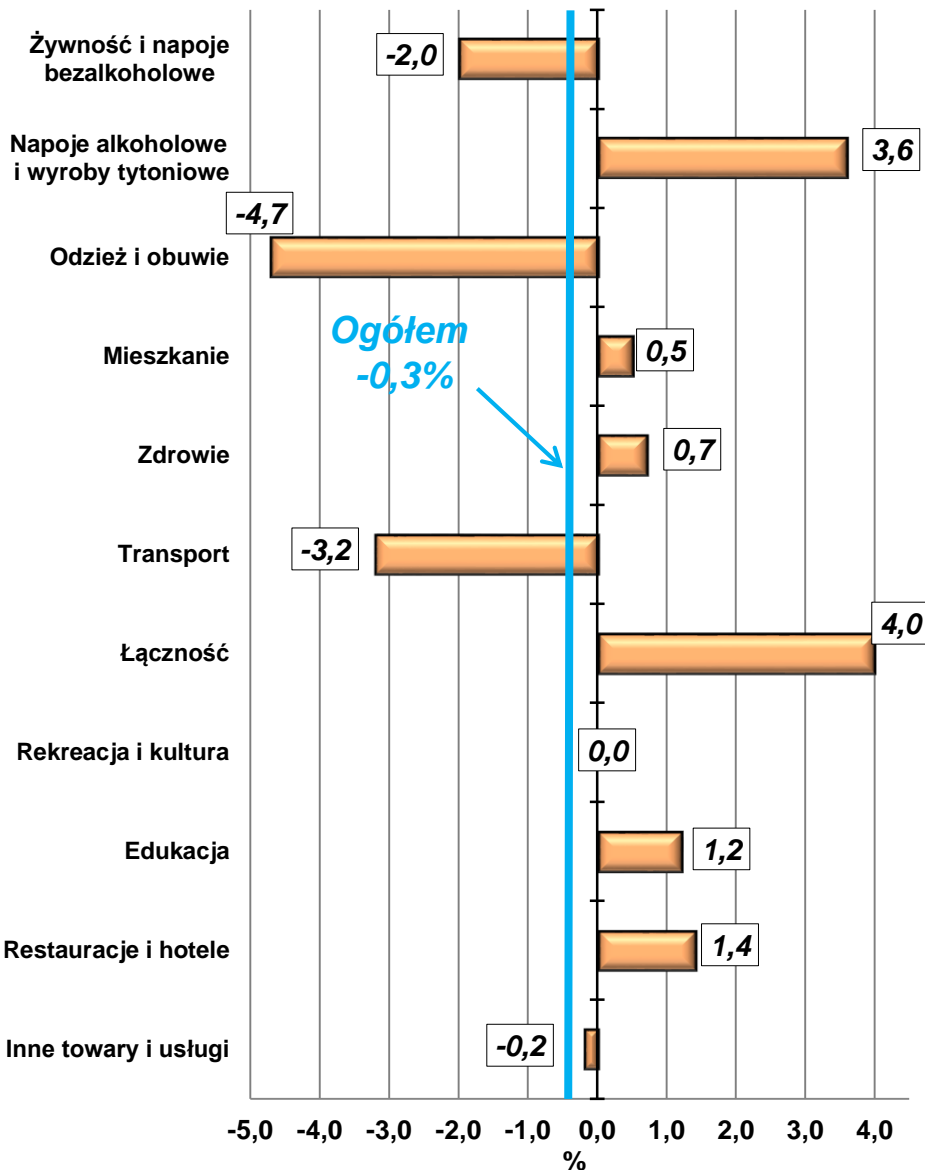

## WPŁYW ZMIAN CEN GRUP TOWARÓW I USŁUG NA WSKAŹNIK CEN TOWARÓW I USŁUG KONSUMPCYJNYCH OGÓŁEM WE WRZEŚNIU 2014 R.

zmiany r/r

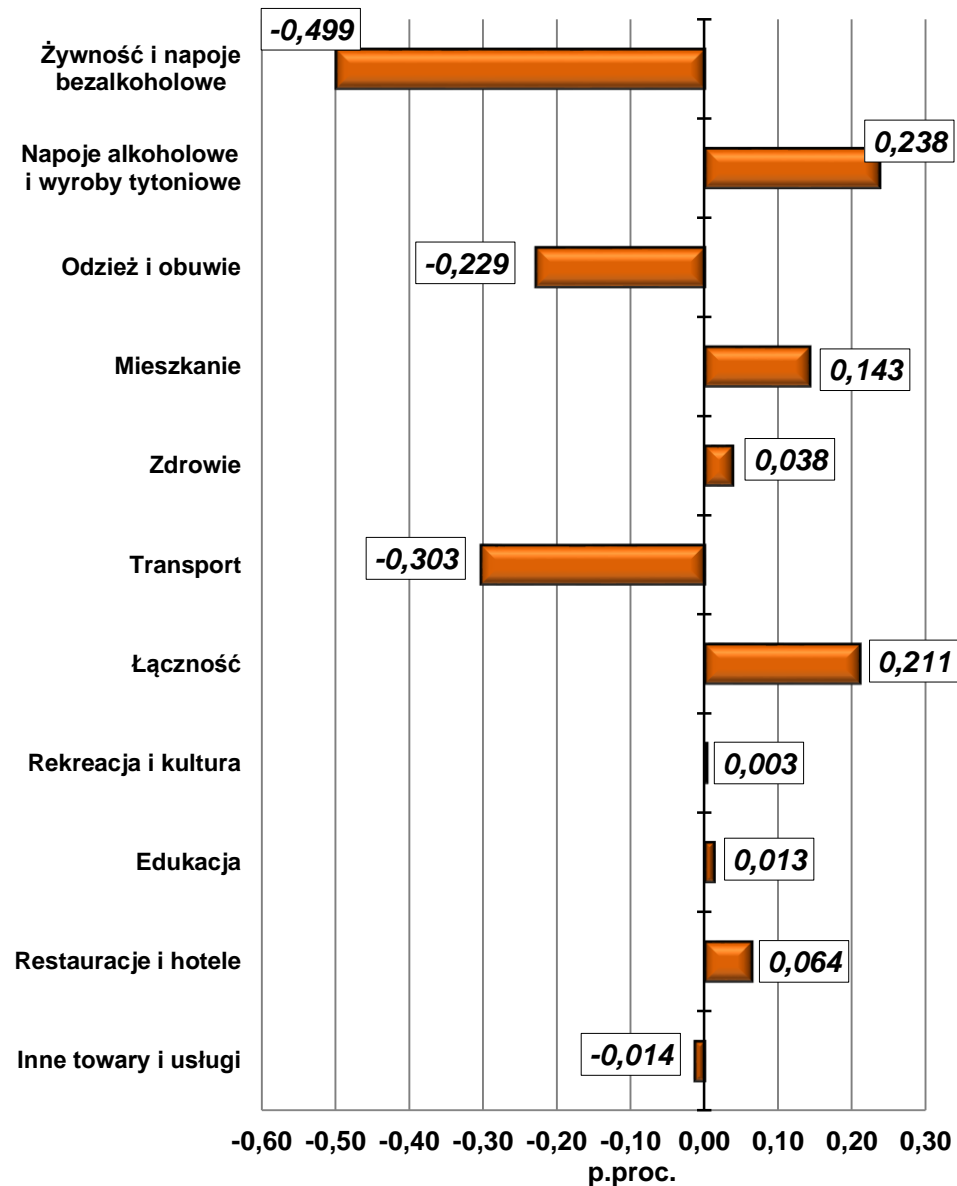

## ZMIANY CEN GRUP TOWARÓW I USŁUG KONSUMPCYJNYCH W OKRESIE I-IX 2014 R.

r/r

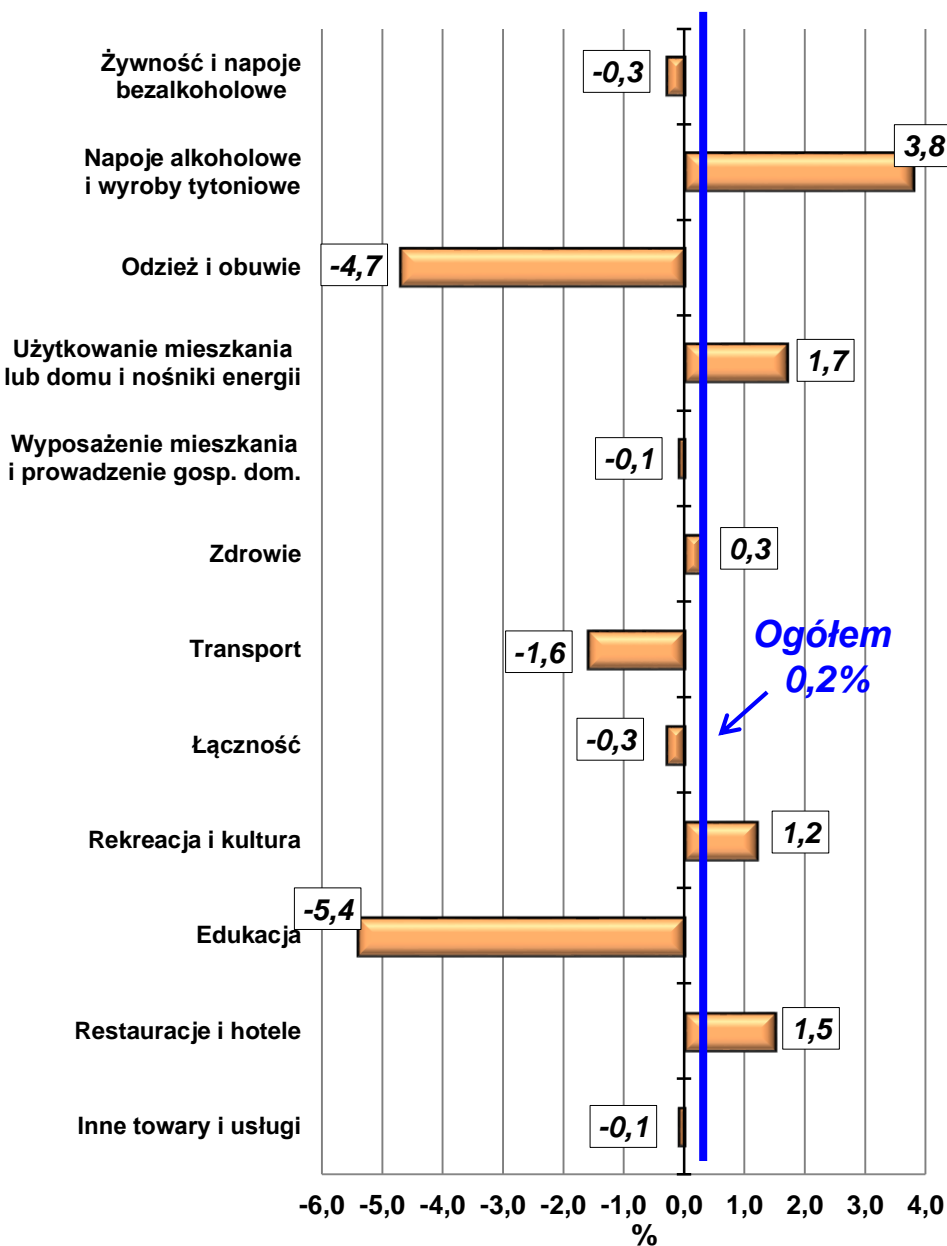

## WPŁYW ZMIAN CEN GRUP TOWARÓW I USŁUG NA WSKAŹNIK CEN TOWARÓW I USŁUG KONSUMPCYJNYCH OGÓŁEM W OKRESIE I-IX 2014 R.

zmiany r/r

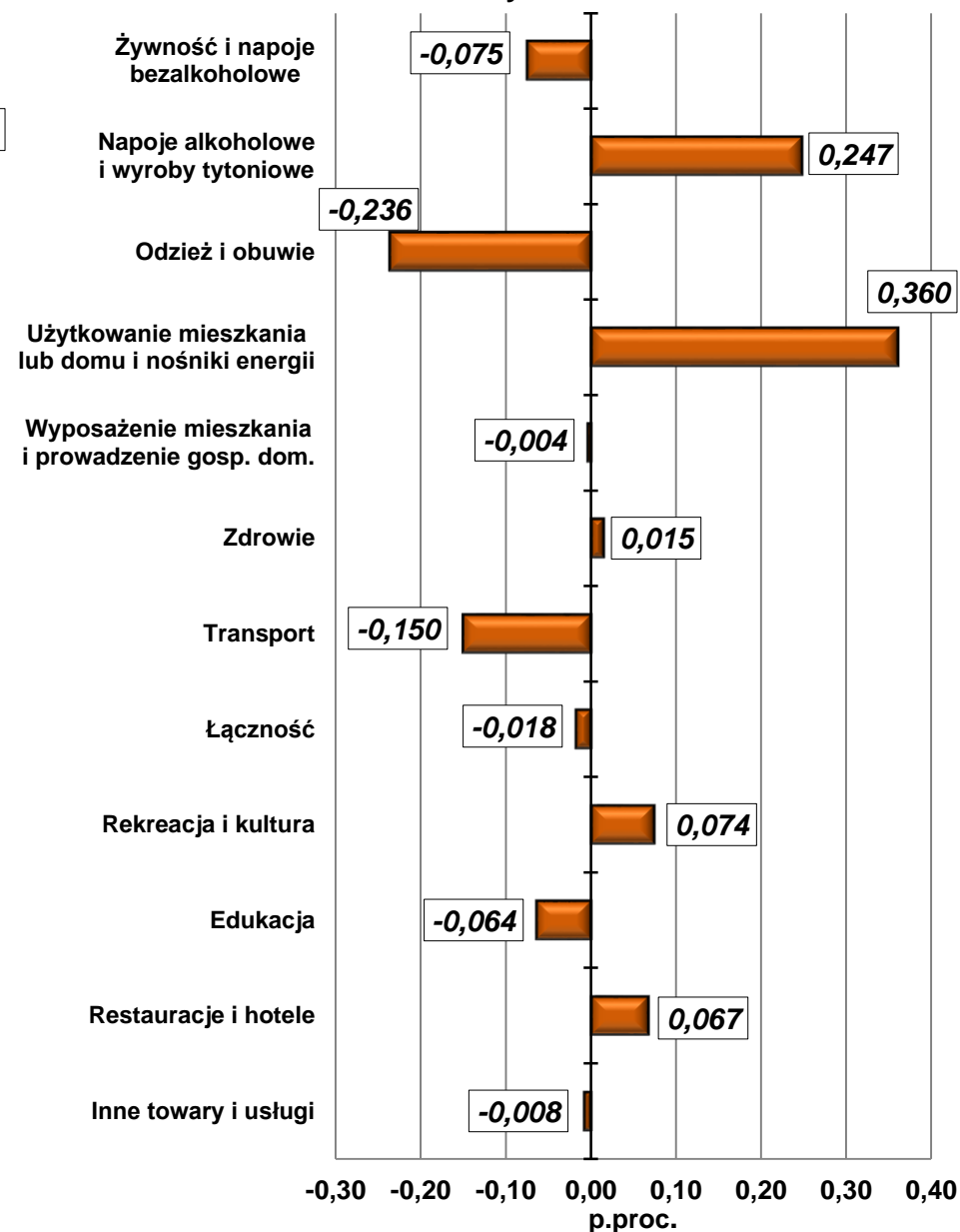



## Zharmonizowany wskaźnik cen konsumpcyjnych – HICP (zmiana w %, r/r)

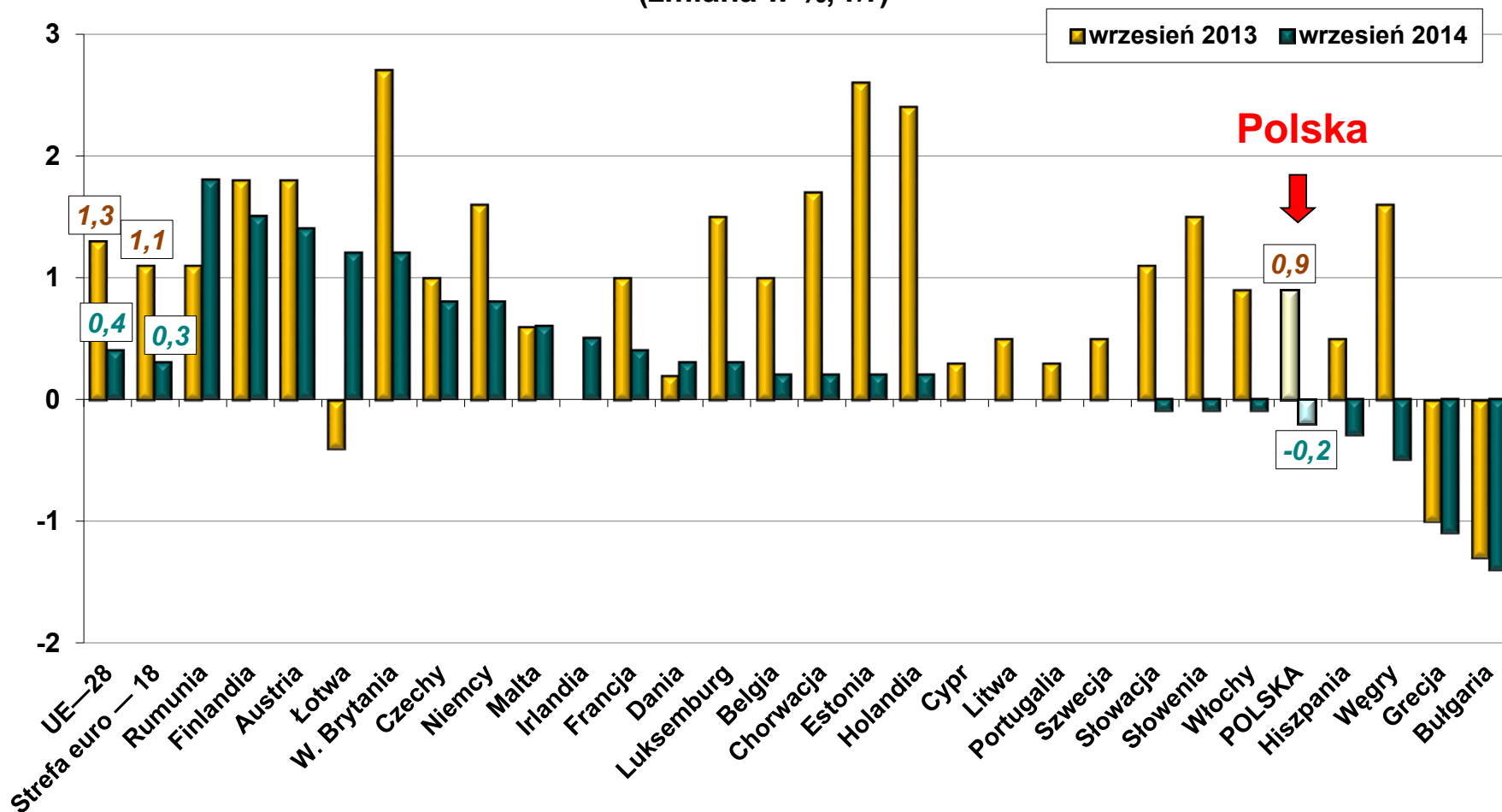

Źródło: Eurostat.

# Przemysł

**PRODUKCJA SPRZEDANA PRZEMYSŁU (ceny stałe)  
przeciętna miesięczna 2010=100**

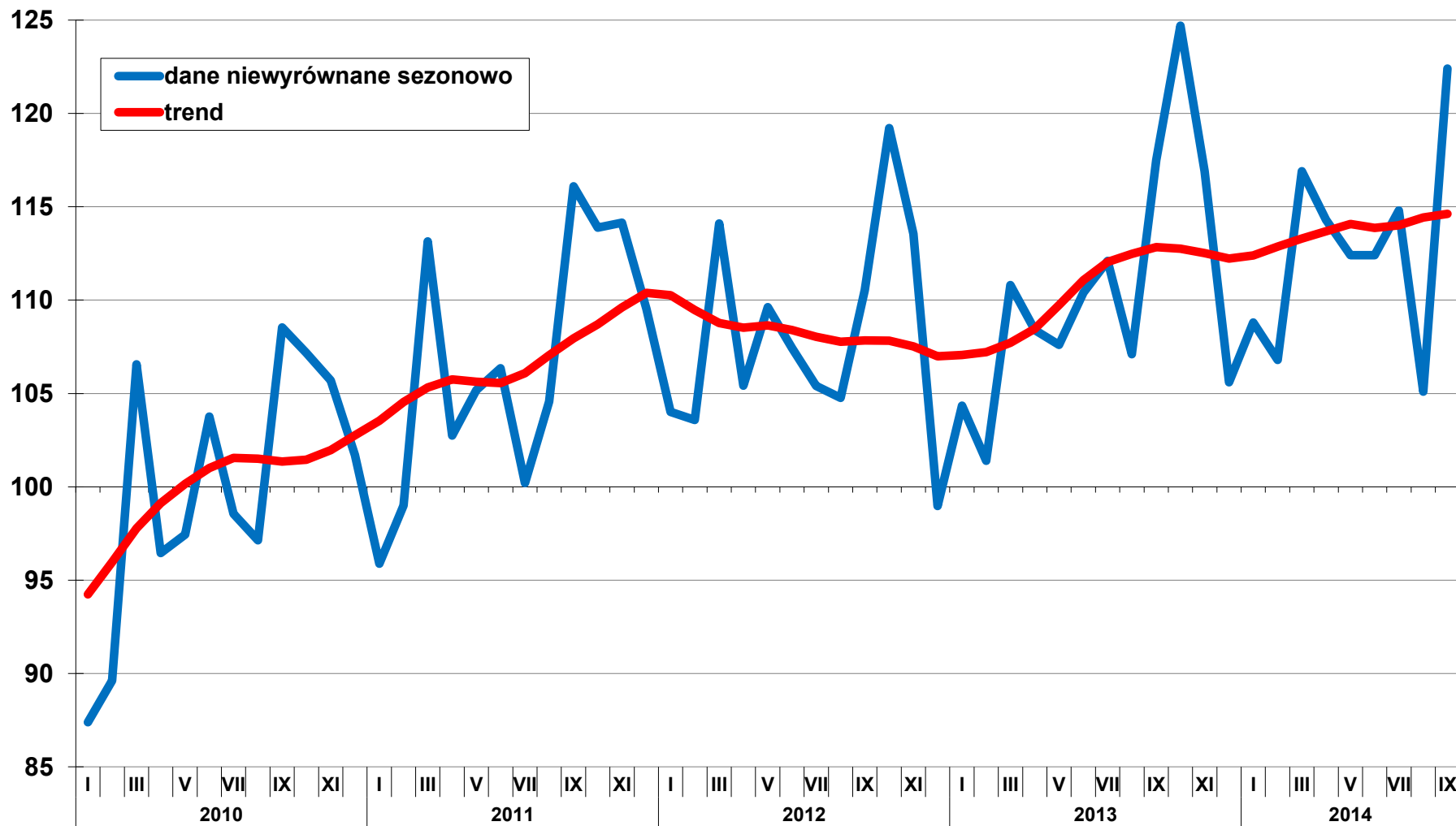

**PRZEMYSŁ (ceny stałe)**  
analogiczny okres roku poprzedniego=100

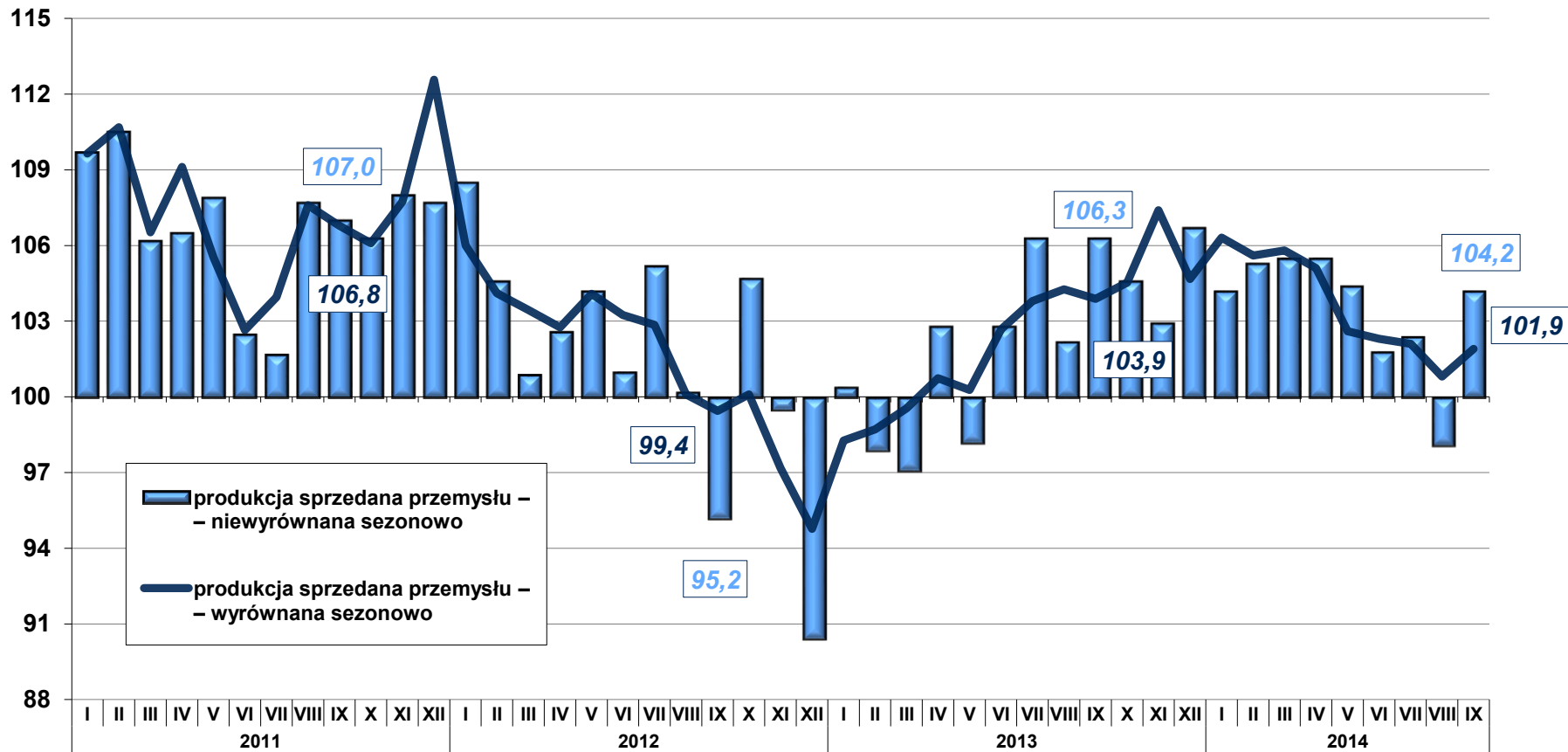

## PRODUKCJA SPRZEDANA (ceny stałe) I WSKAŹNIK CEN W PRZETWÓRSTWIE PRZEMYSŁOWYM analogiczny okres roku poprzedniego=100

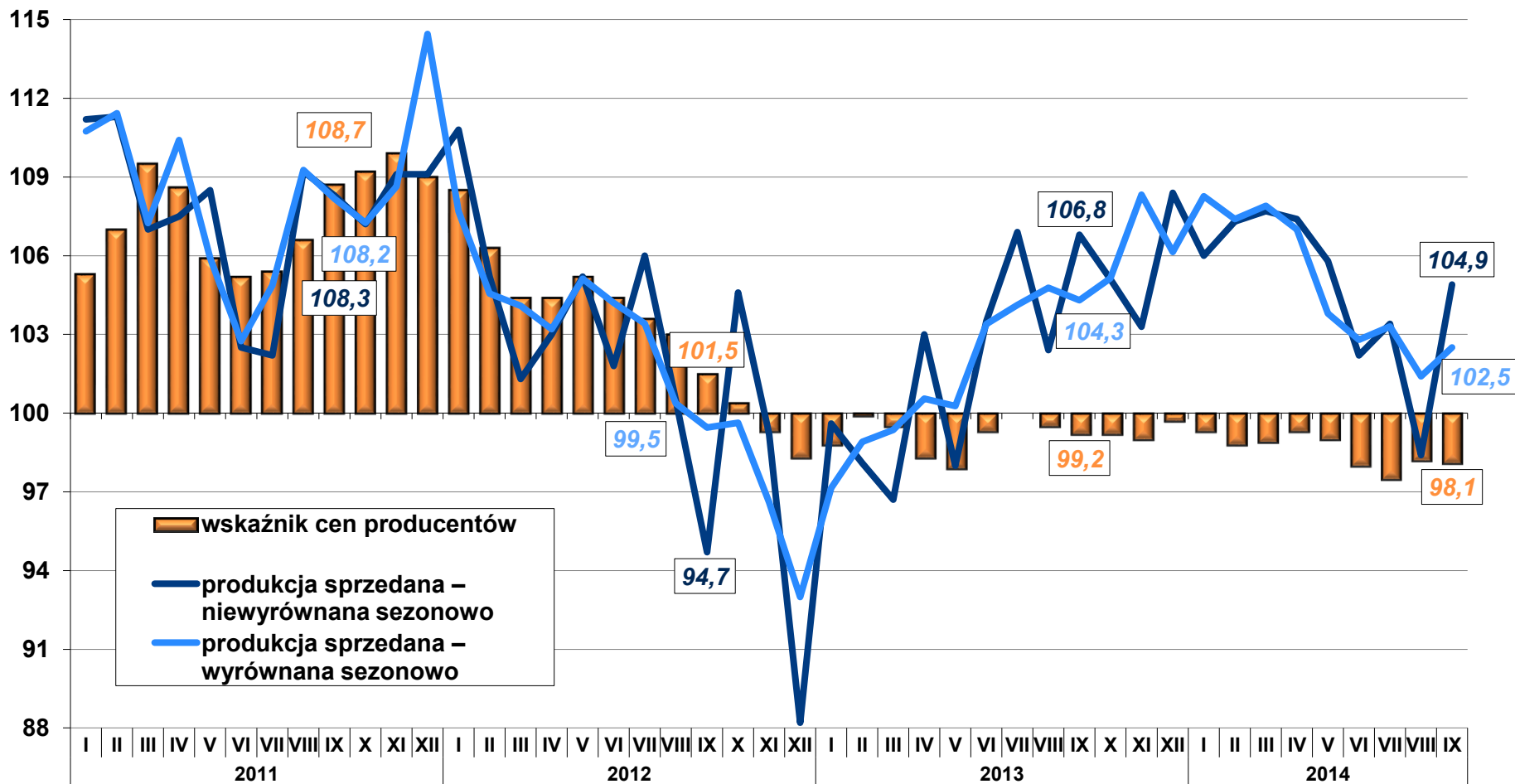

# Przemysł

## PRODUKCJA SPRZEDANA PRZEMYSŁU WEDŁUG SEKCJI PKD (ceny stałe) zmiany w stosunku do analogicznego okresu roku poprzedniego

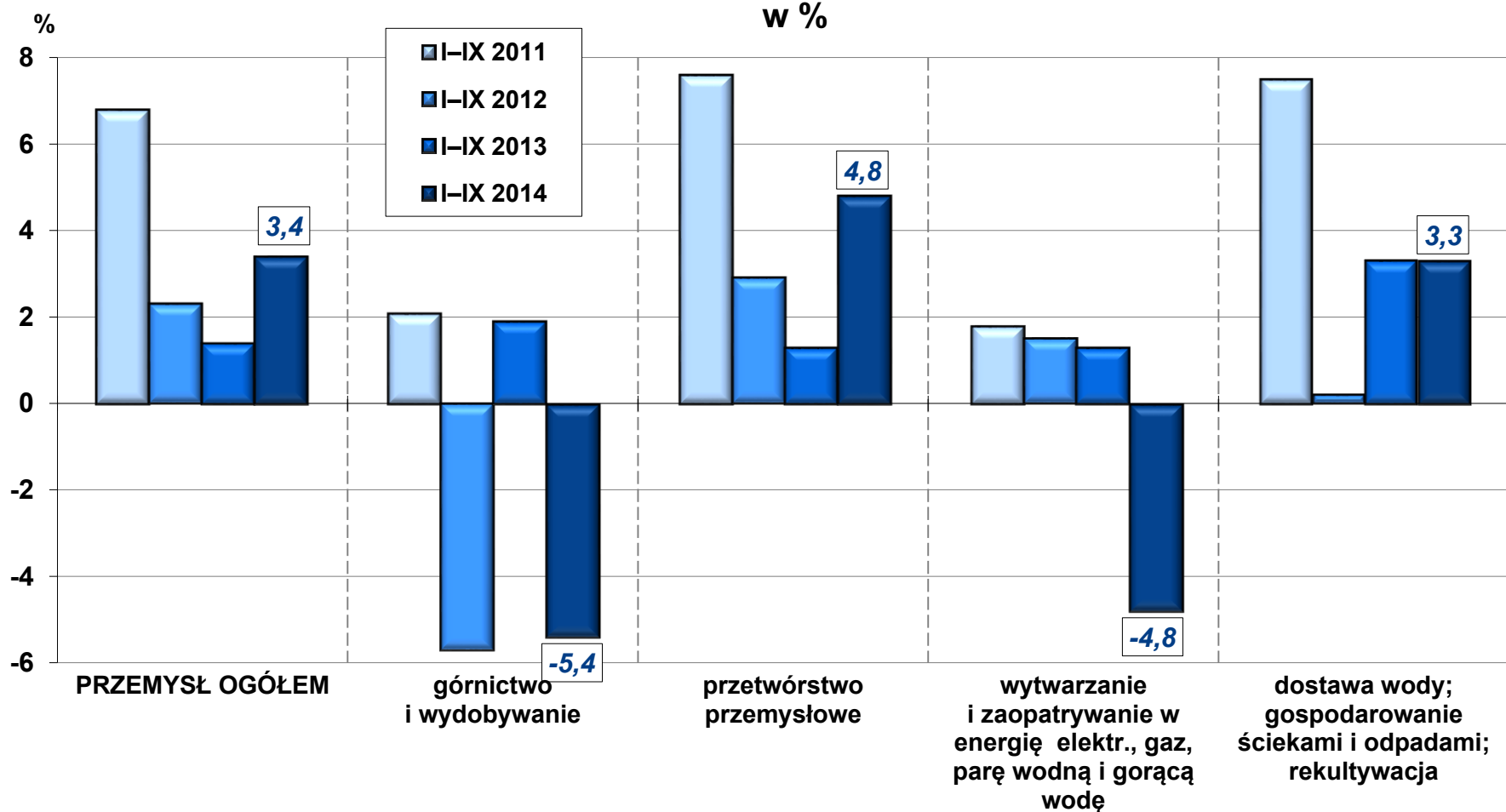

# Przemysł

## PRODUKCJA SPRZEDANA PRZEMYSŁU WEDŁUG GŁÓWNYCH GRUPOWAŃ PRZEMYSŁOWYCH (ceny stałe) analogiczny okres roku poprzedniego=100

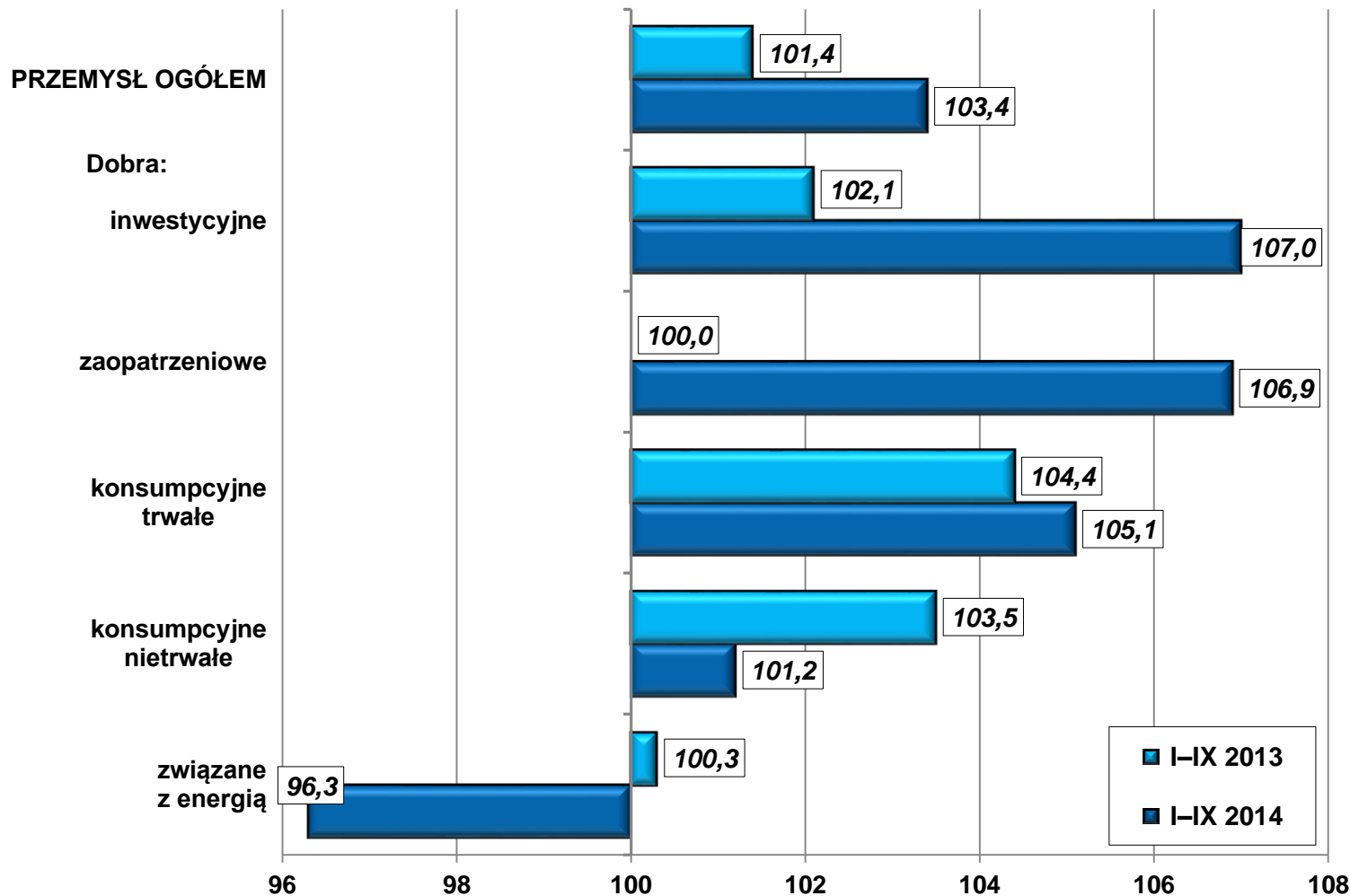

## STRUKTURA PRODUKCJI SPRZEDANEJ PRZEMYSŁU WEDŁUG GŁÓWNYCH GRUPOWAŃ PRZEMYSŁOWYCH (ceny bieżące)

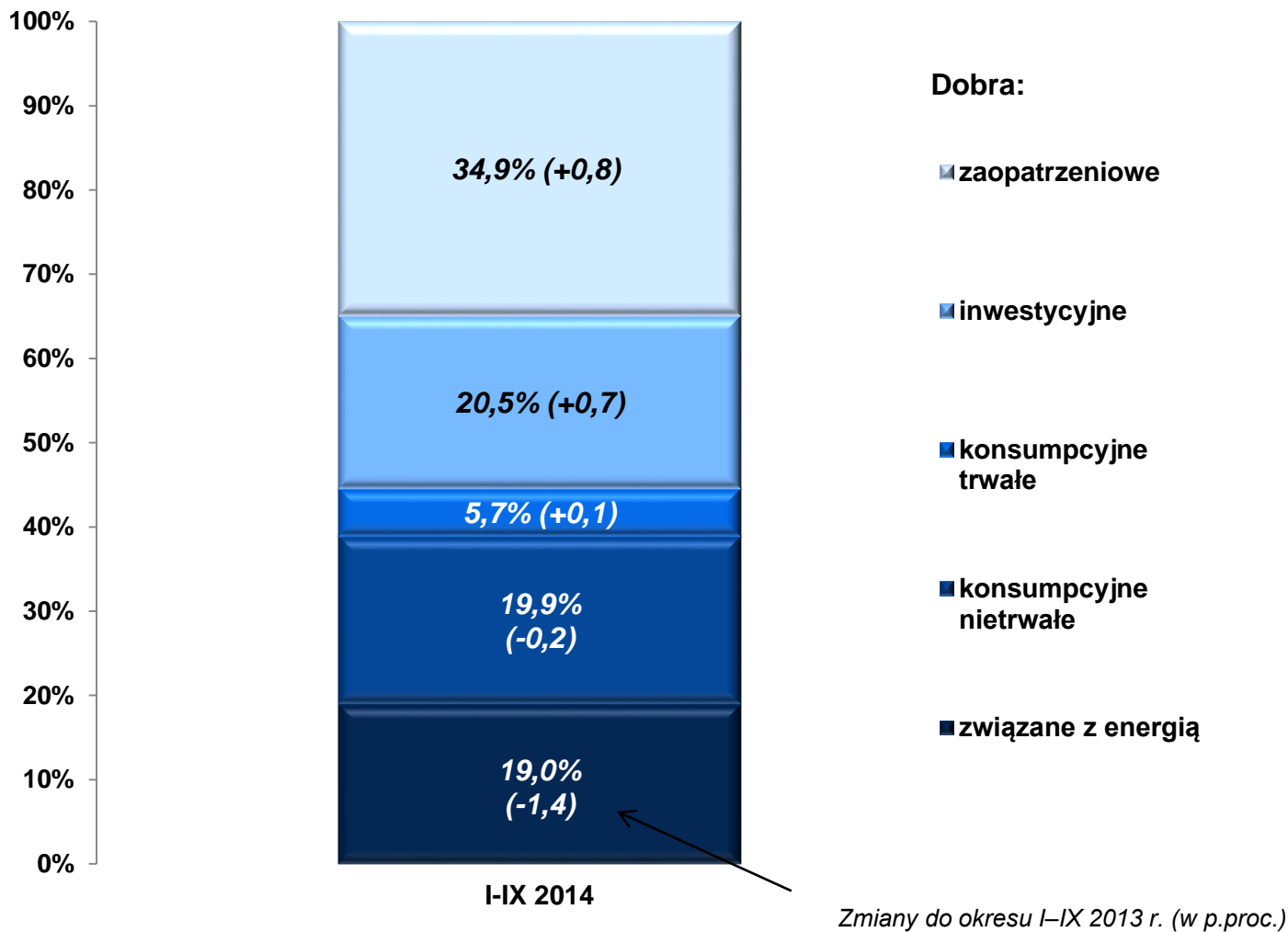

## PRODUKCJA SPRZEDANA WEDŁUG WYBRANYCH DZIAŁÓW PRZETWÓRSTWA PRZEMYSŁOWEGO (ceny stałe) analogiczny okres roku poprzedniego=100

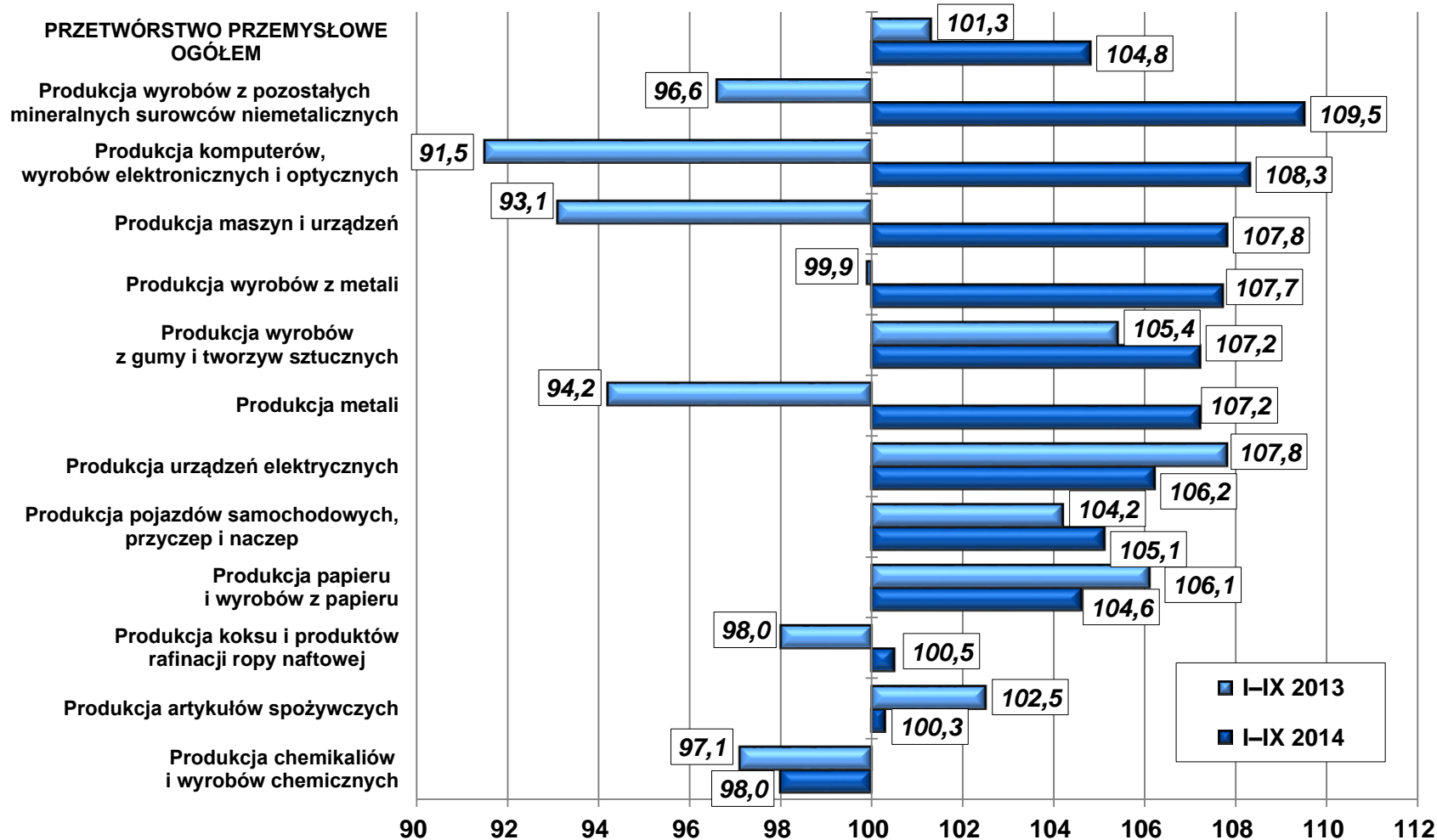





# Koniunktura gospodarcza

## Ogólny klimat koniunktury gospodarczej w przetwórstwie przemysłowym

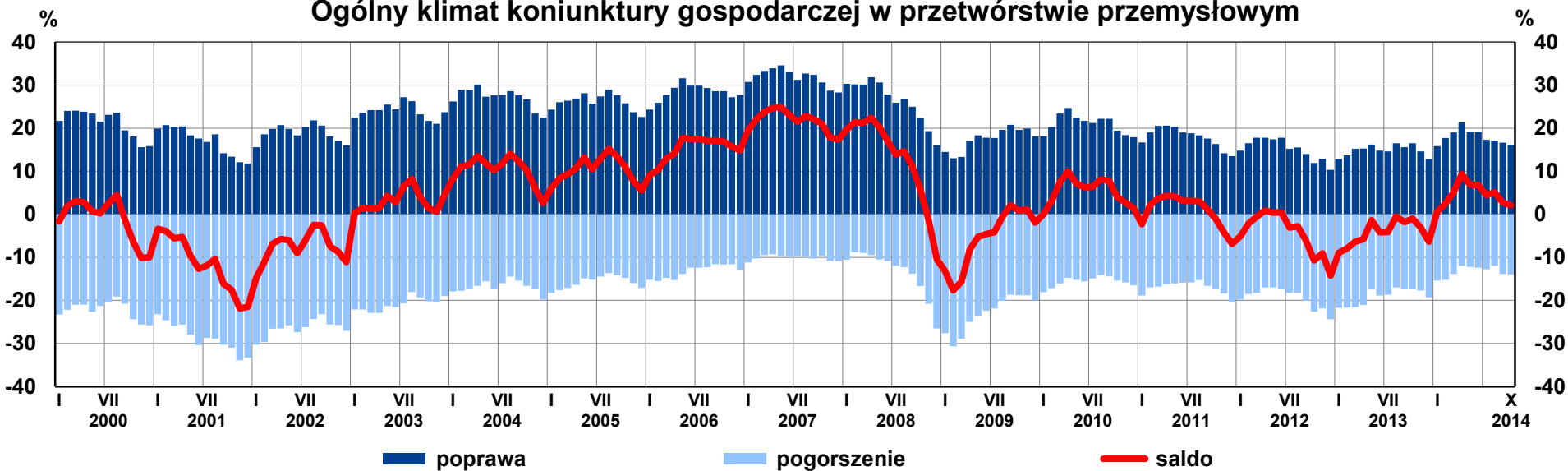

## Ogólny klimat koniunktury gospodarczej w przetwórstwie przemysłowym

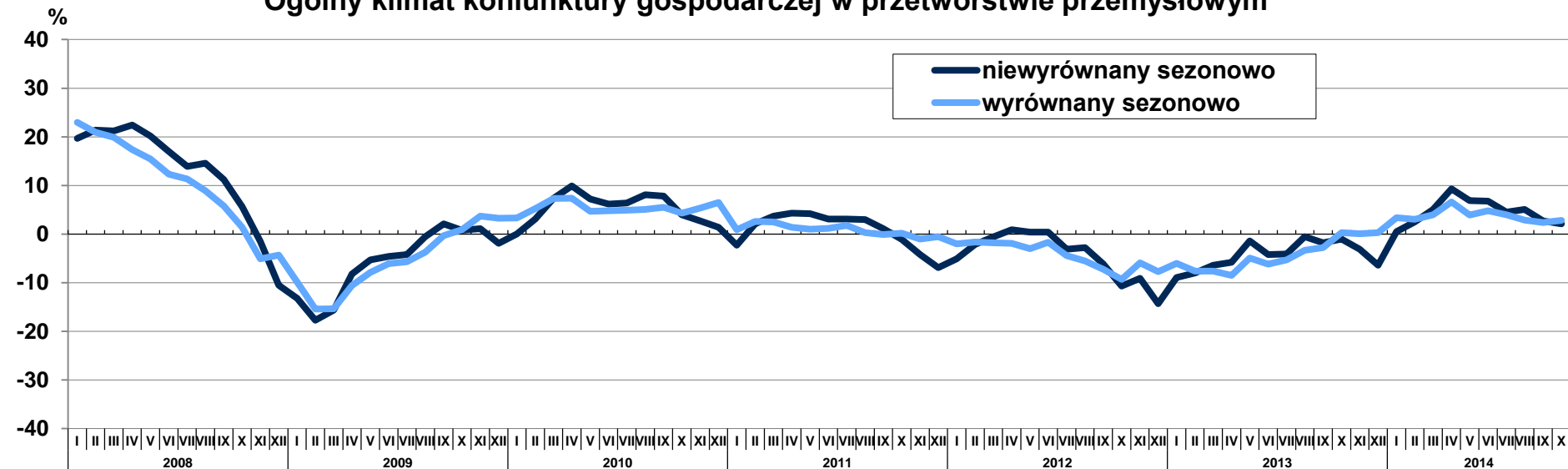

# Koniunktura gospodarcza

## Przetwórstwo przemysłowe

### OGÓLNY KLIMAT KONIUNKTURY GOSPODARCZEJ W PRZETWÓRSTWIE PRZEMYSŁOWYM WEDŁUG KLAS WIELKOŚCI PRZEDSIĘBIORSTW

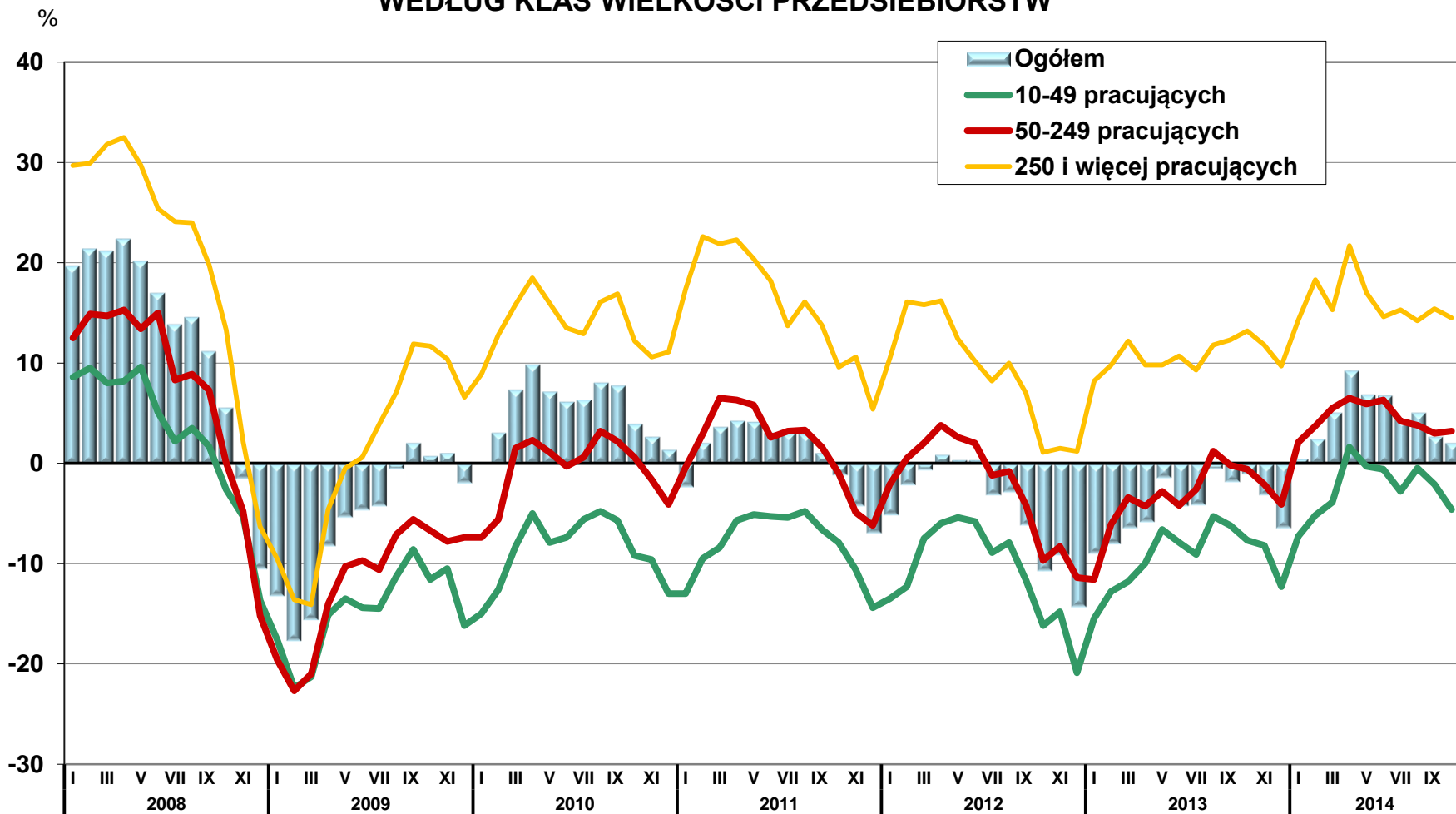



# Koniunktura gospodarcza

## Przetwórstwo przemysłowe – Ocena

### BIEŻĄCY PORTFEL ZAMÓWIEŃ NA RYNKU KRAJOWYM

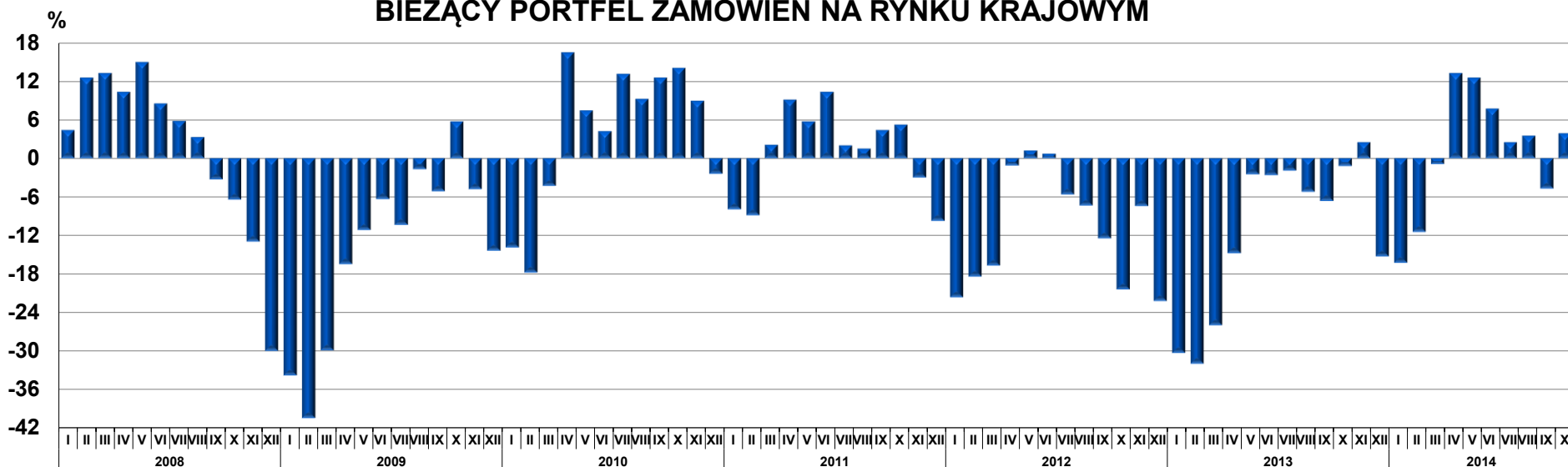

### BIEŻĄCY PORTFEL ZAMÓWIEŃ NA RYNKU ZAGRANICZNYM

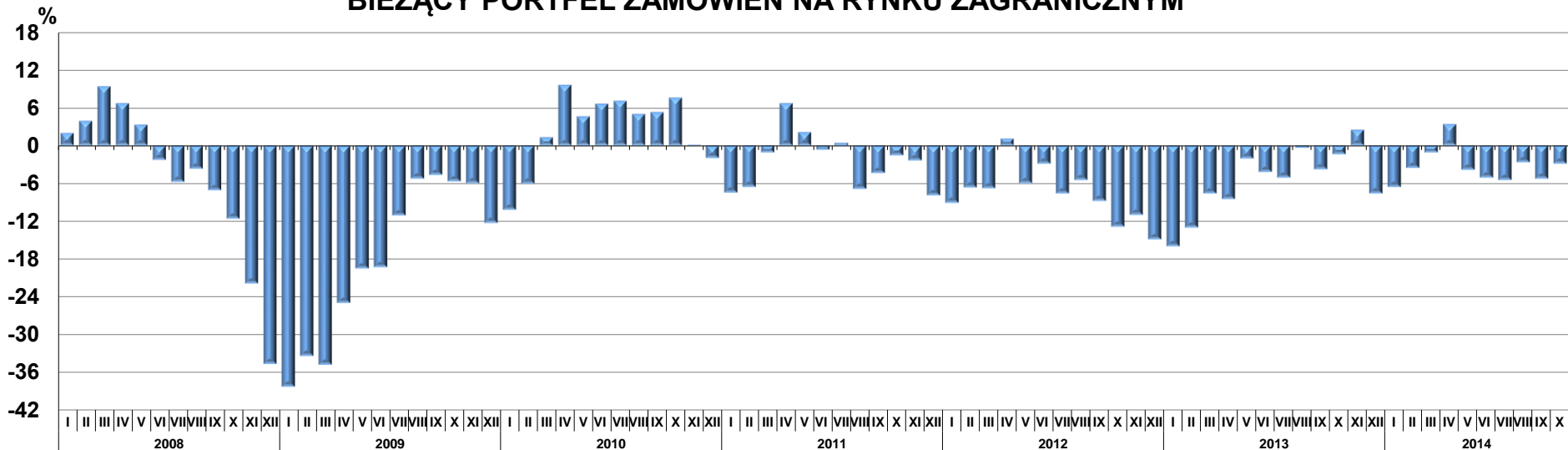



# Koniunktura gospodarcza

## Przetwórstwo przemysłowe – Prognoza

### PROGNOZA PORTFELA ZAMÓWIEŃ NA RYNKU KRAJOWYM

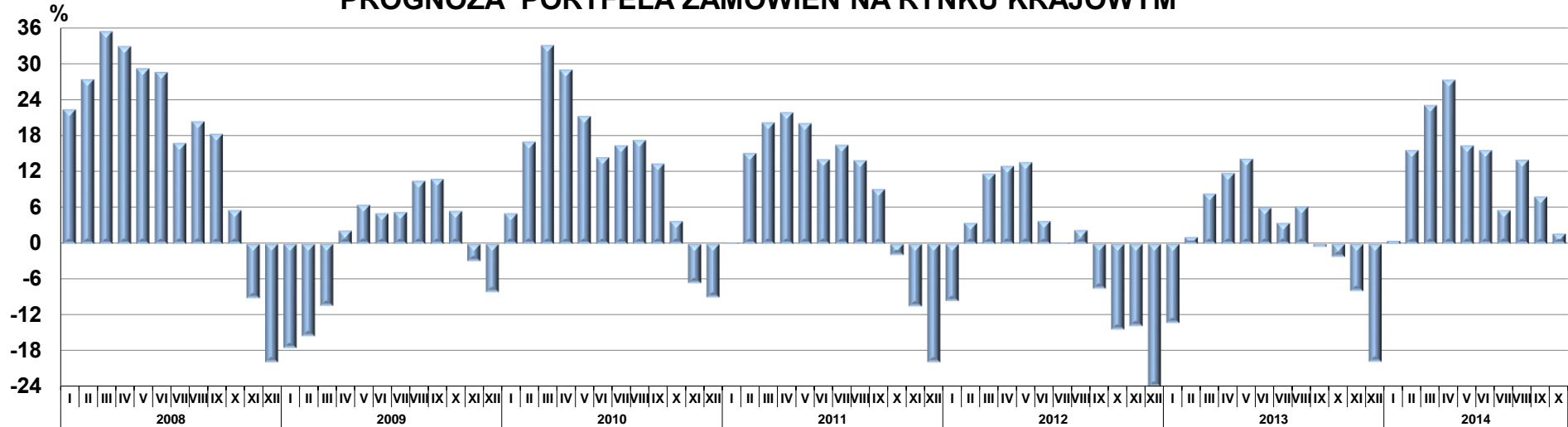

### PROGNOZA PORTFELA ZAMÓWIEŃ NA RYNKU ZAGRANICZNYM

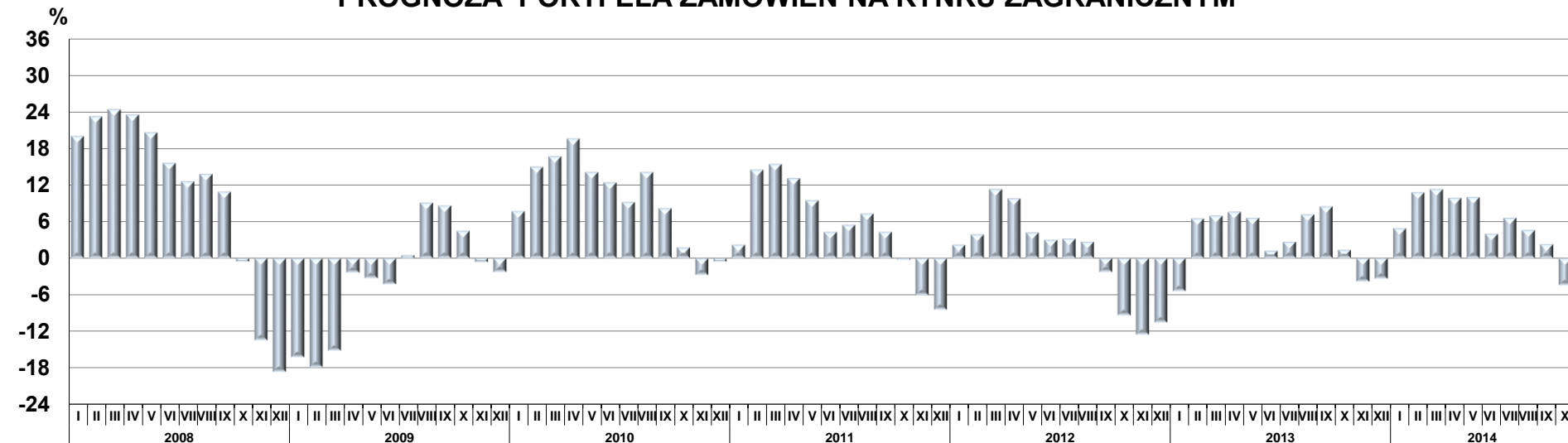



# Koniunktura gospodarcza

## Przetwórstwo przemysłowe – Prognoza

### PRODUKCJA SPRZEDANA

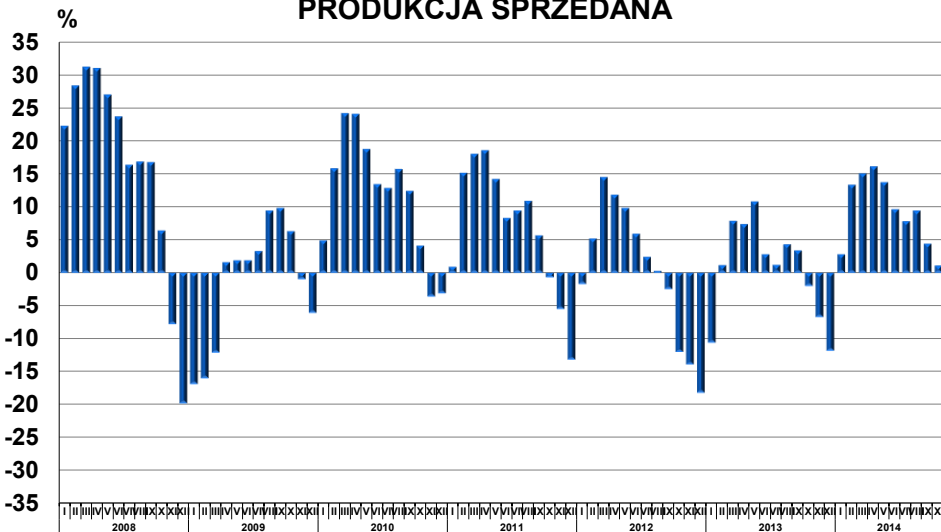

### SYTUACJA FINANSOWA

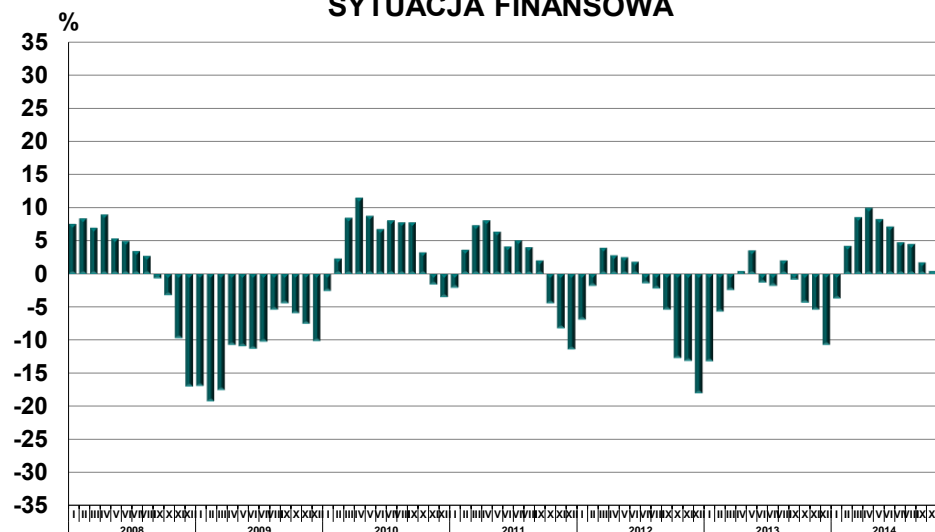

### ZATRUDNIENIE

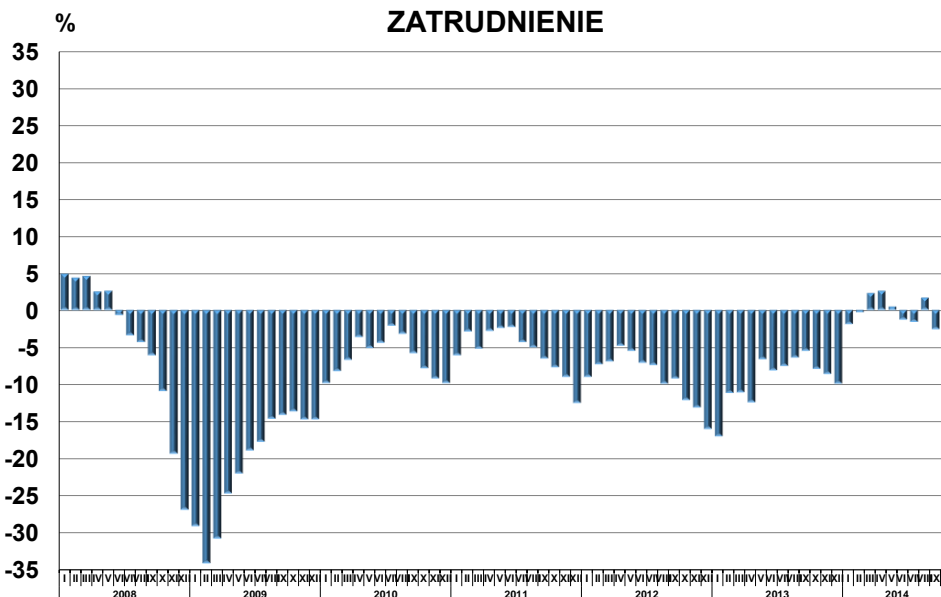

### CENY

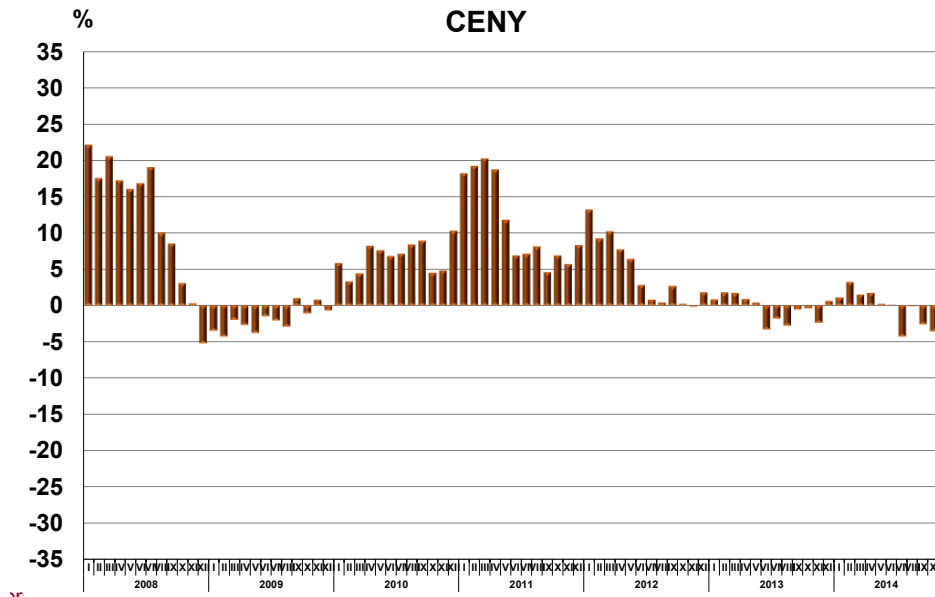



# Koniunktura gospodarcza

## WYKORZYSTANIE MOCY PRODUKCYJNYCH W PRZETWÓRSTWIE PRZEMYSŁOWYM

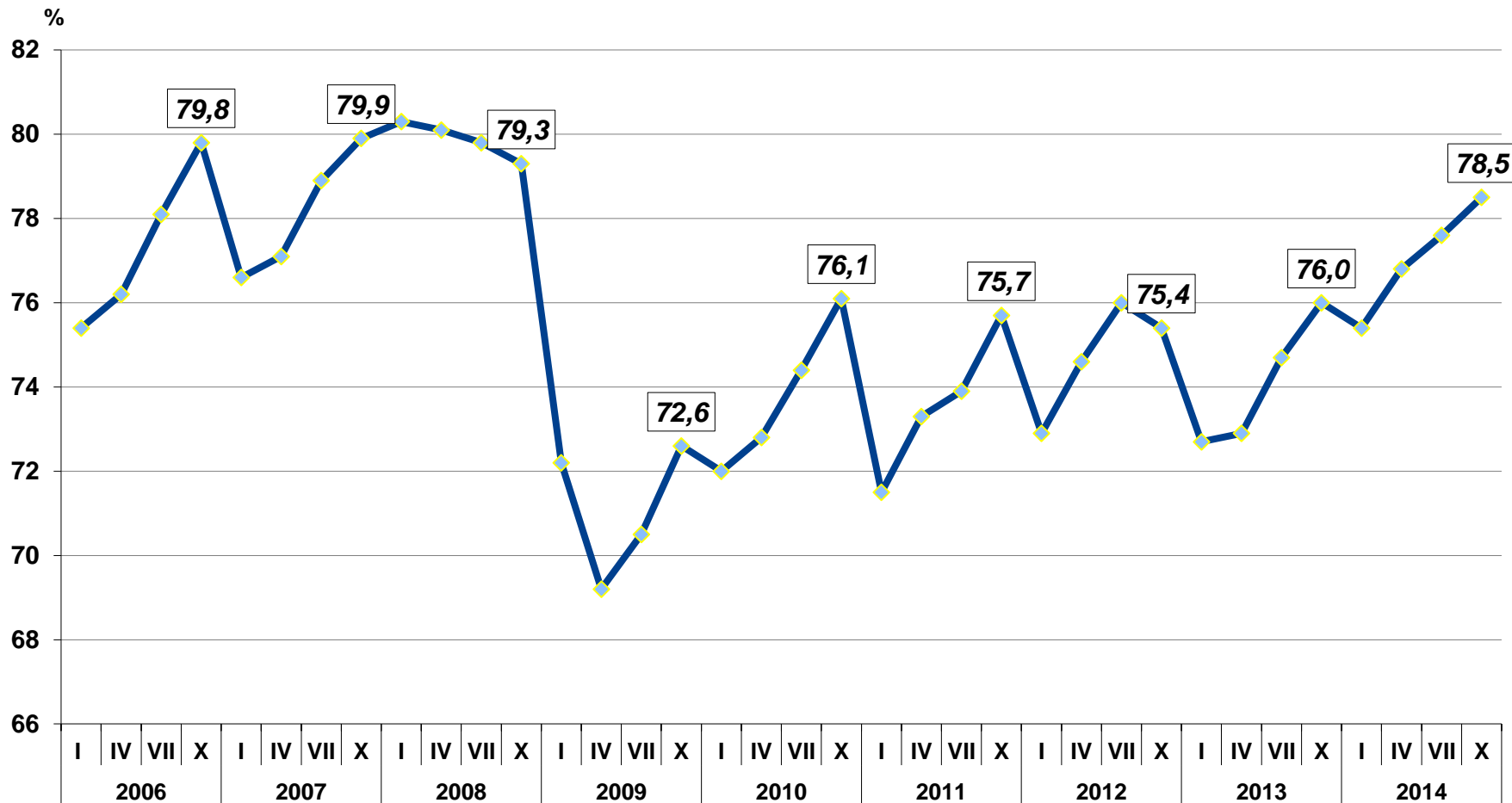

# Budownictwo

## PRODUKCJA BUDOWLANO-MONTAŻOWA (ceny stałe) przeciętna miesięczna 2010=100

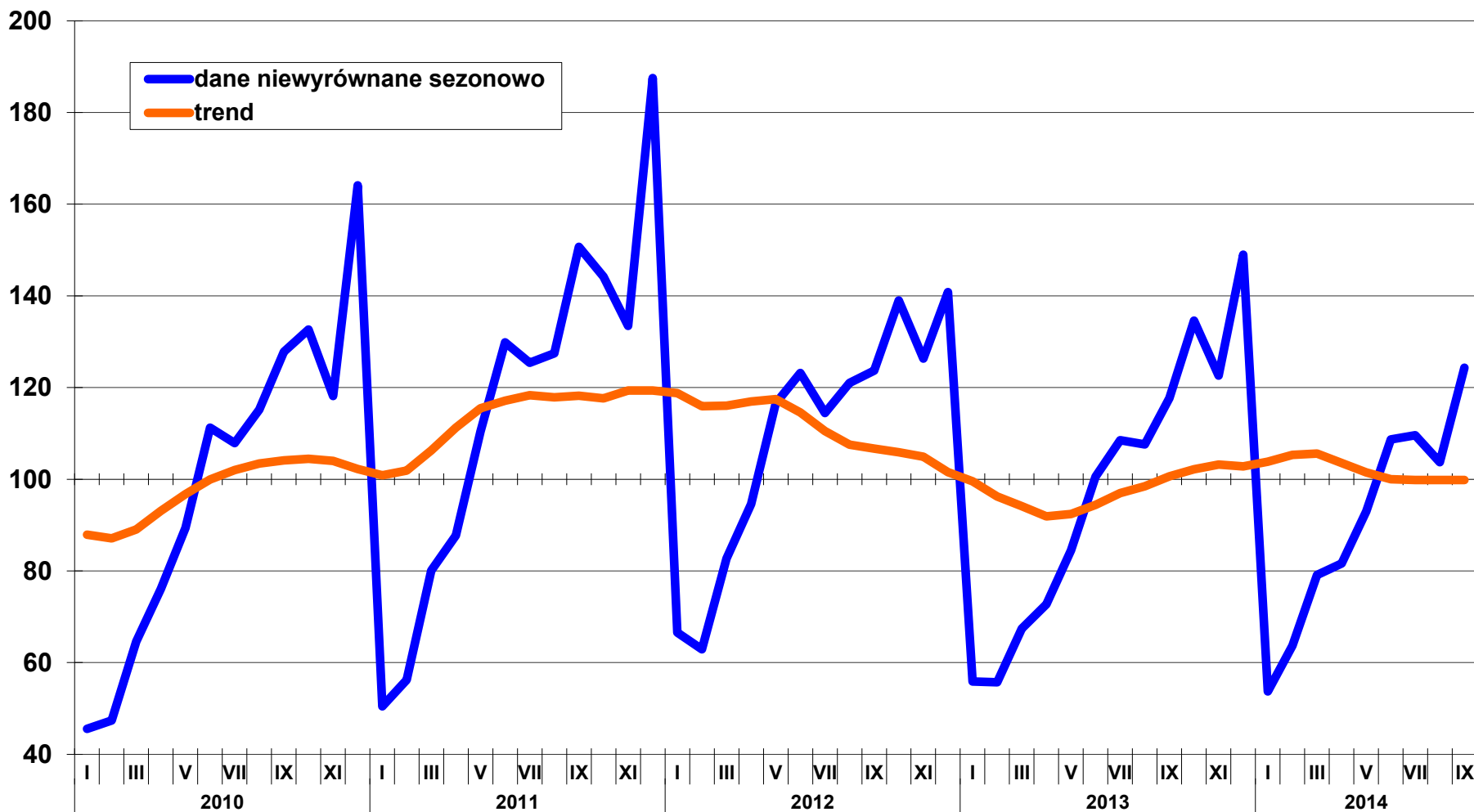

# Budownictwo

**BUDOWNICTWO (ceny stałe)**  
analogiczny okres roku poprzedniego=100

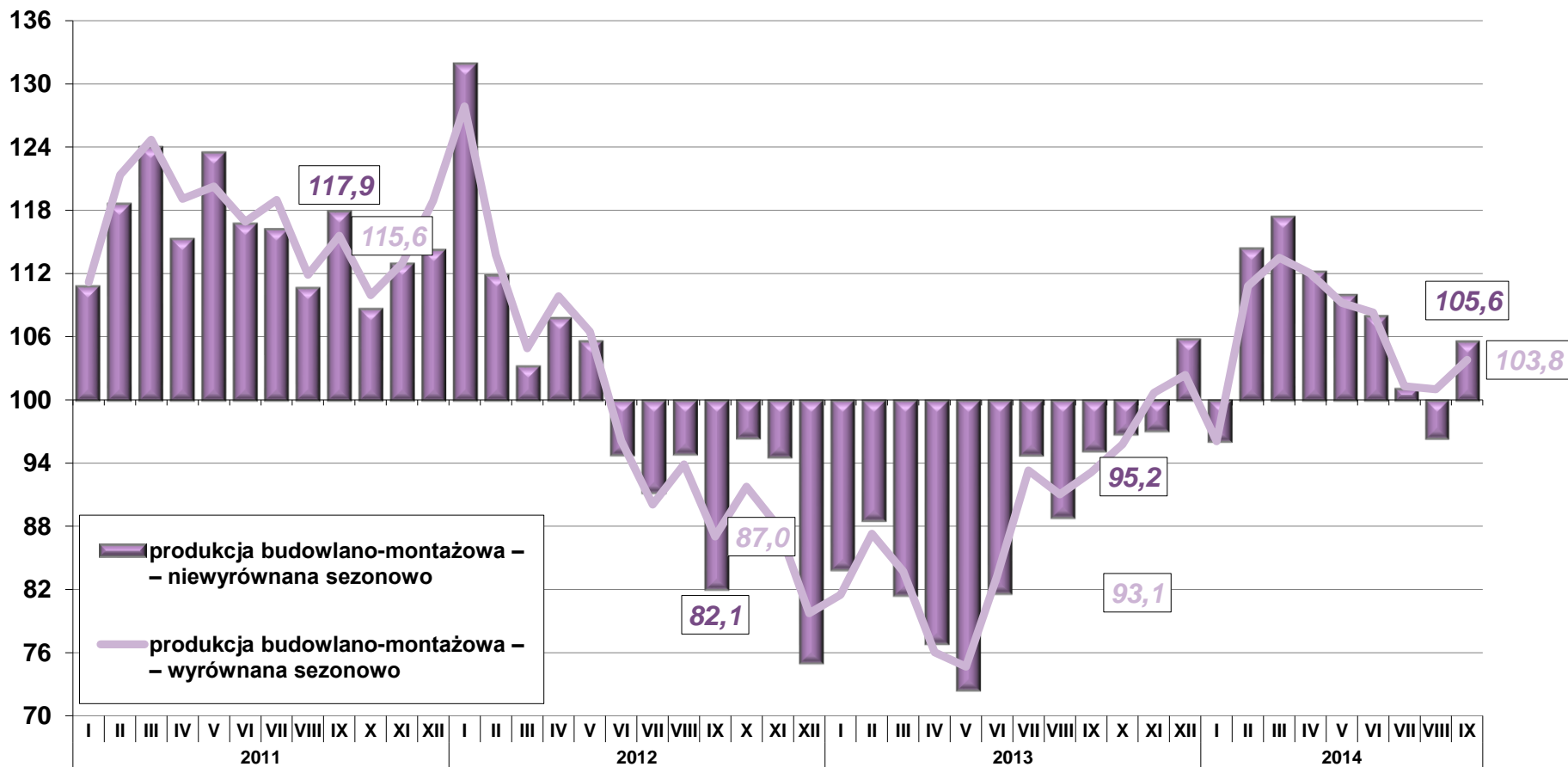



# Budownictwo

**PRODUKCJA BUDOWLANO-MONTAŻOWA WEDŁUG DZIAŁÓW PKD**  
(ceny stałe) analogiczny okres roku poprzedniego =100

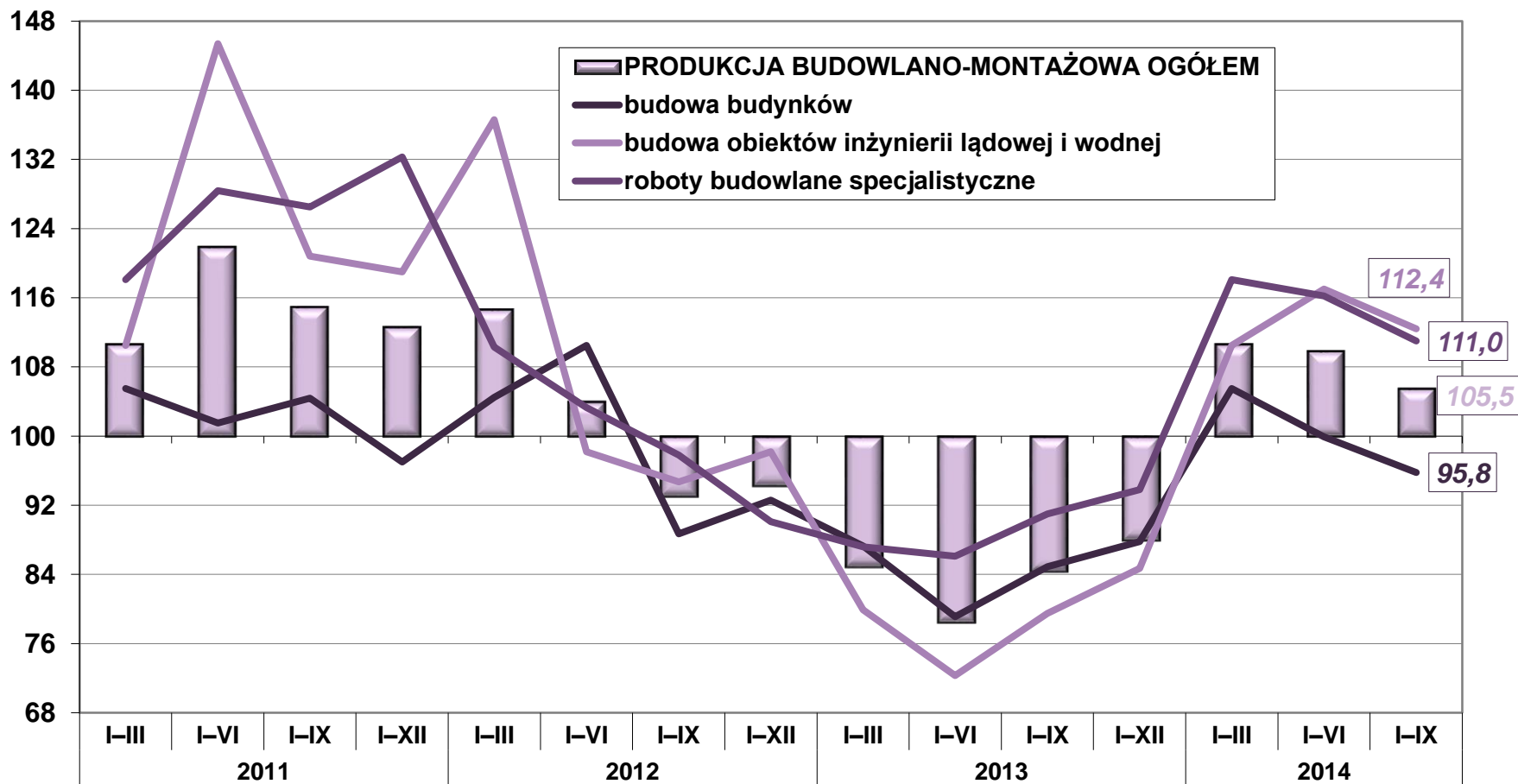

# Budownictwo

**BUDOWNICTWO (ceny stałe)**  
analogiczny okres roku poprzedniego=100

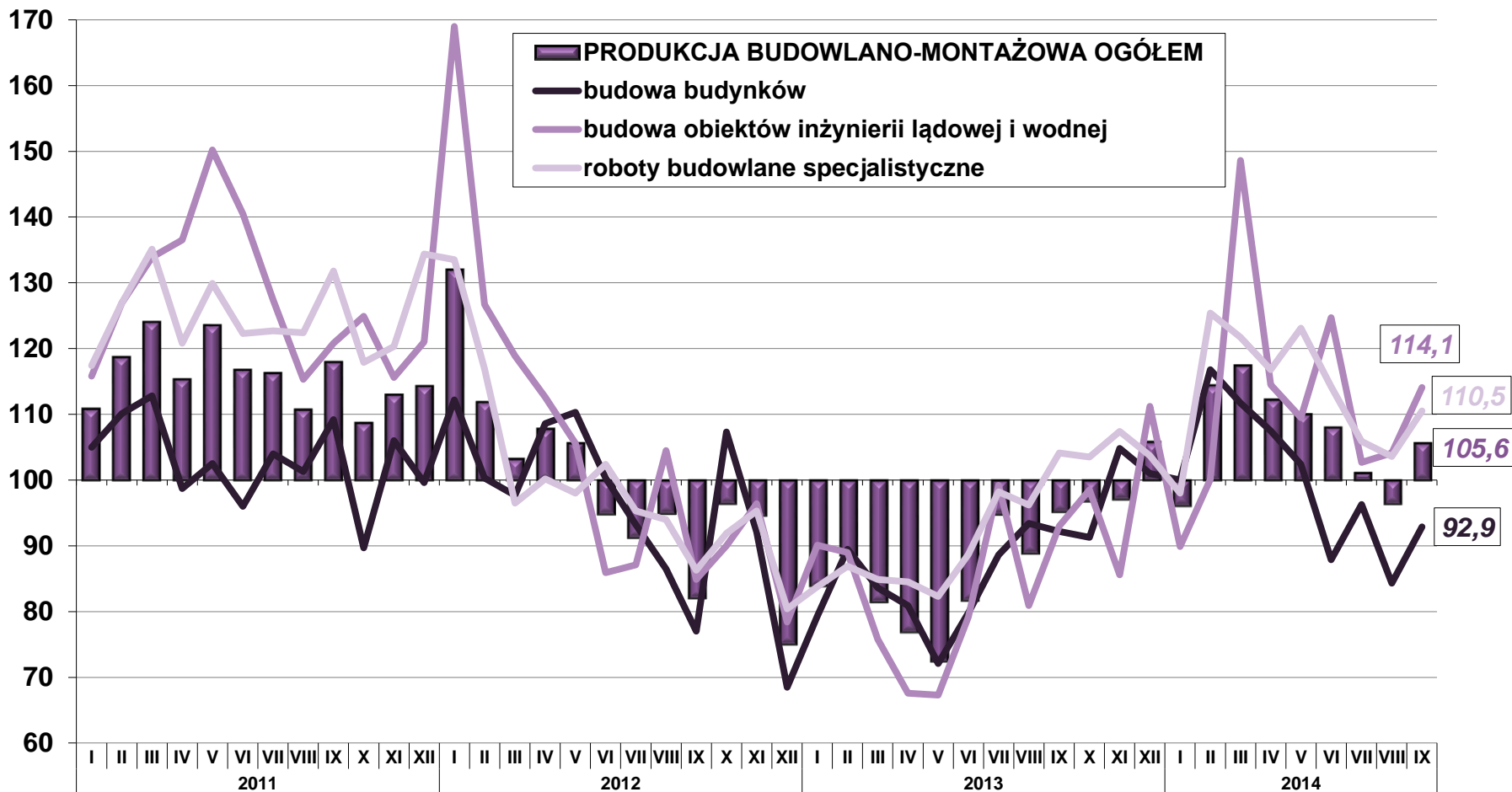

# Budownictwo

**PRODUKCJA BUDOWLANO-MONTAŻOWA WEDŁUG DZIAŁÓW PKD (ceny stałe)**  
**zmiany w stosunku do analogicznego okresu roku poprzedniego**  
**w %**

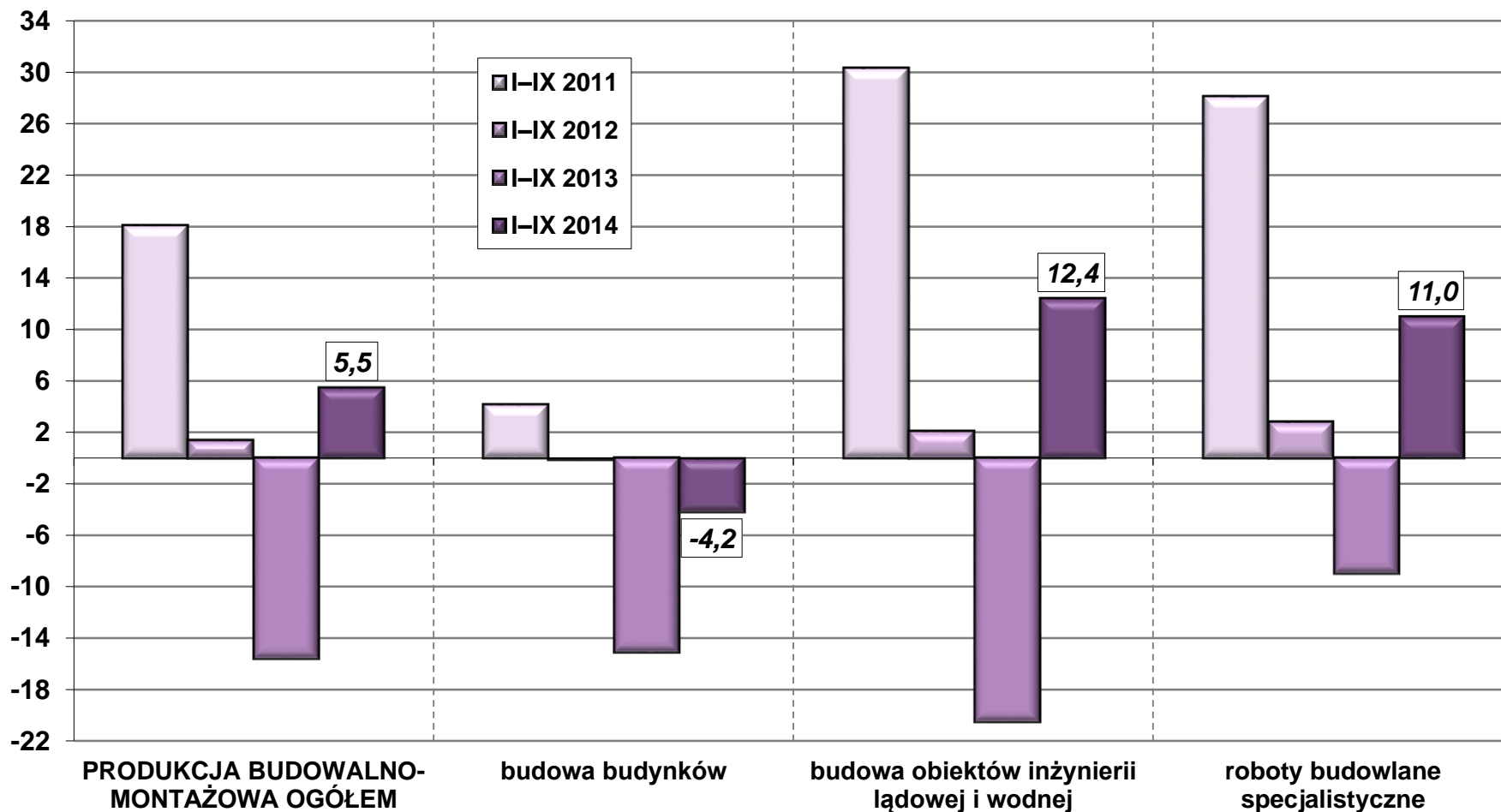

## STRUKTURA RZECZOWA PRODUKCJI BUDOWLANO-MONTAŻOWEJ WEDŁUG OBIEKTÓW BUDOWLANYCH (ceny bieżące)

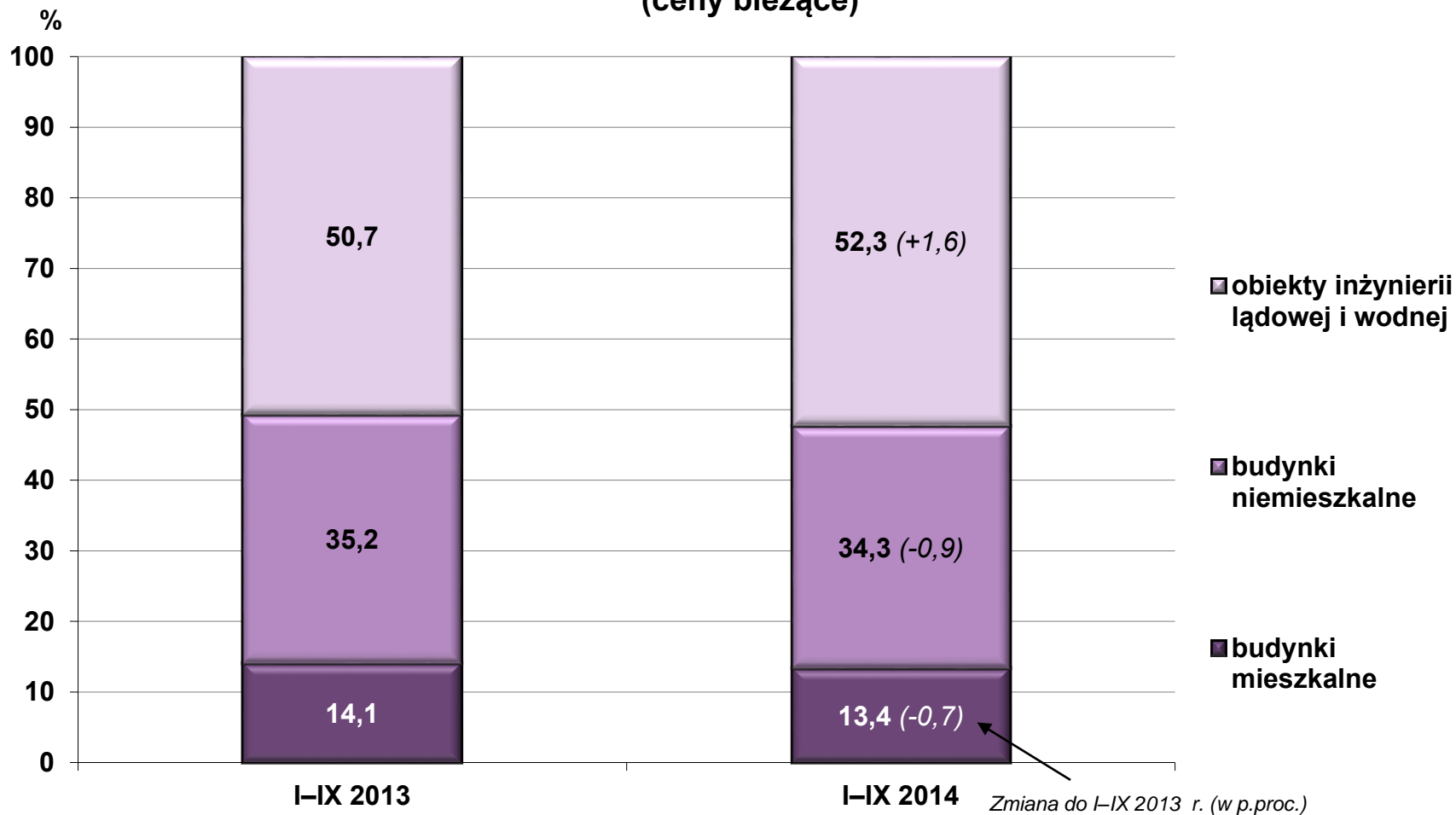

# Budownictwo mieszkaniowe

## RUCH BUDOWLANY MIESZKAŃ

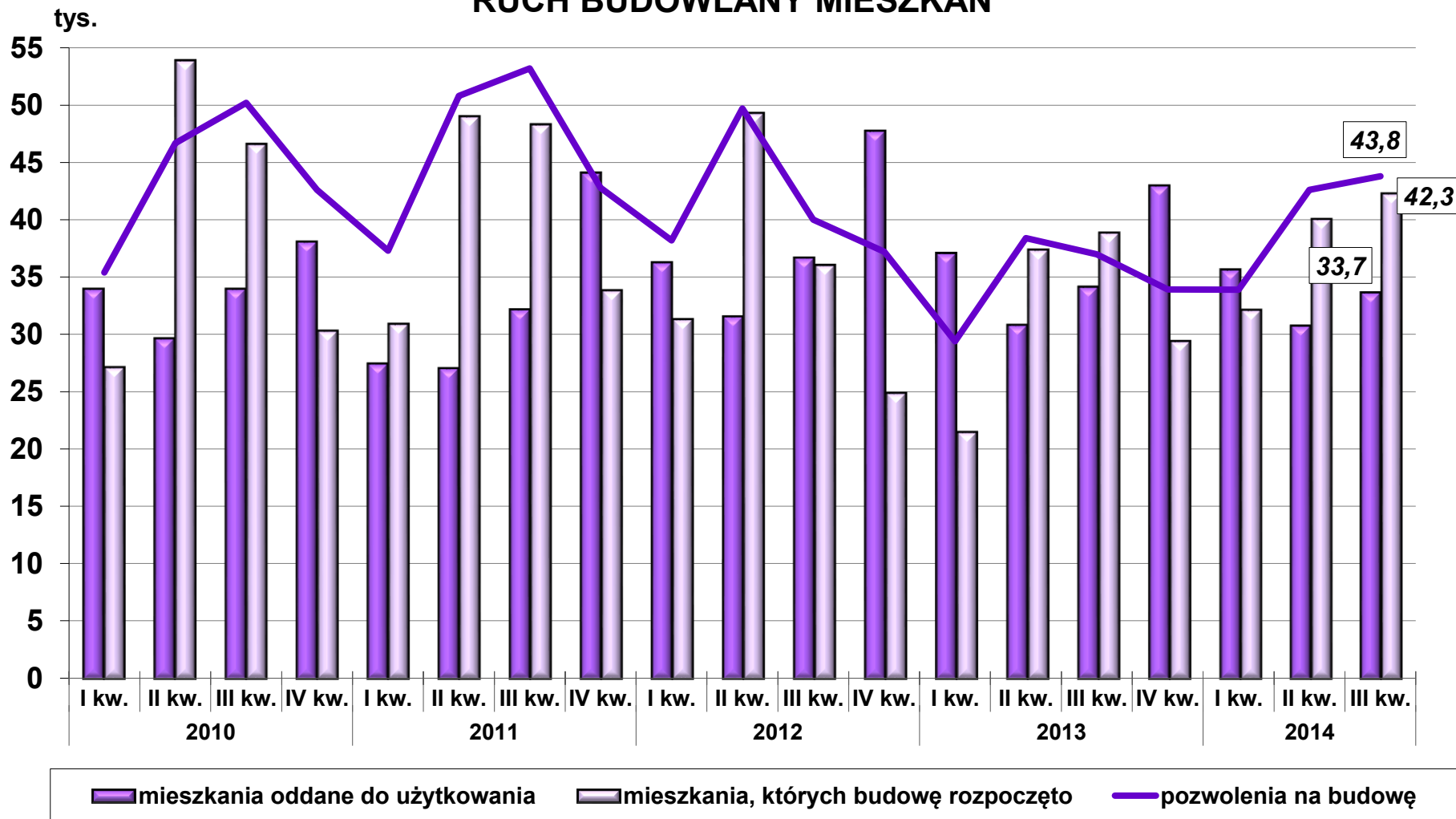



# Budownictwo mieszkaniowe

## MIESZKANIA ODDANE DO UŻYTKOWANIA

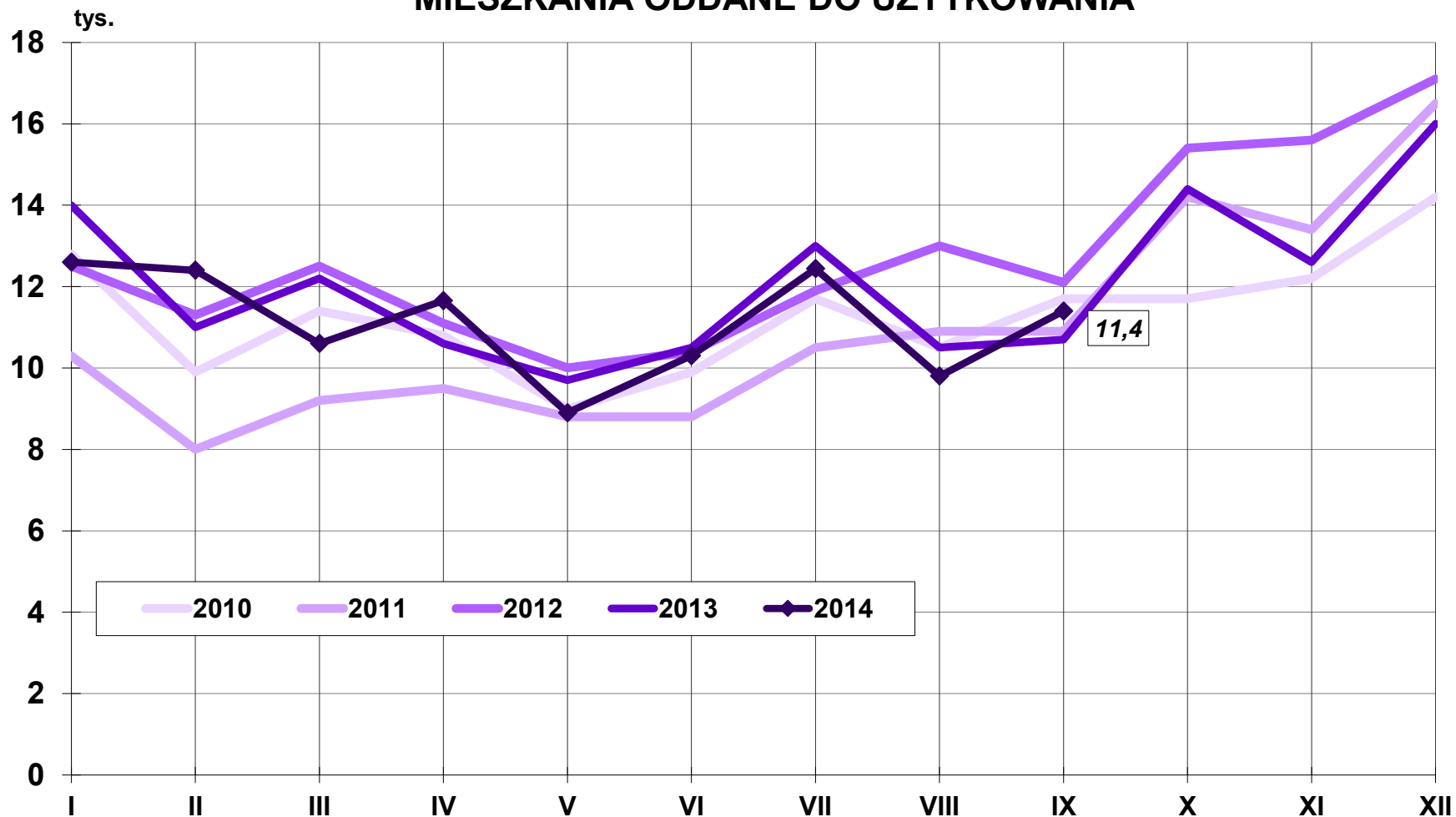

tys. BUDOWNICTWO MIESZKANIOWE – MIESZKANIA,  
NA KTÓRYCH BUDOWĘ WYDANO POZWOLENIA

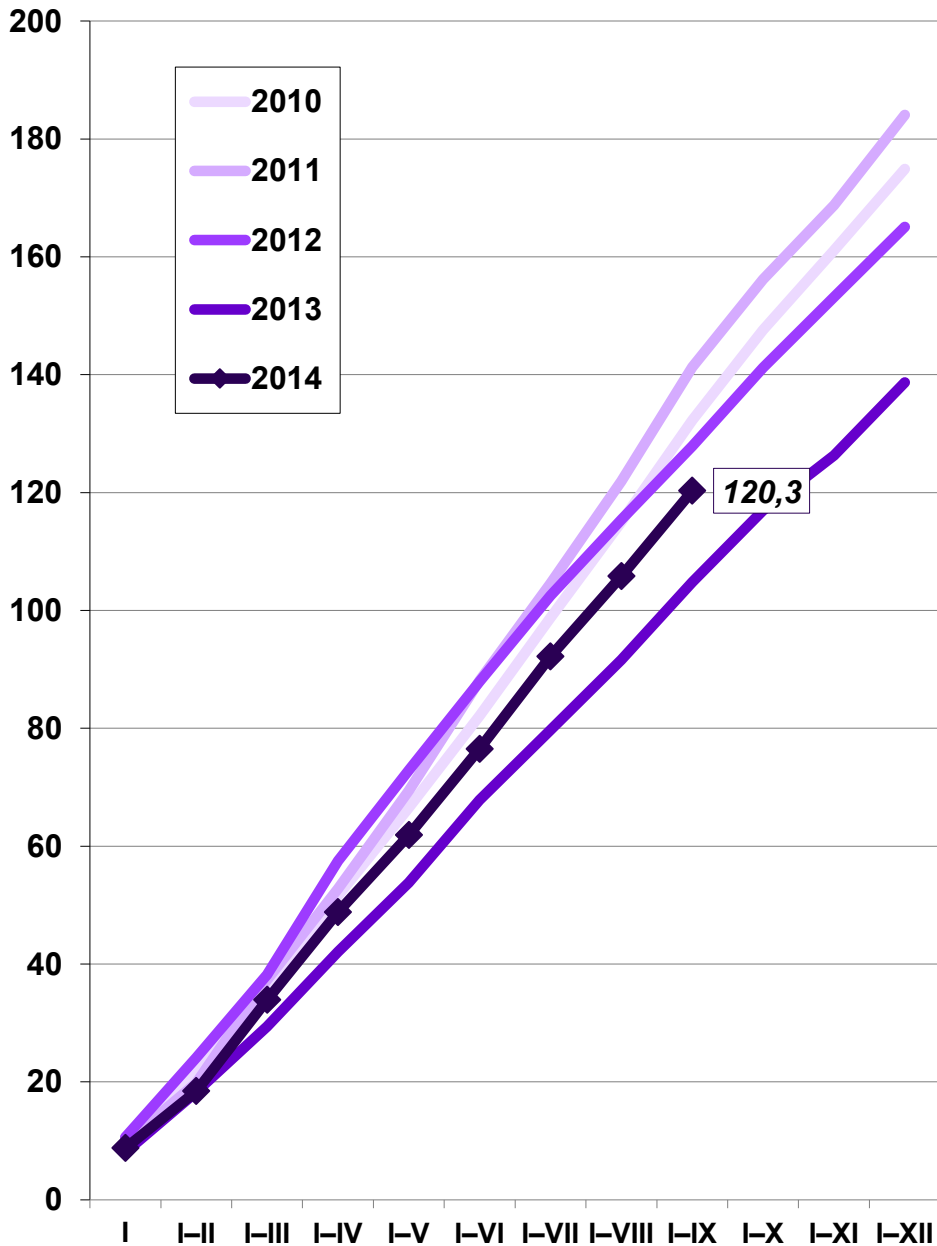

tys. BUDOWNICTWO MIESZKANIOWE –  
MIESZKANIA, KTÓRYCH BUDOWĘ  
ROZPOCZĘTO

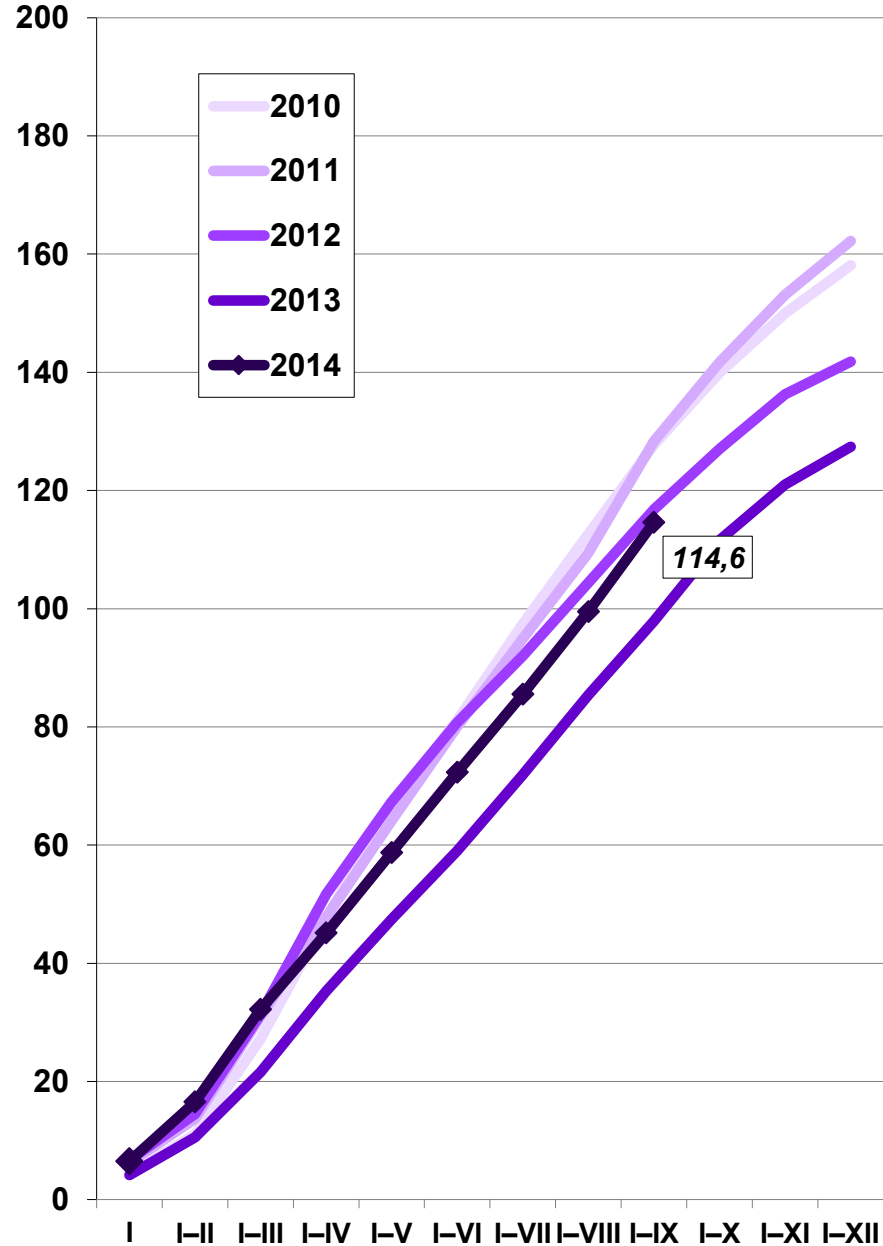



# Budownictwo mieszkaniowe

## MIESZKANIA ODDANE DO UŻYTKOWANIA

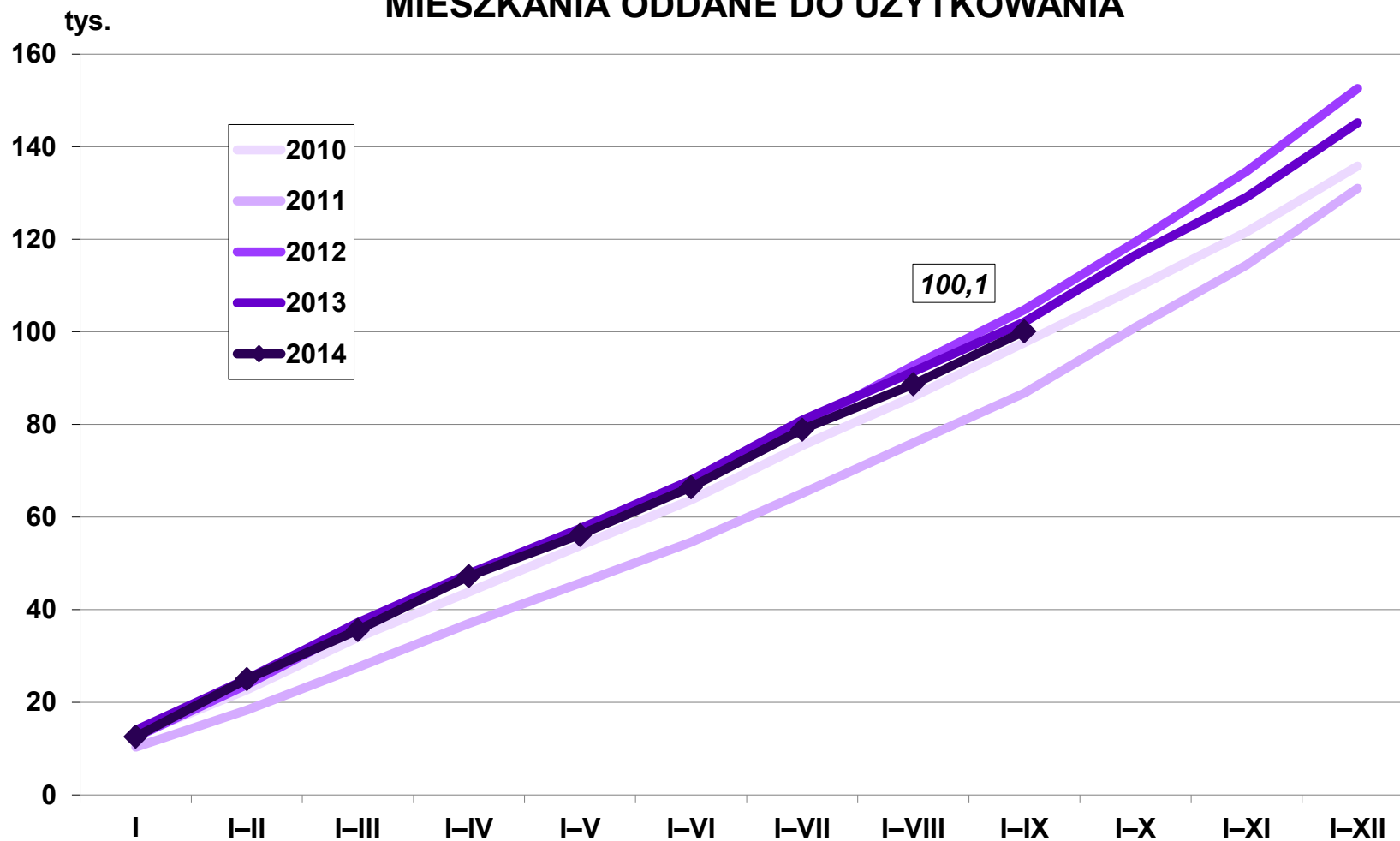



# Budownictwo mieszkaniowe

## MIESZKANIA ODDANE DO UŻYTKOWANIA WEDŁUG FORM BUDOWNICTWA (w tysiącach)

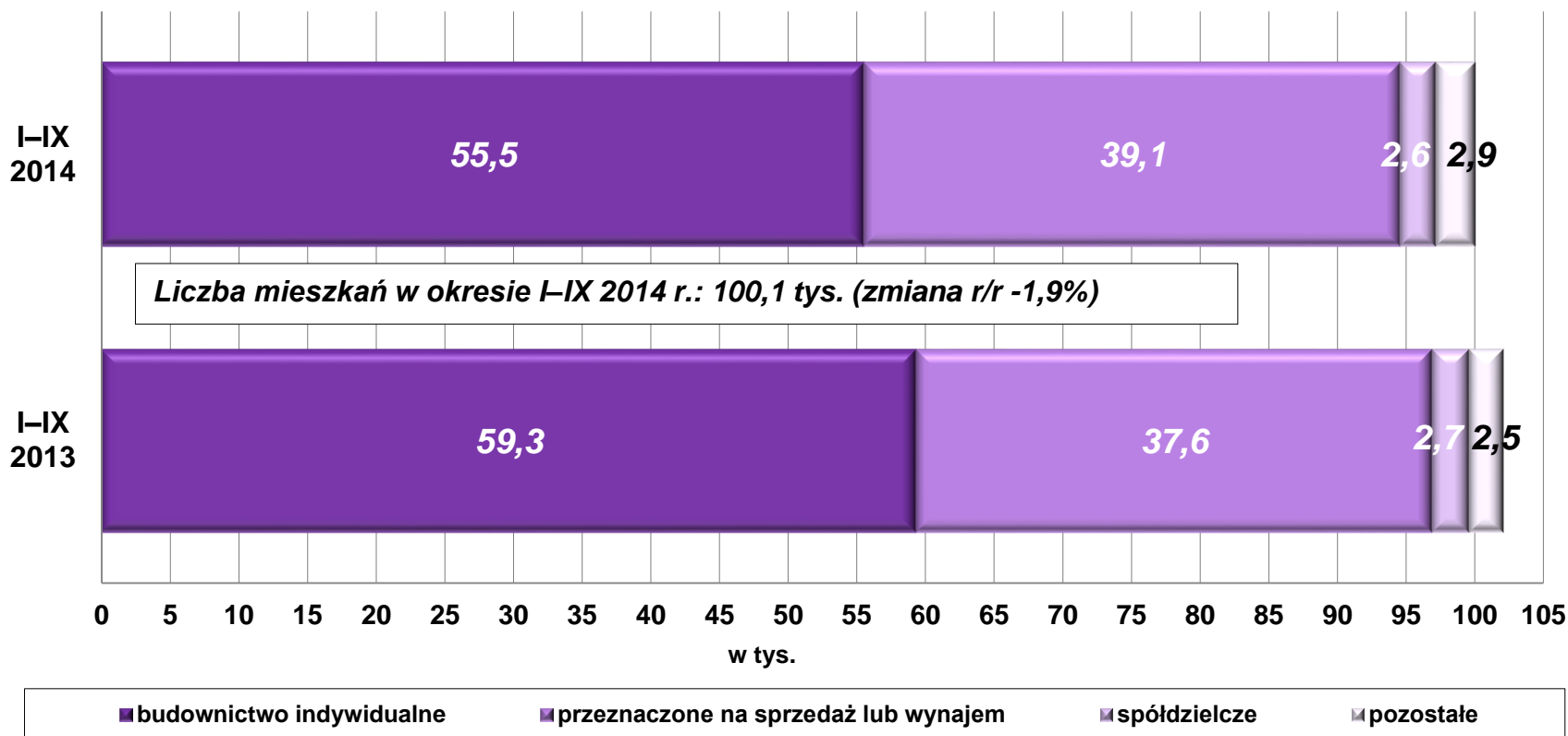

# Budownictwo mieszkaniowe

## STRUKTURA MIESZKAŃ ODDANYCH DO UŻYTKOWANIA WEDŁUG FORM BUDOWNICTWA W OKRESIE I-IX 2014 R.

Liczba mieszkań ogółem: 100,1 tys. (zmiana r/r – -1,9%)

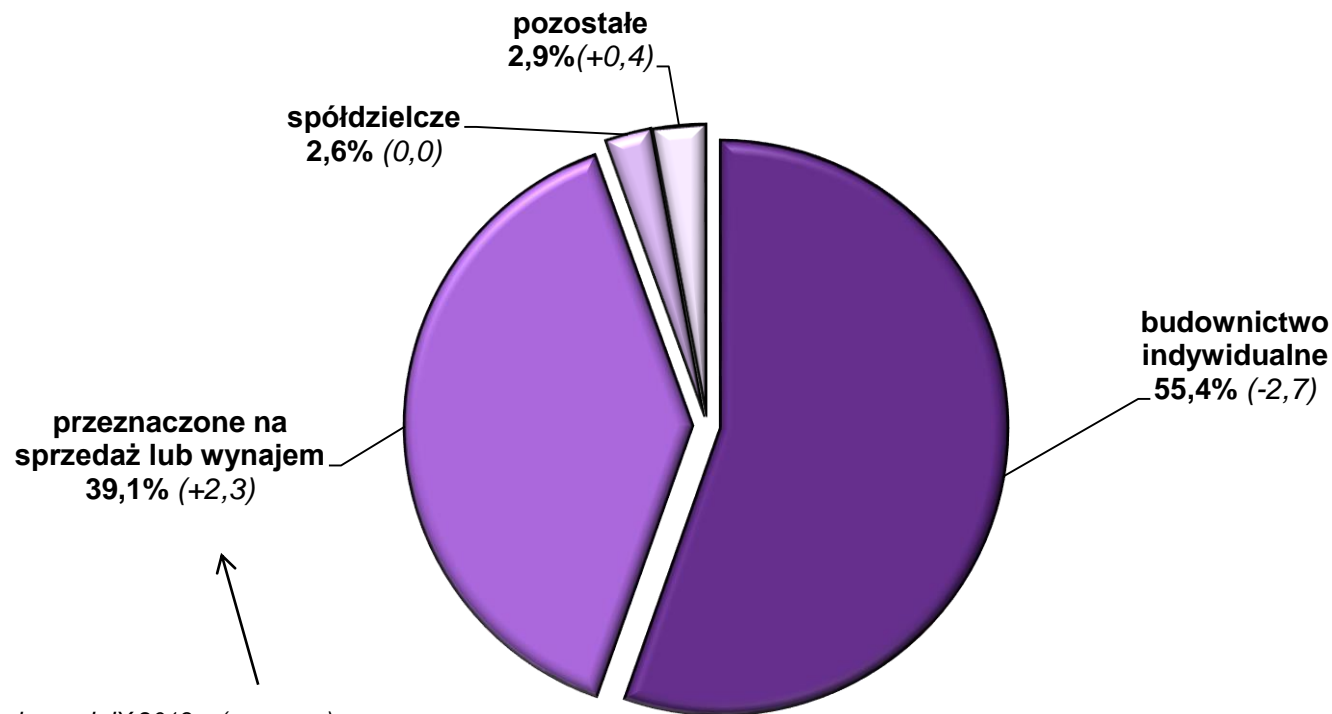

Zmiana do okresu I-IX 2013 r. (w p.proc.)



# Koniunktura gospodarcza

## Ogólny klimat koniunktury gospodarczej w budownictwie

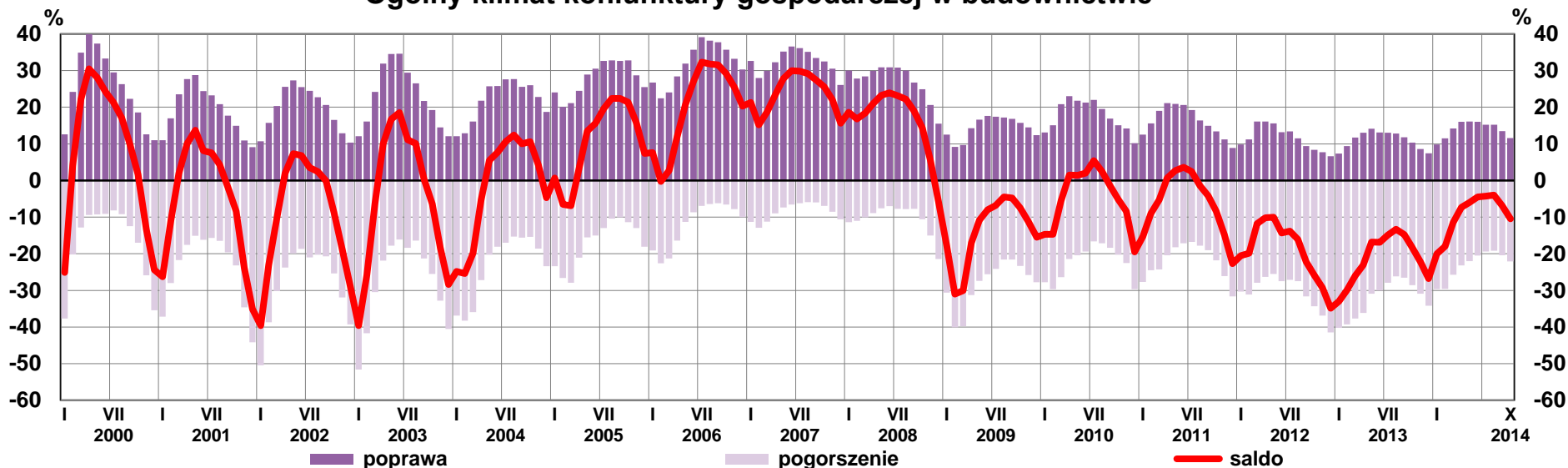

## Ogólny klimat koniunktury gospodarczej w budownictwie

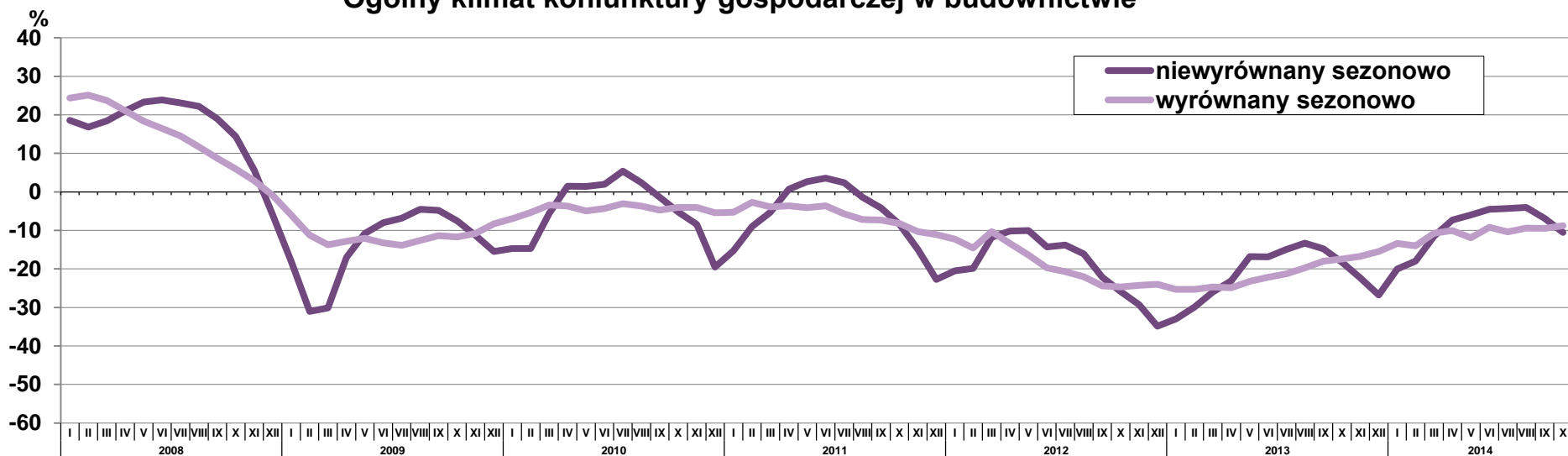

# Koniunktura gospodarcza

## OGÓLNY KLIMAT KONIUNKTURY GOSPODARCZEJ W BUDOWNICTWIE WEDŁUG KLAS WIELKOŚCI PRZEDSIĘBIORSTW

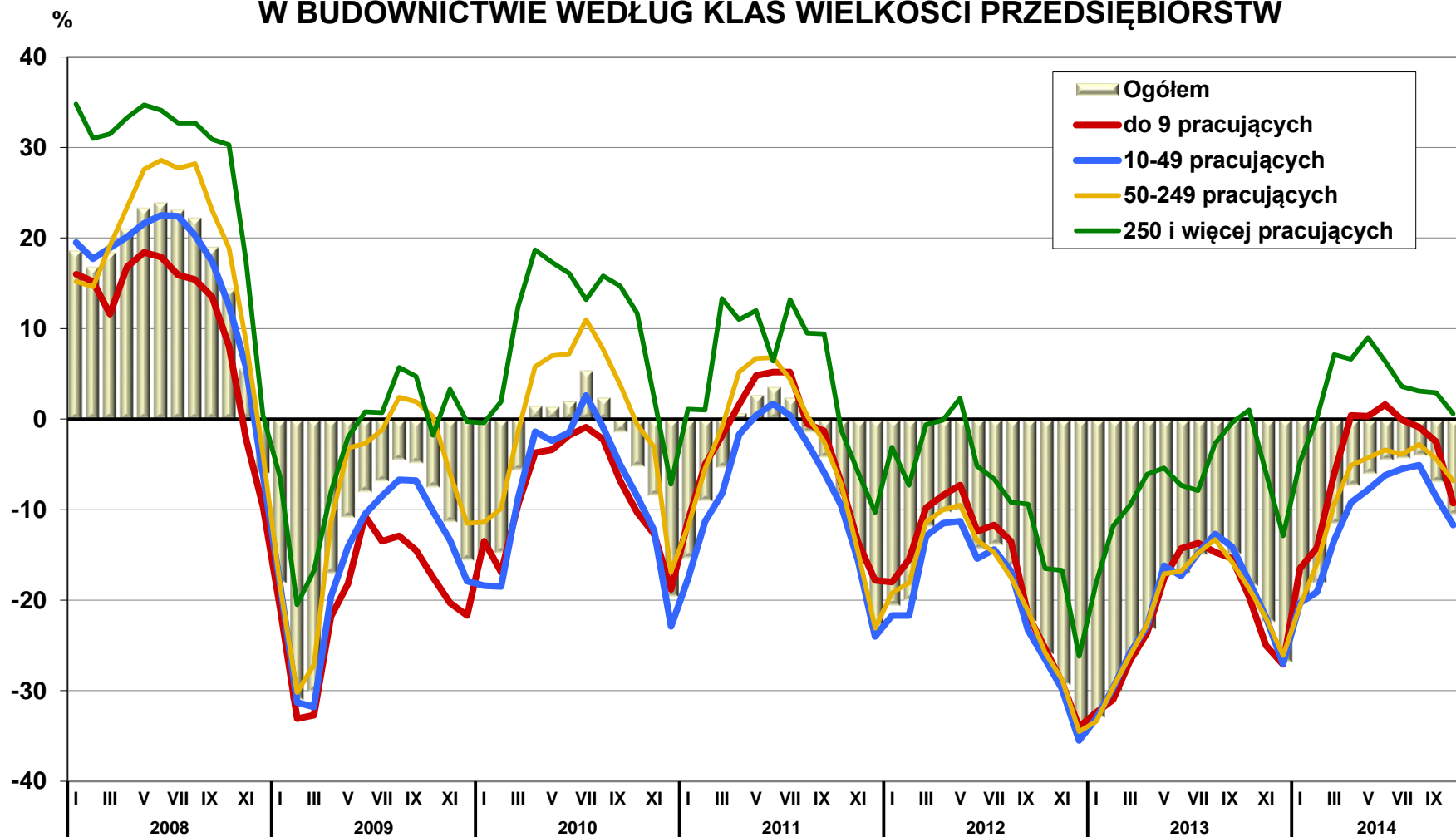



# Koniunktura gospodarcza

## Budownictwo – Prognoza

### SYTUACJA FINANSOWA

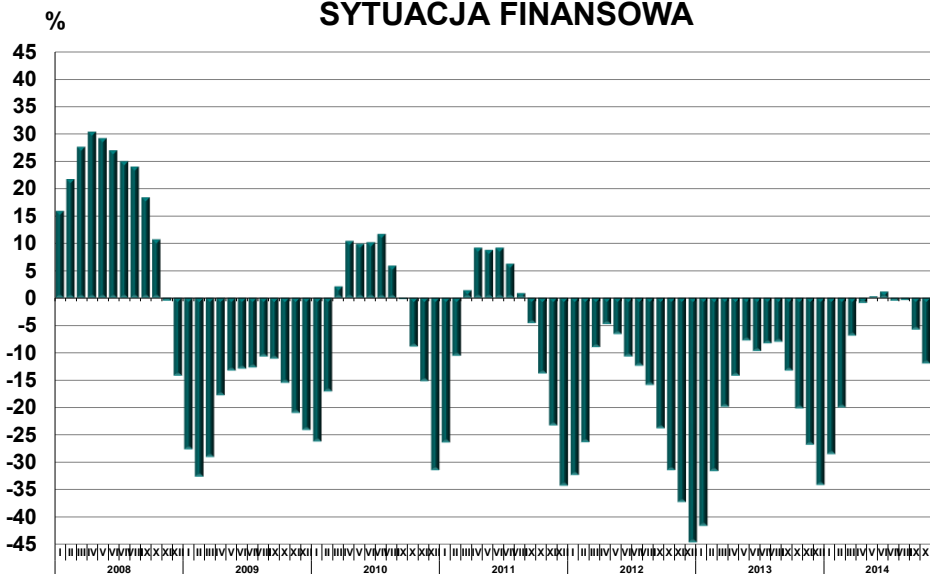

### PORTFEL ZAMÓWIEŃ NA RYNKU KRAJOWYM

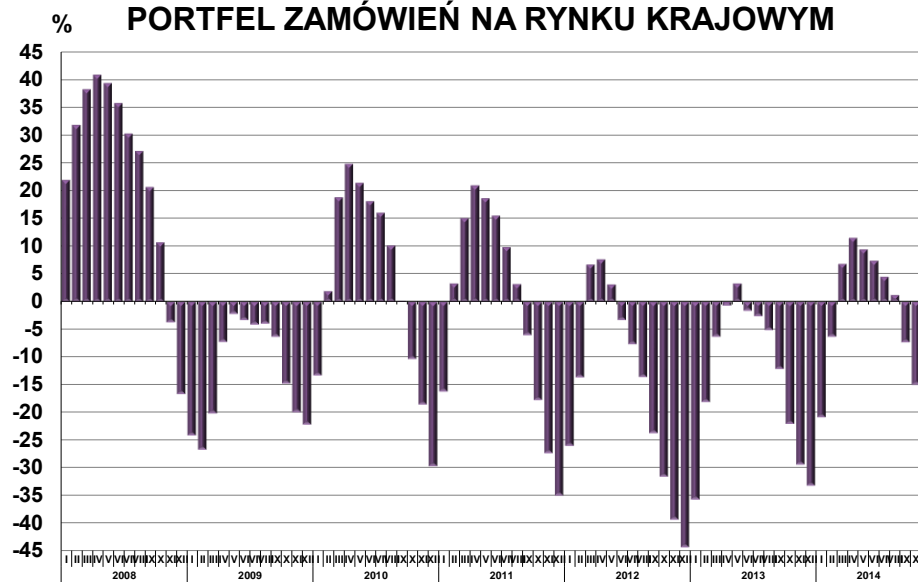

### ZATRUDNIENIE

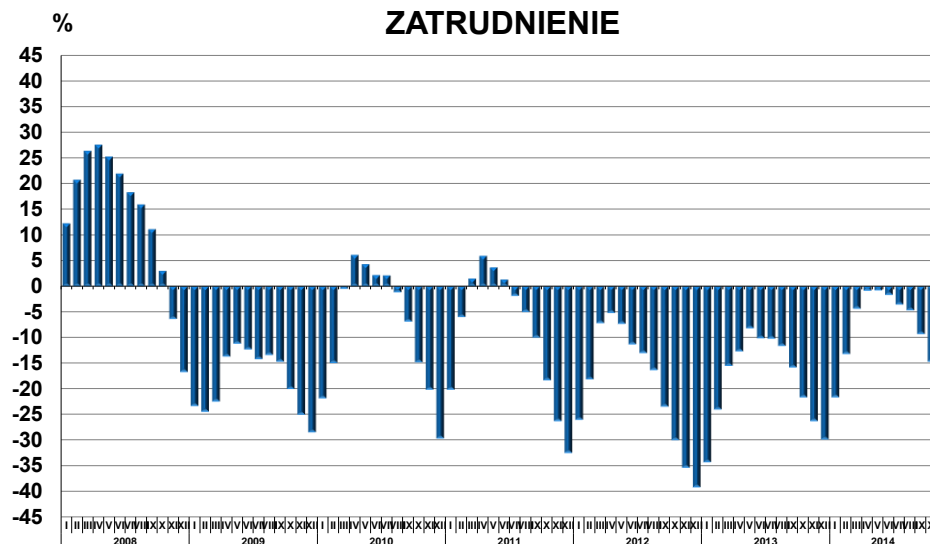

### CENY

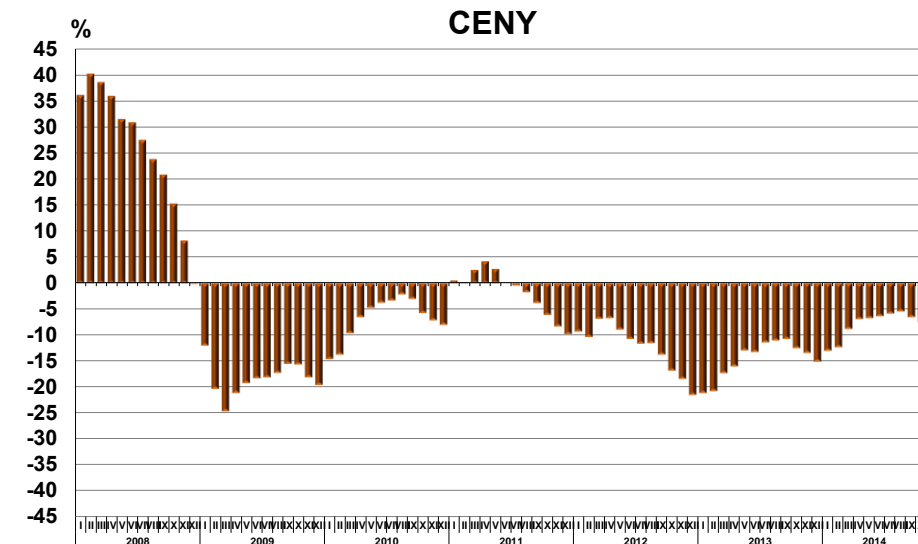



# Koniunktura gospodarcza

## BUDOWNICTWO – bariery ogółem

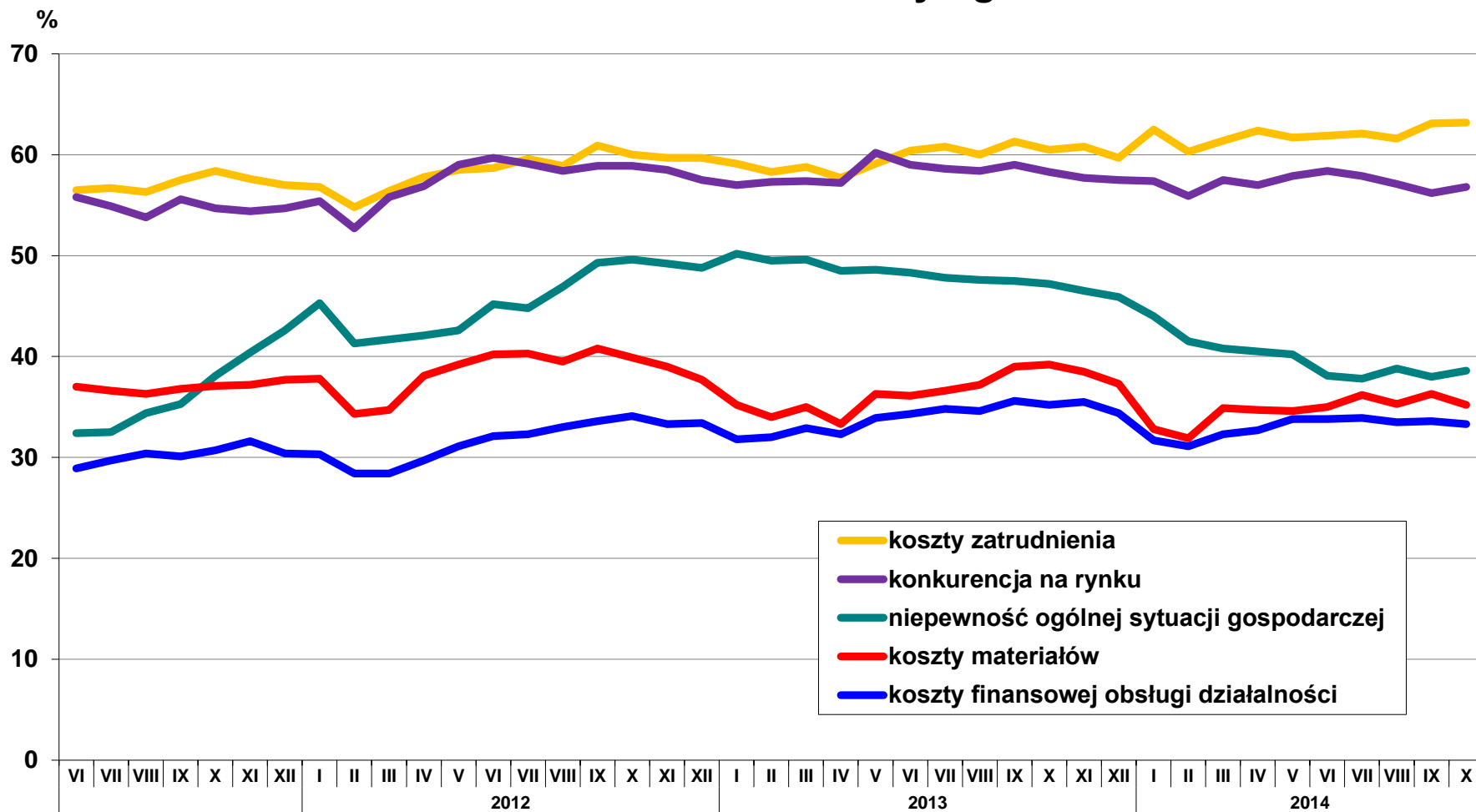



# Koniunktura gospodarcza

## WYKORZYSTANIE MOCY PRODUKCYJNYCH W BUDOWNICTWIE

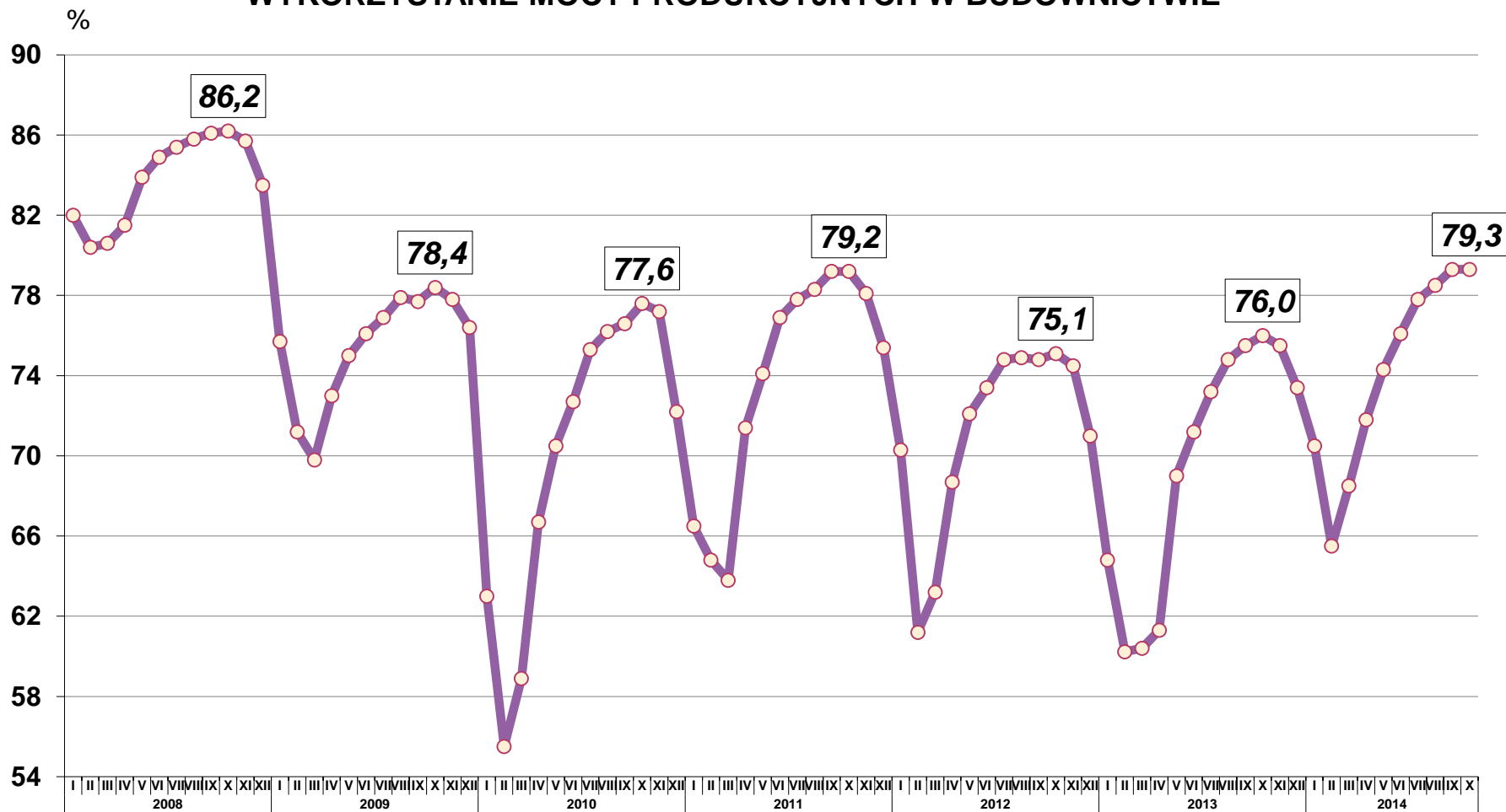

## SPRZEDAŻ USŁUG W TRANSPORCIE I GOSPODARCE MAGAZYNOWEJ (ceny stałe) analogiczny okres roku poprzedniego=100

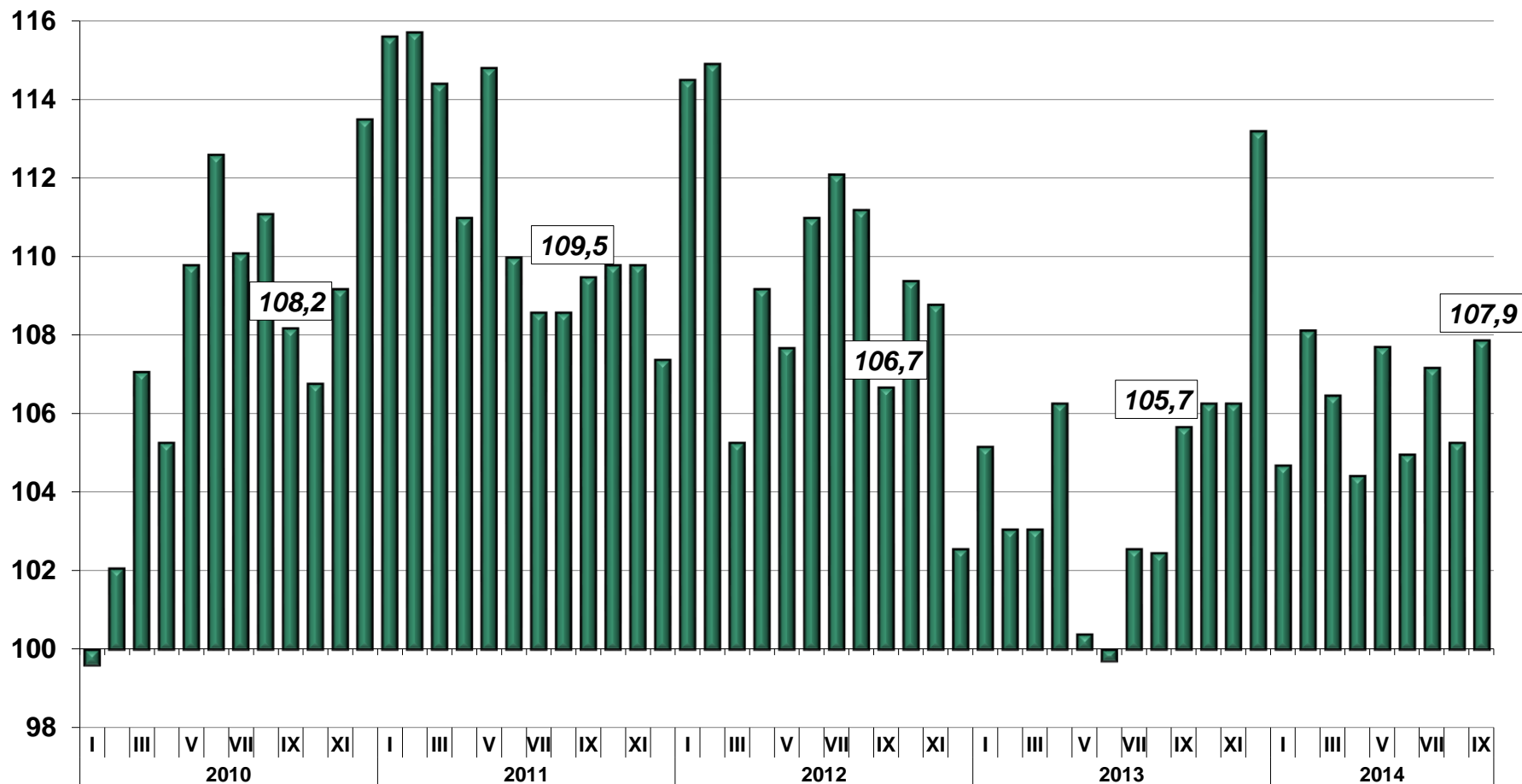



# Transport

## SPRZEDAŻ USŁUG W TRANSPORCIE WEDŁUG RODZAJU TRANSPORTU (ceny stałe) analogiczny okres roku poprzedniego=100

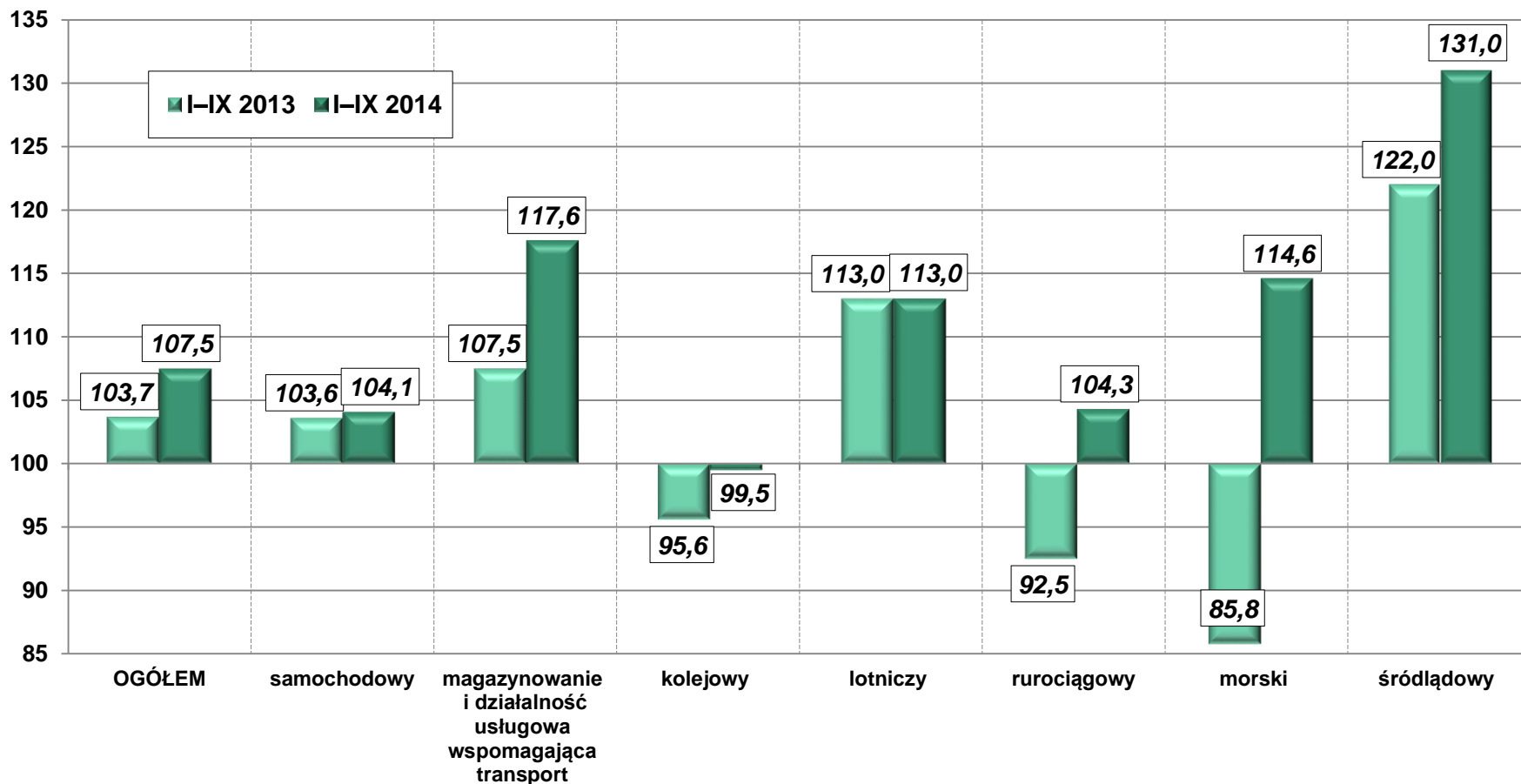

# Transport

## STRUKTURA SPRZEDAŻY USŁUG W TRANSPORCIE WEDŁUG RODZAJÓW TRANSPORTU W OKRESIE I–IX 2014 R.

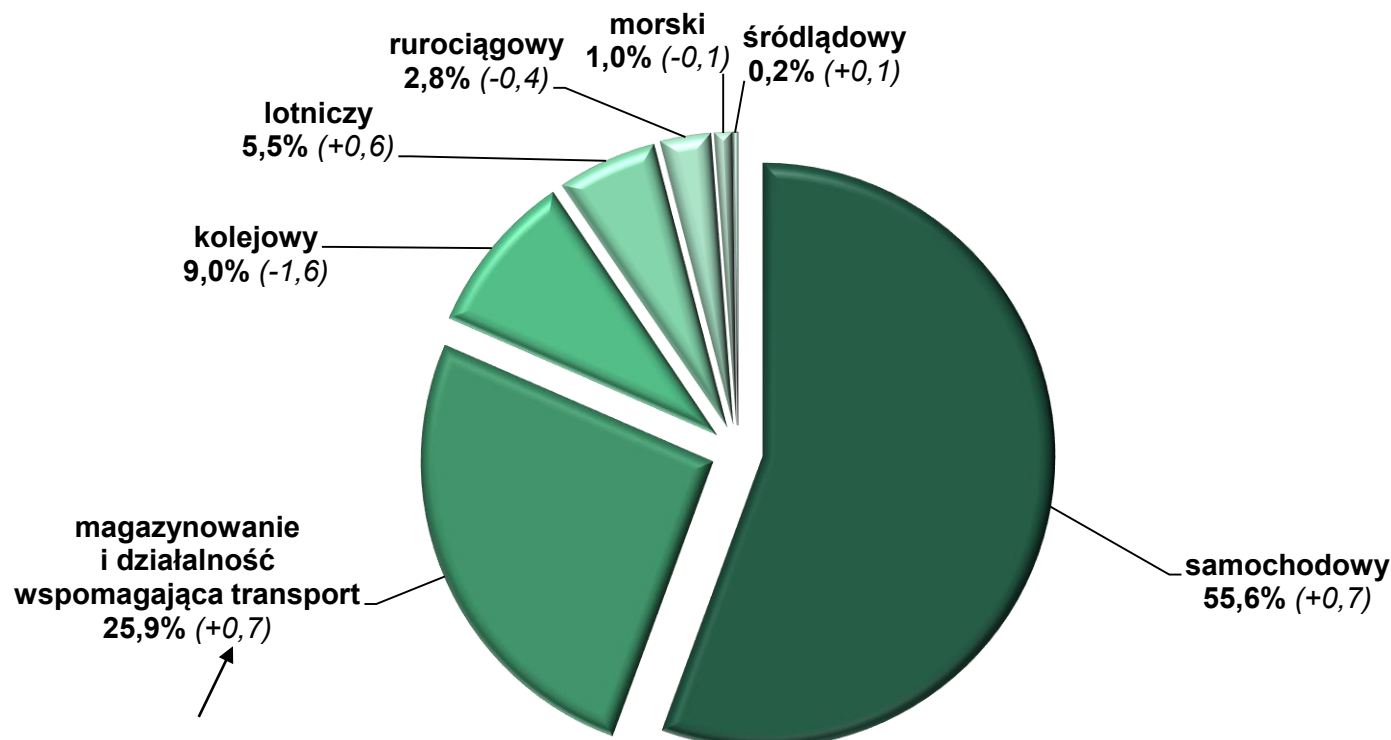

Zmiany do okresu I–IX 2013 r. (w p.proc.)



# Koniunktura gospodarcza

## Ogólny klimat koniunktury gospodarczej w transporcie i gospodarce magazynowej

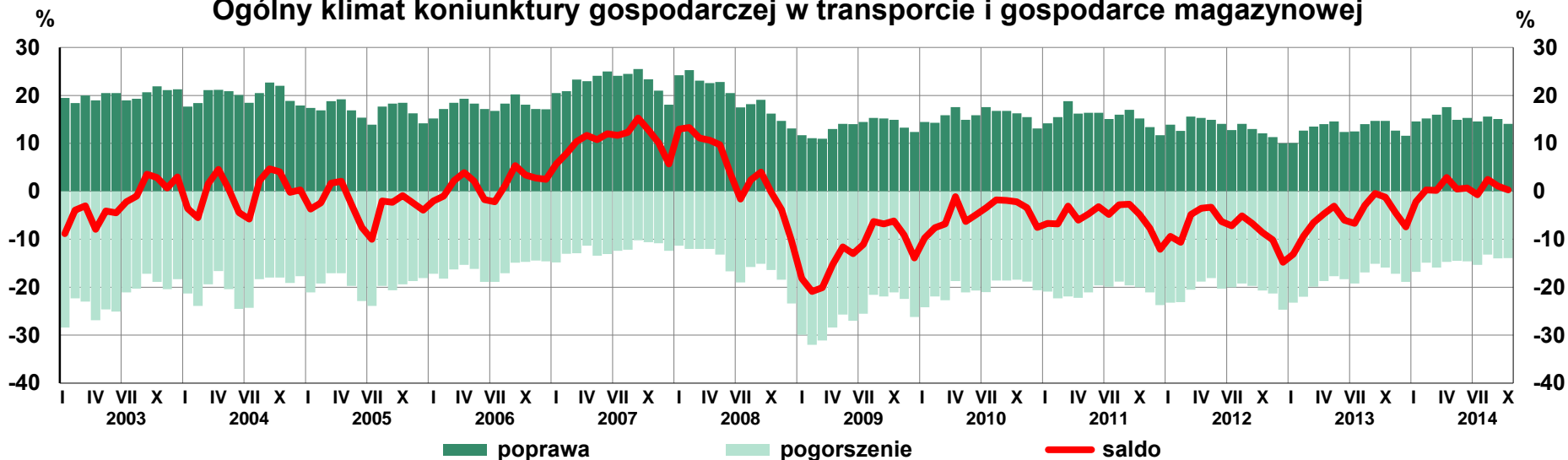

## Ogólny klimat koniunktury gospodarczej w transporcie i gospodarce magazynowej

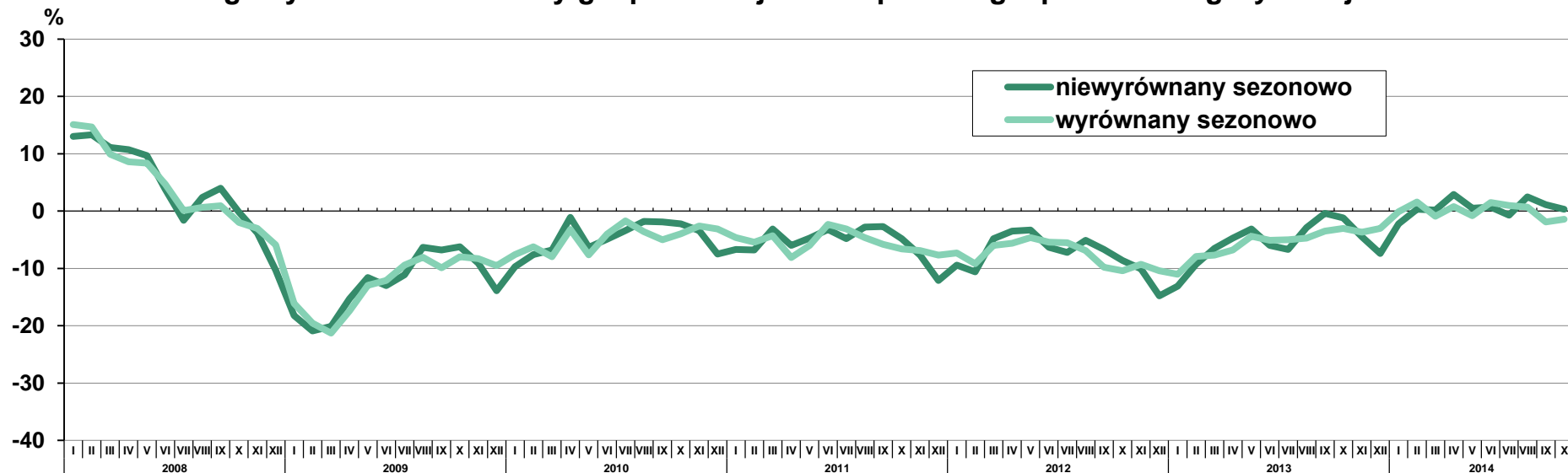



# Koniunktura gospodarcza

## Transport i gospodarka magazynowa – Prognoza

### SPRZEDAŻ

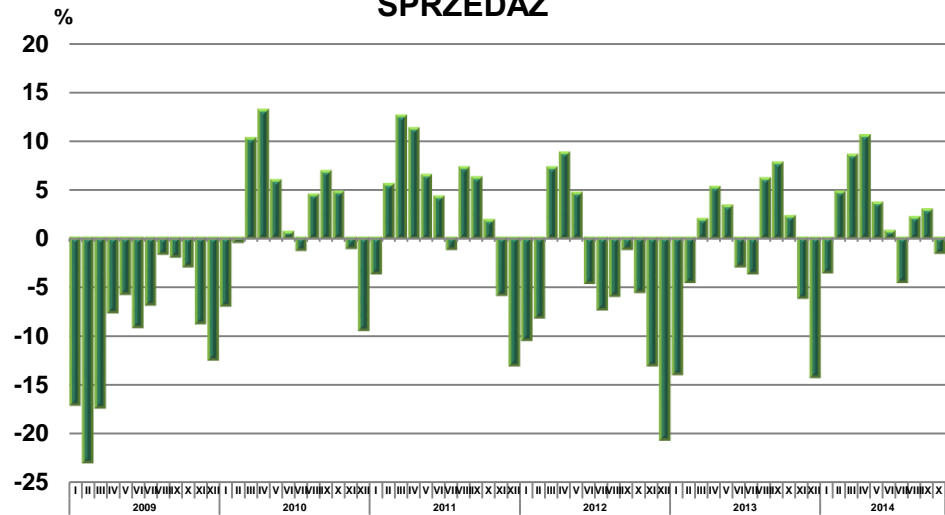

### SYTUACJA FINANSOWA

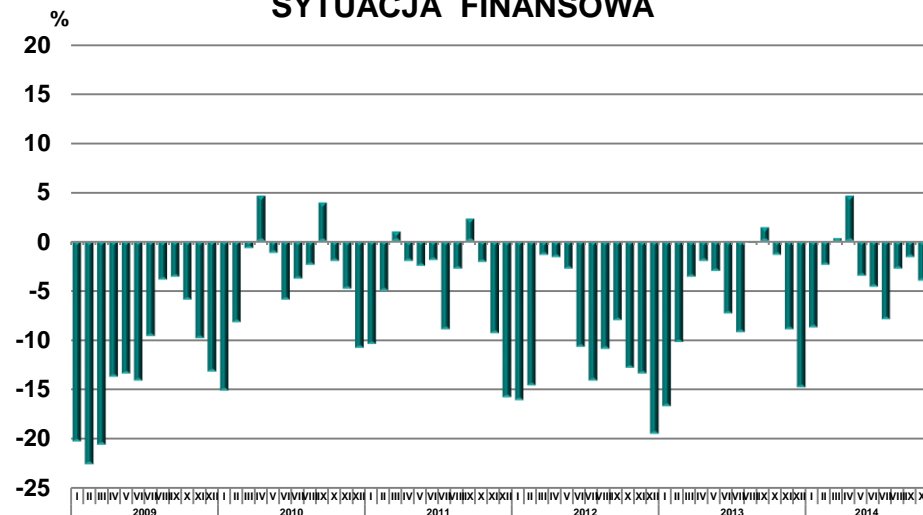

### ZATRUDNIENIE

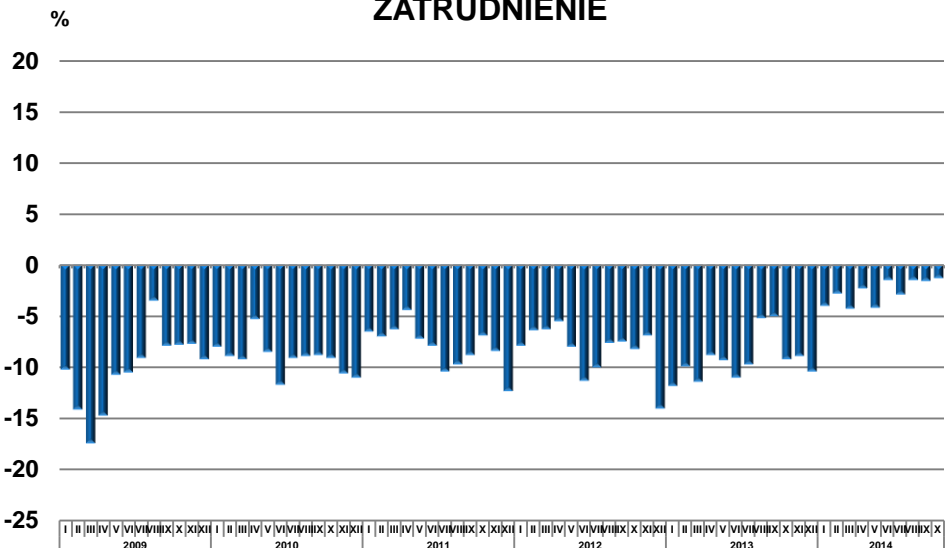

### CENY

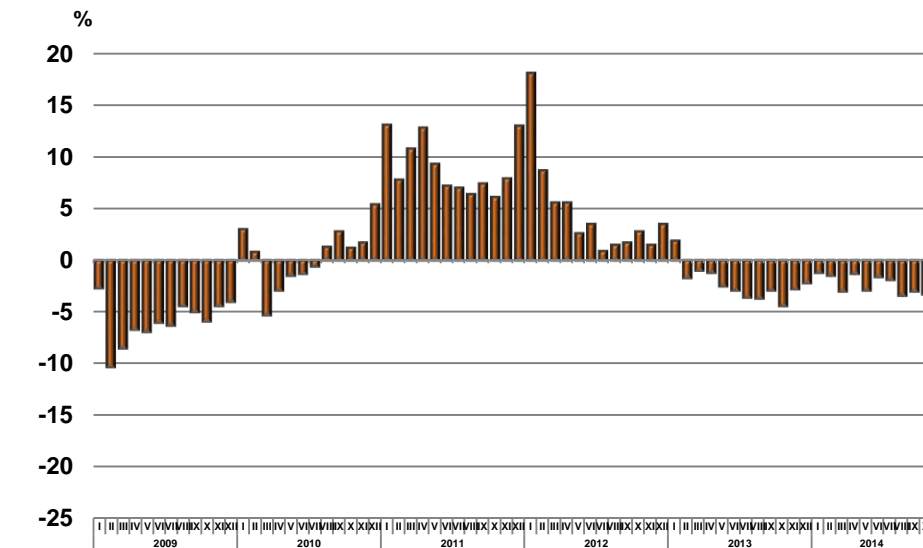



# Łączność

## SPRZEDAŻ USŁUG W ŁĄCZNOŚCI (ceny stałe) analogiczny okres roku poprzedniego=100

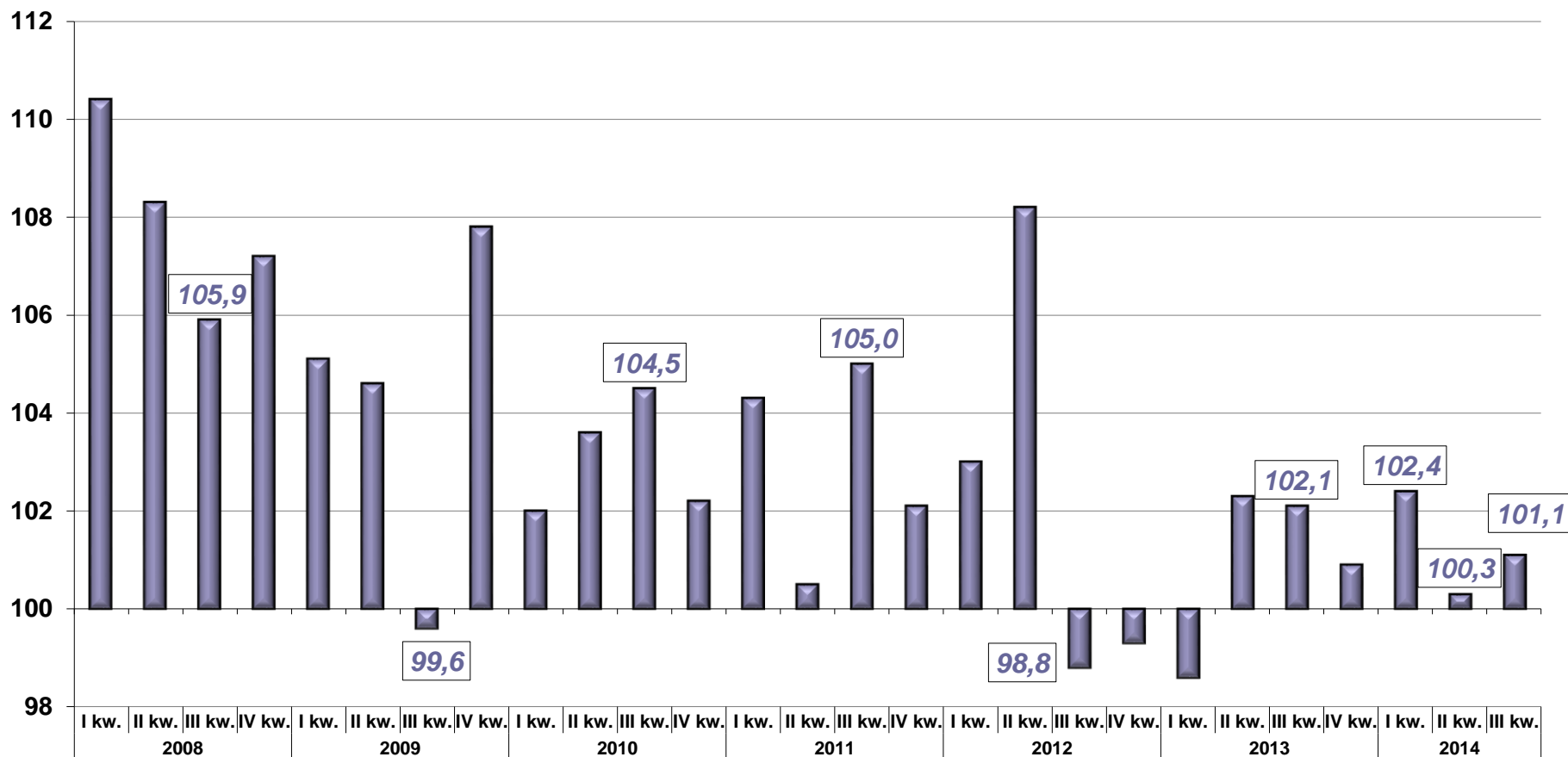

# Sprzedaż detaliczna

SPRZEDAŻ DETALICZNA TOWARÓW W OKRESIE I–IX 2014 R. (ceny stałe)  
analogiczny okres poprzedniego roku=100

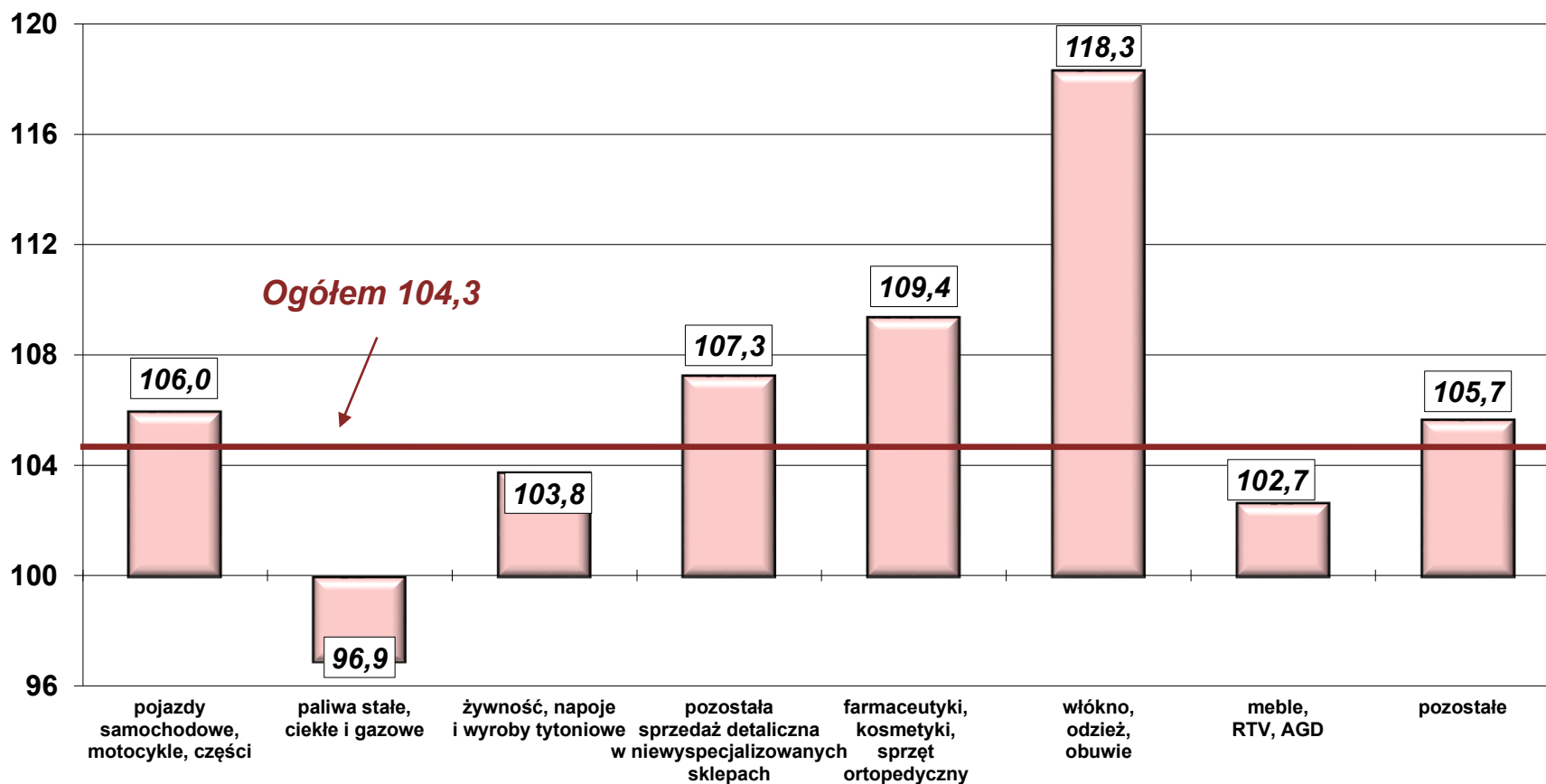



# Sprzedaż detaliczna

**SPRZEDAŻ DETALICZNA TOWARÓW (ceny stałe)**  
analogiczny okres poprzedniego roku=100

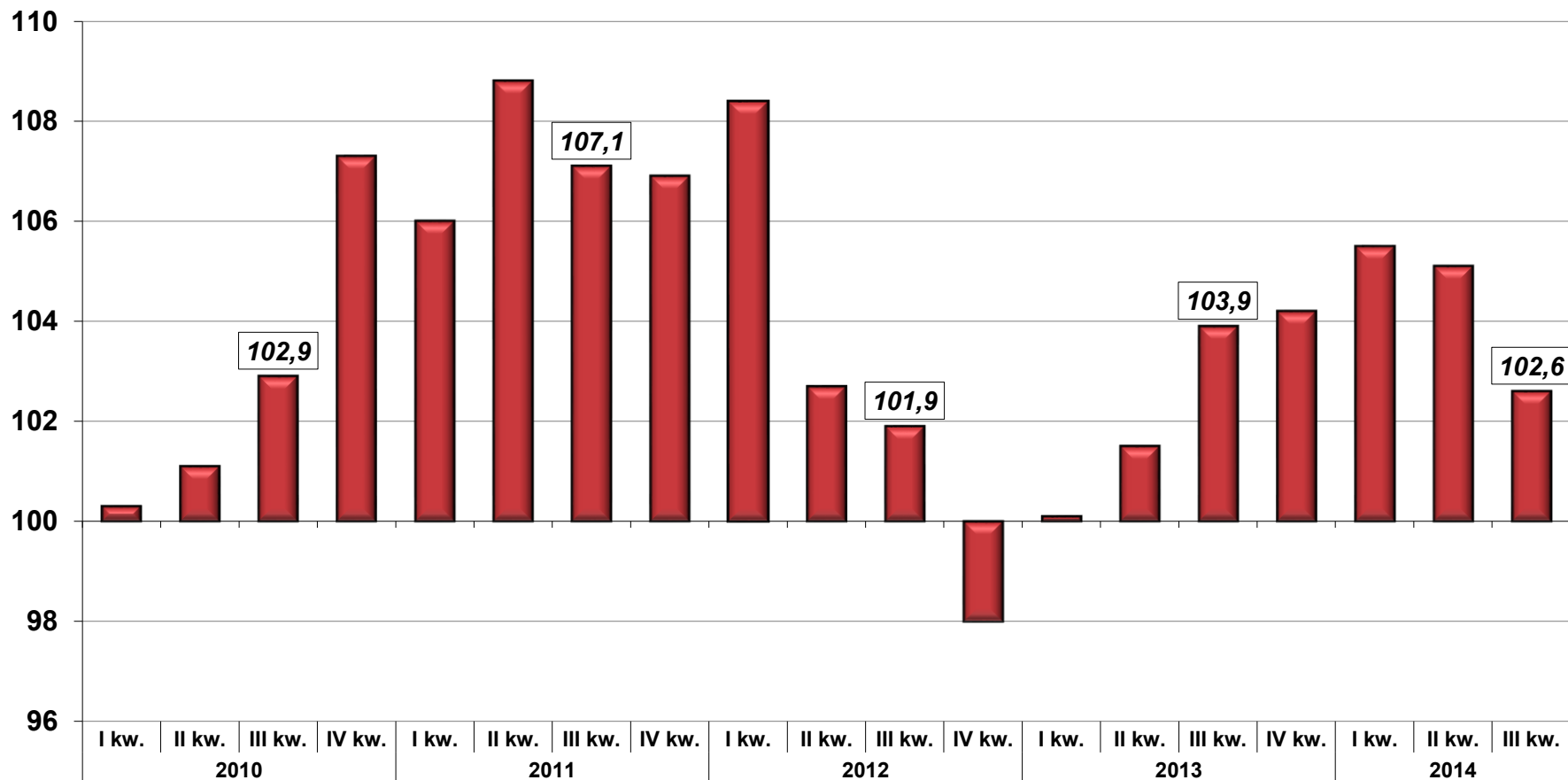

# Sprzedaż detaliczna

**SPRZEDAŻ DETALICZNA TOWARÓW (ceny stałe) W 2014 R.  
analogiczny okres poprzedniego roku =100**

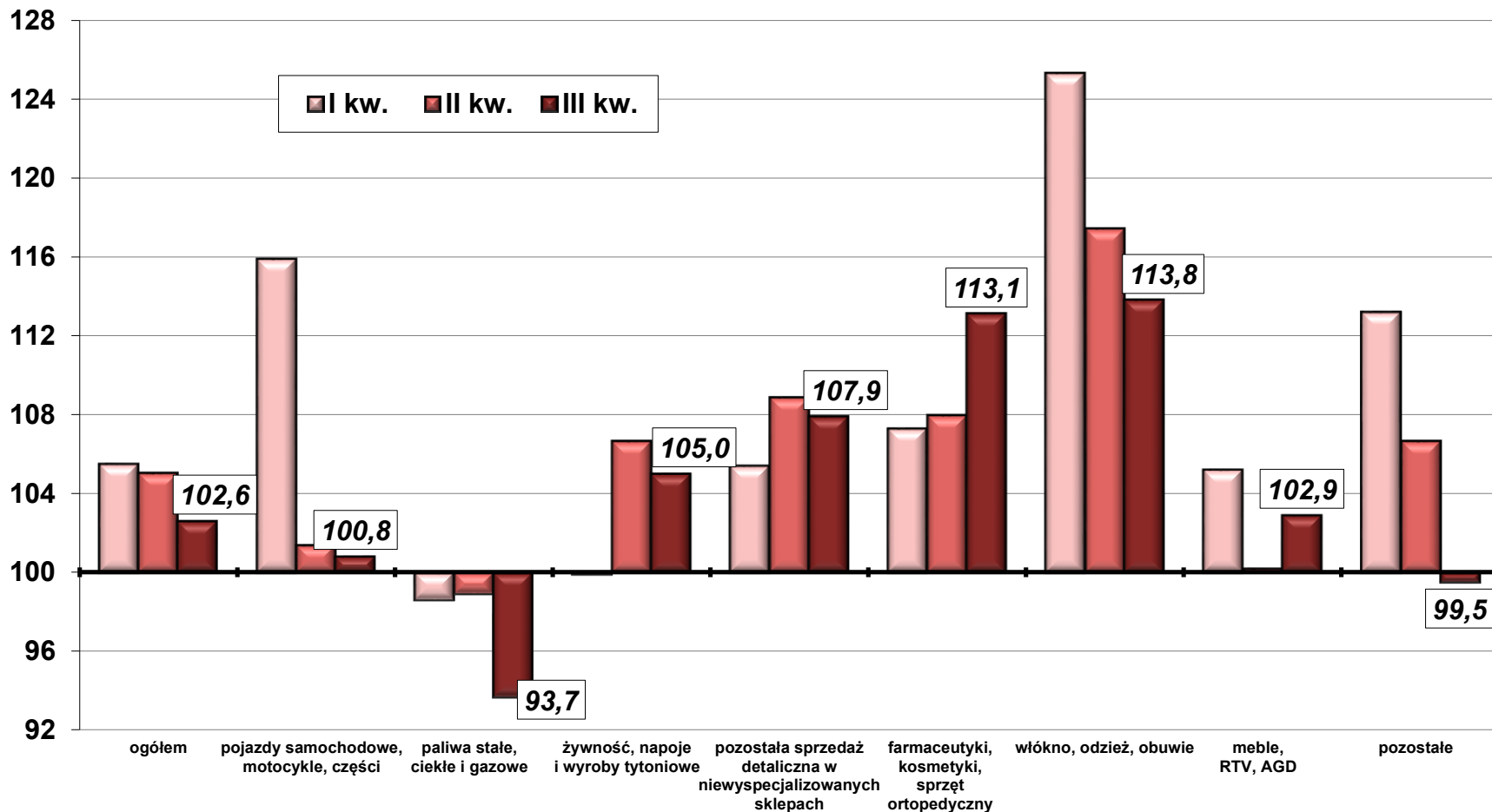





# Sprzedaż detaliczna

## SPRZEDAŻ DETALICZNA TOWARÓW (ceny stałe) analogiczny okres roku poprzedniego=100

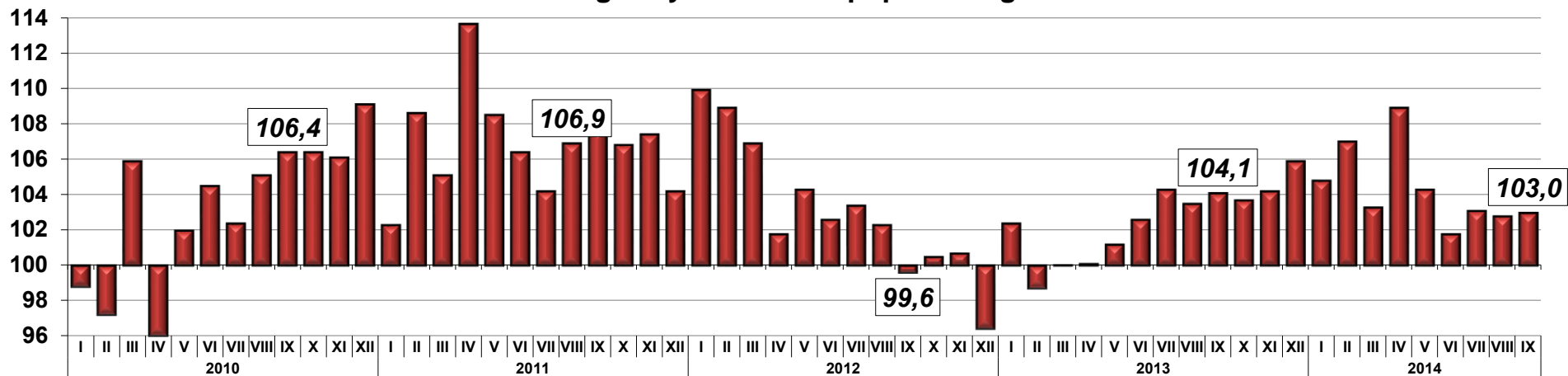

## SPRZEDAŻ DETALICZNA TOWARÓW WE WRZEŚNIU 2014 R. (ceny stałe) analogiczny okres roku poprzedniego=100

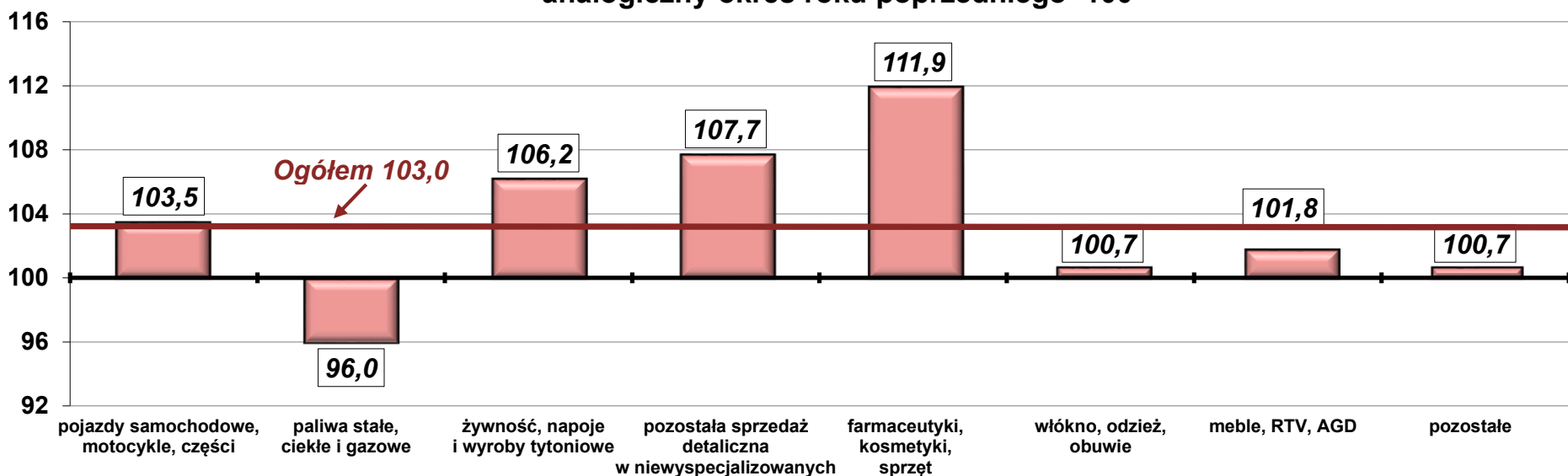



# Koniunktura gospodarcza

## Ogólny klimat koniunktury gospodarczej w handlu detalicznym

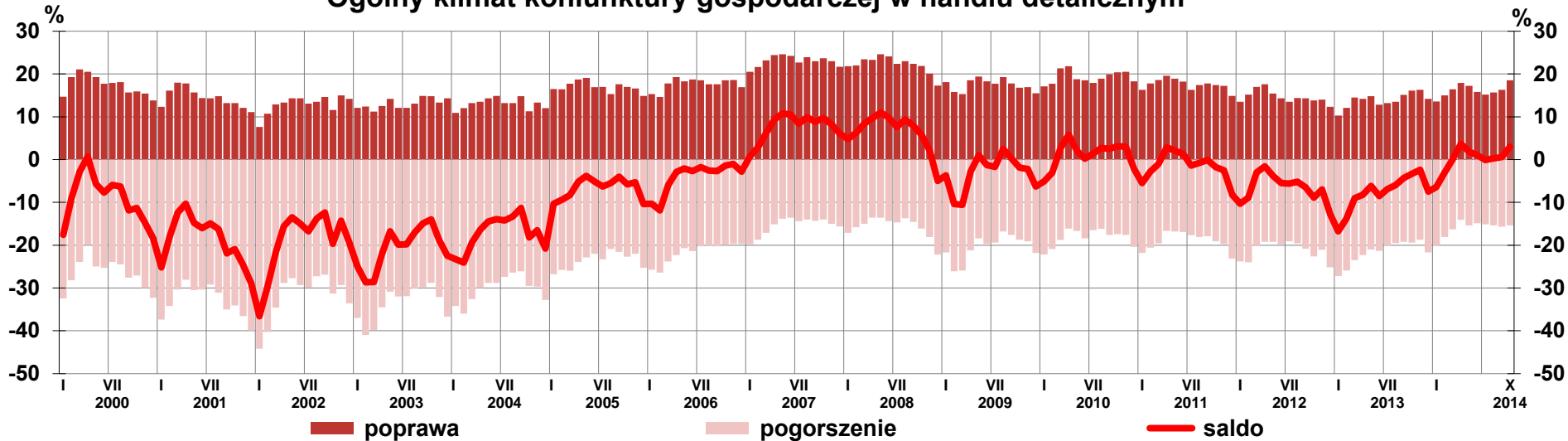

## Ogólny klimat koniunktury gospodarczej w handlu detalicznym

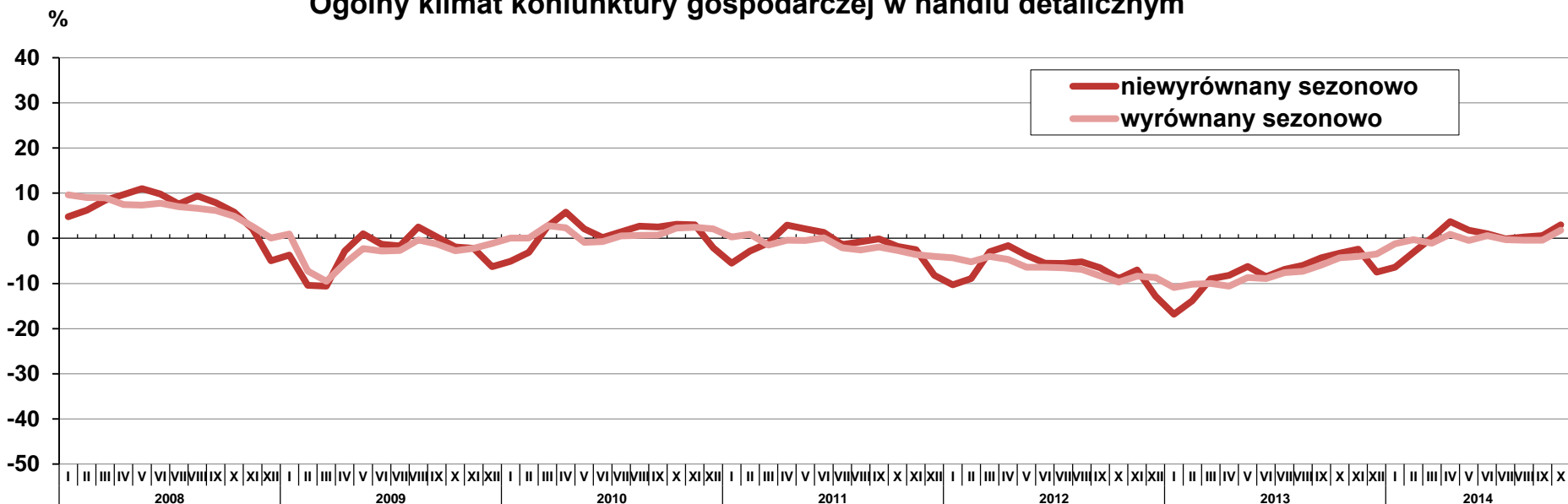



# Koniunktura gospodarcza

## Handel detaliczny – Prognoza

### SPRZEDAŻ

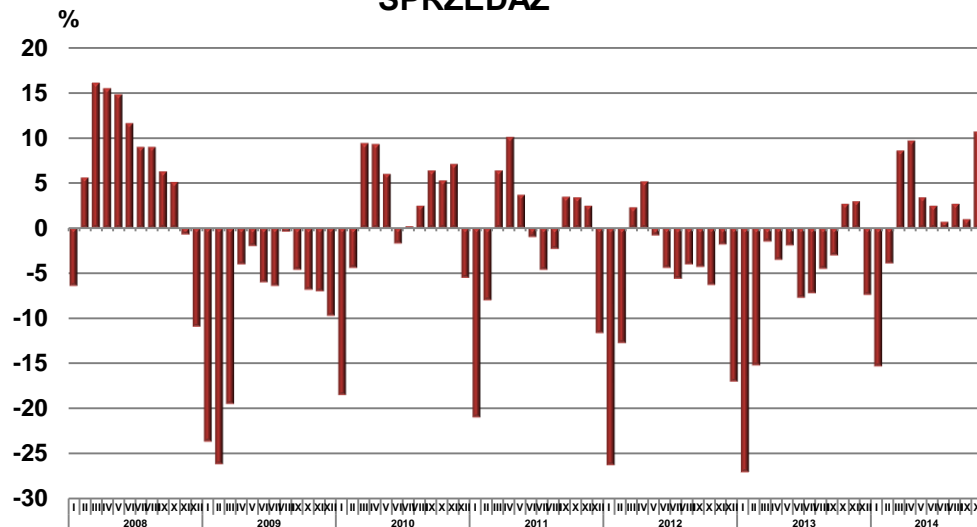

### SYTUACJA FINANSOWA

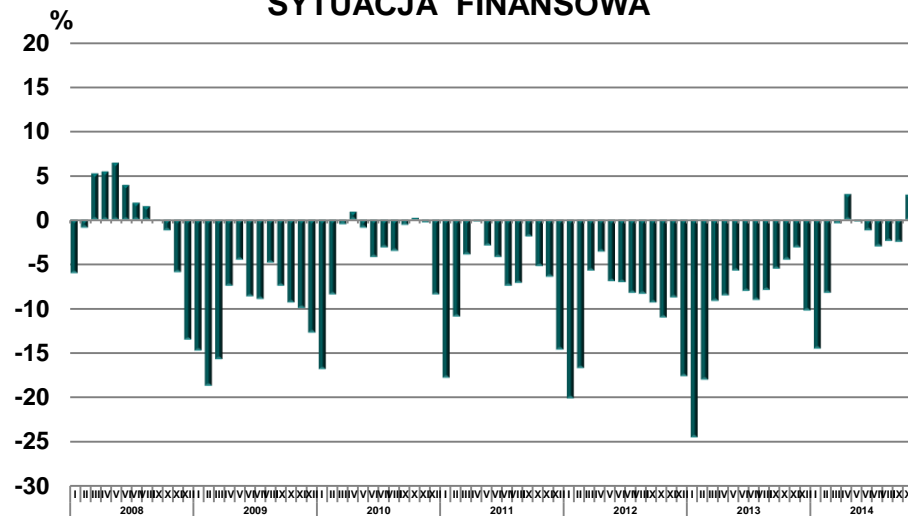

### ZATRUDNIENIE

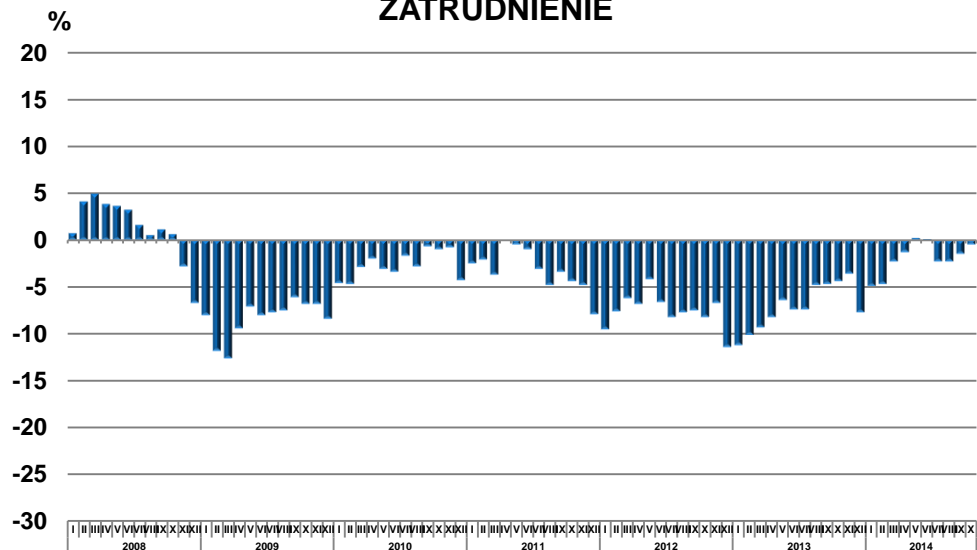

### CENY

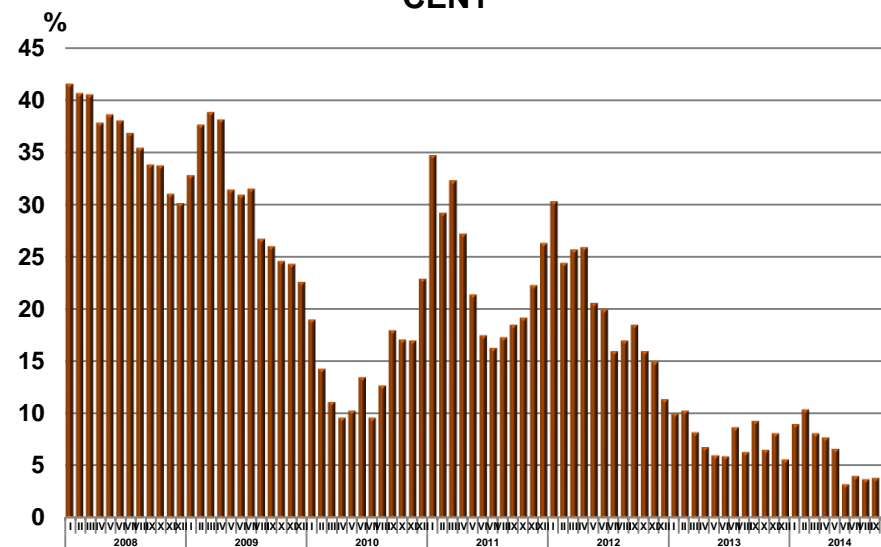



# Handel zagraniczny

## OBROTY HANDLU ZAGRANICZNEGO I KURS EURO

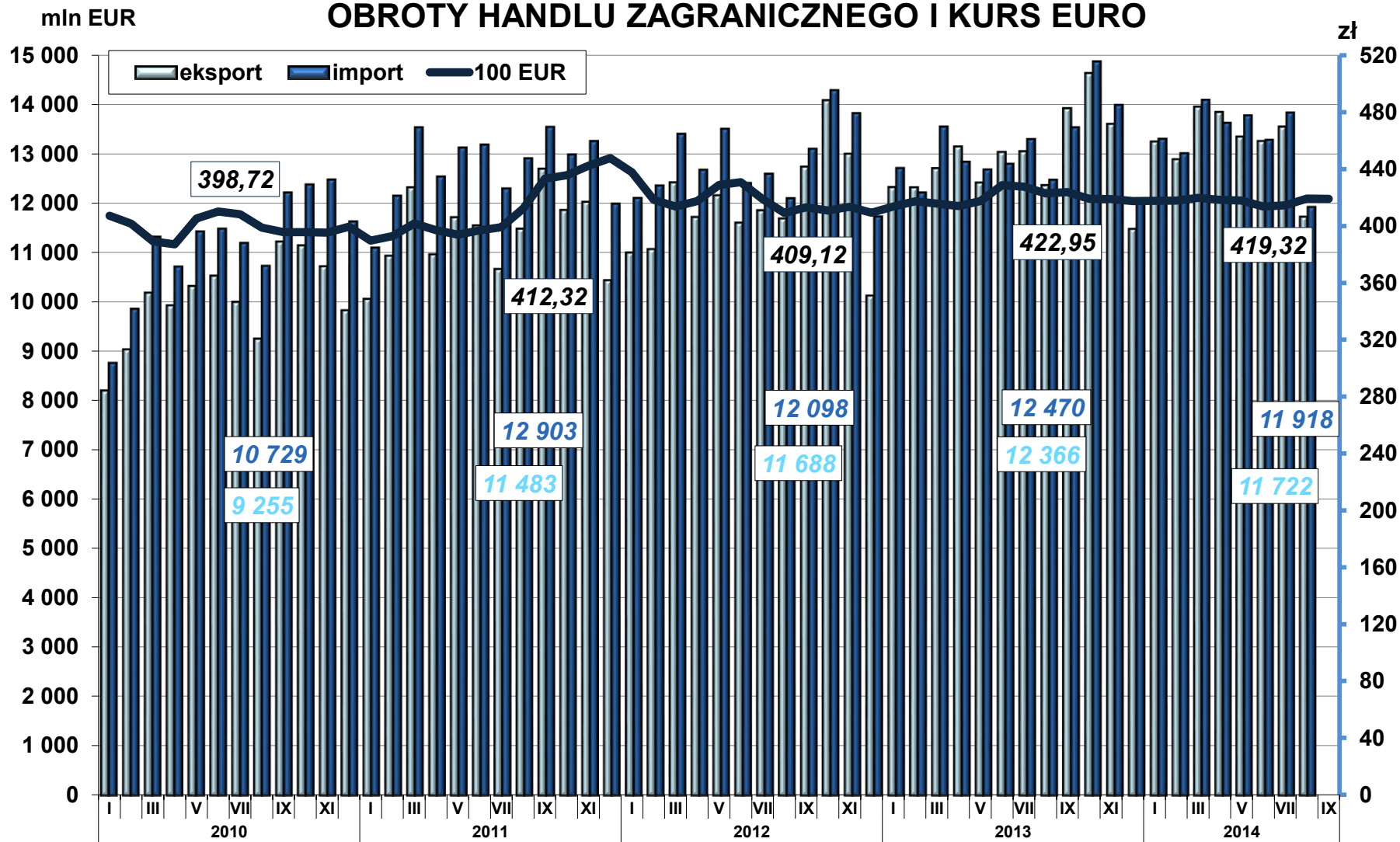



# Handel zagraniczny

## OBROTY HANDLU ZAGRANICZNEGO

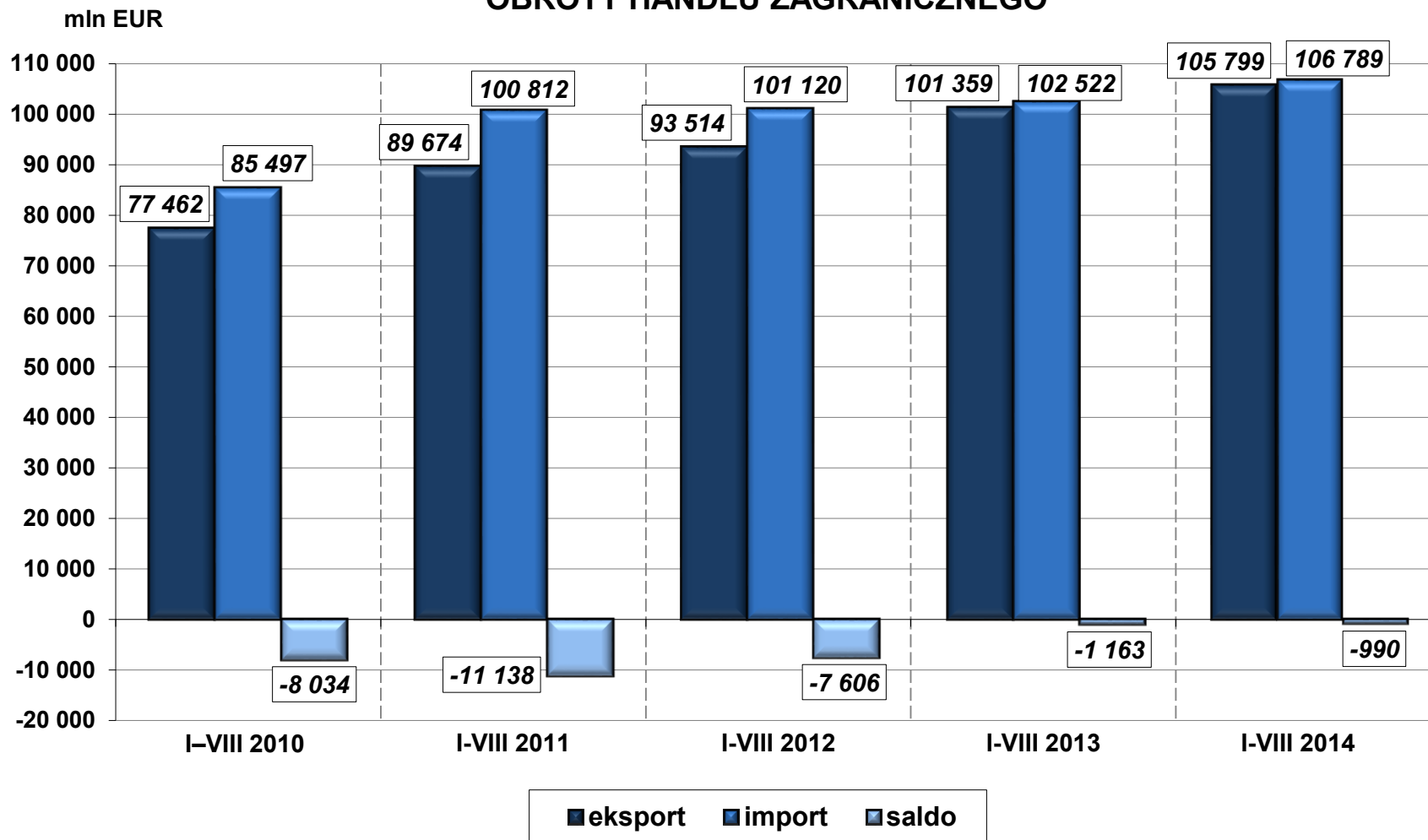

# Handel zagraniczny

**OBROTY HANDLU ZAGRANICZNEGO (ceny stałe)**  
**analogiczny okres roku poprzedniego = 100**

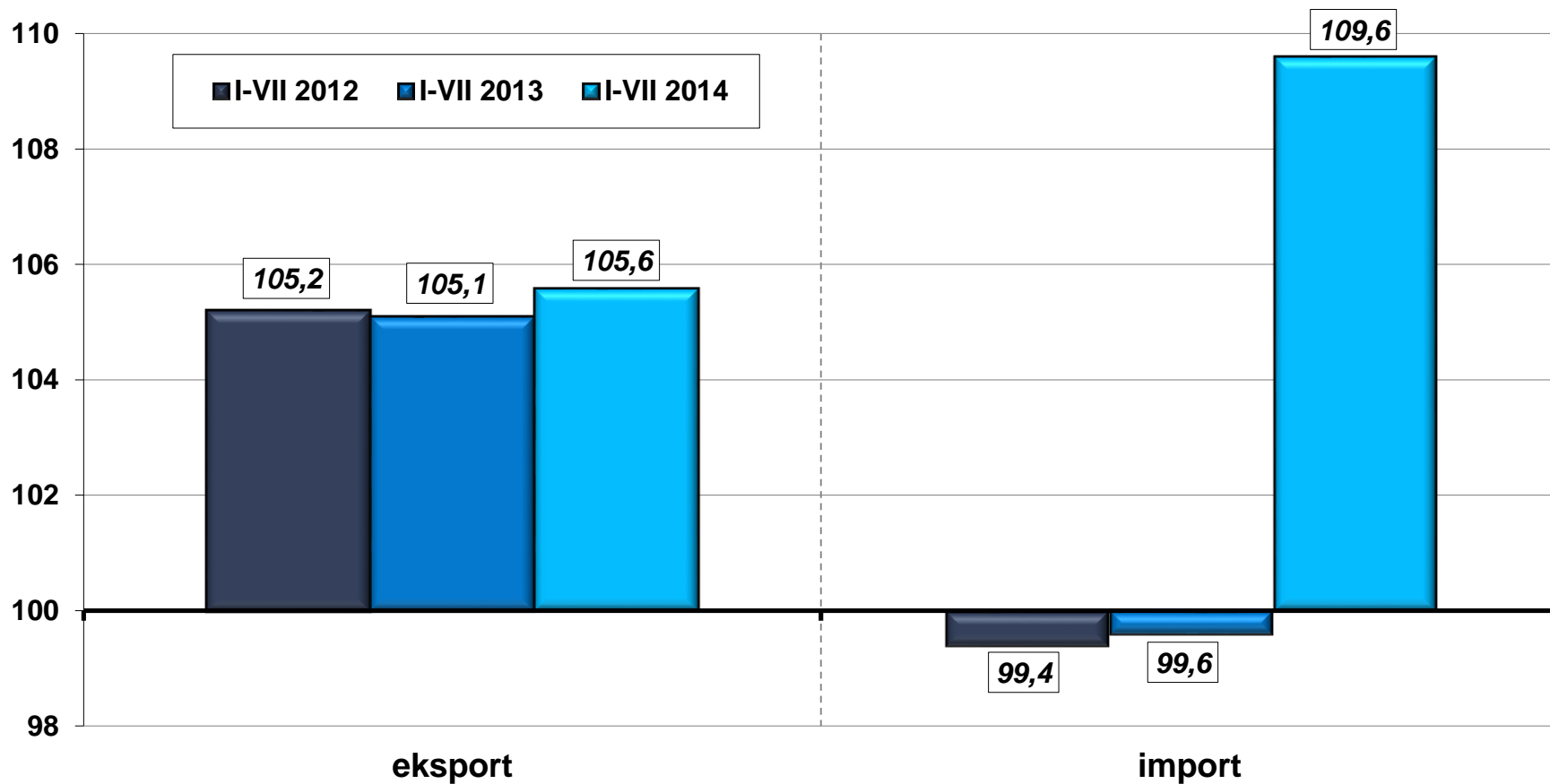

# Handel zagraniczny

## Struktura geograficzna obrotów handlu zagranicznego w okresie styczeń–sierpień 2014 r.

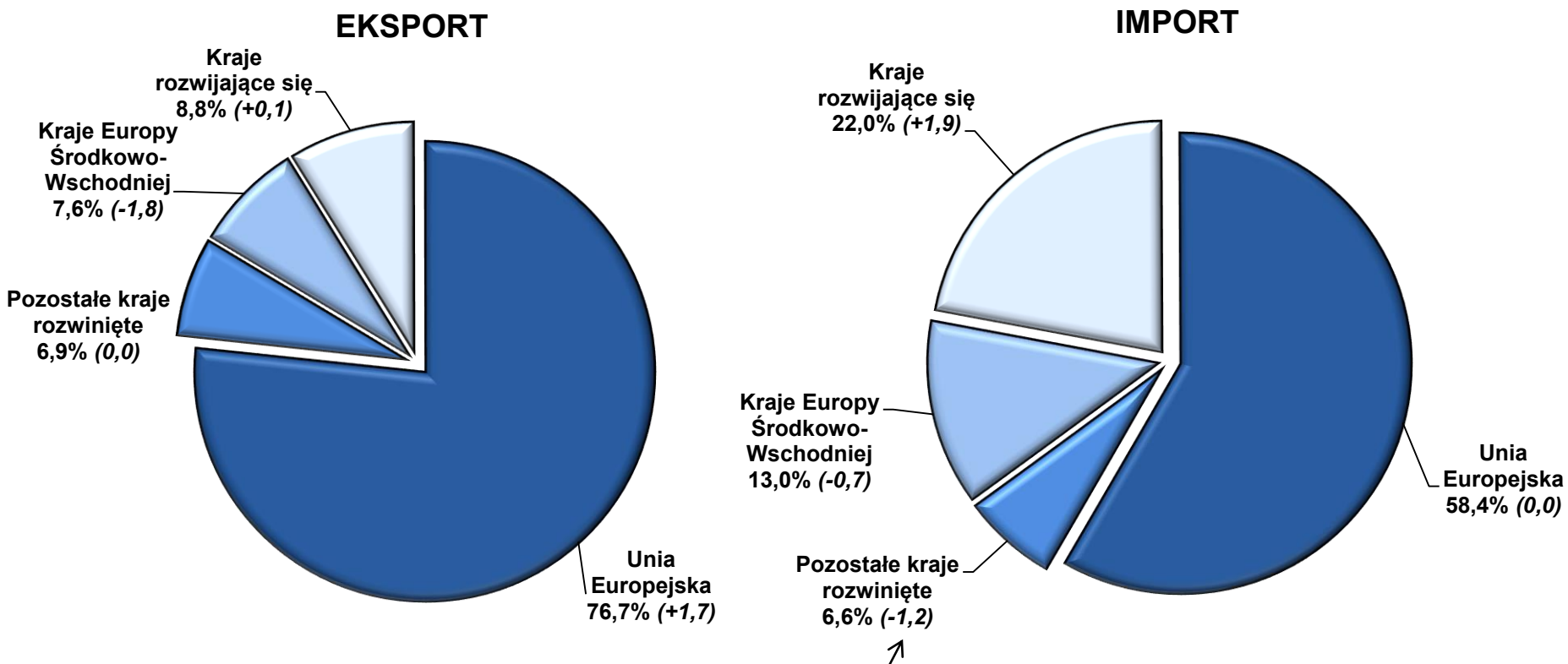

Zmiany do okresu I–VIII 2013 r. (w p.proc.)

# Handel zagraniczny

## Struktura geograficzna obrotów handlu zagranicznego w okresie styczeń–sierpień 2014 r.

### EKSPORT

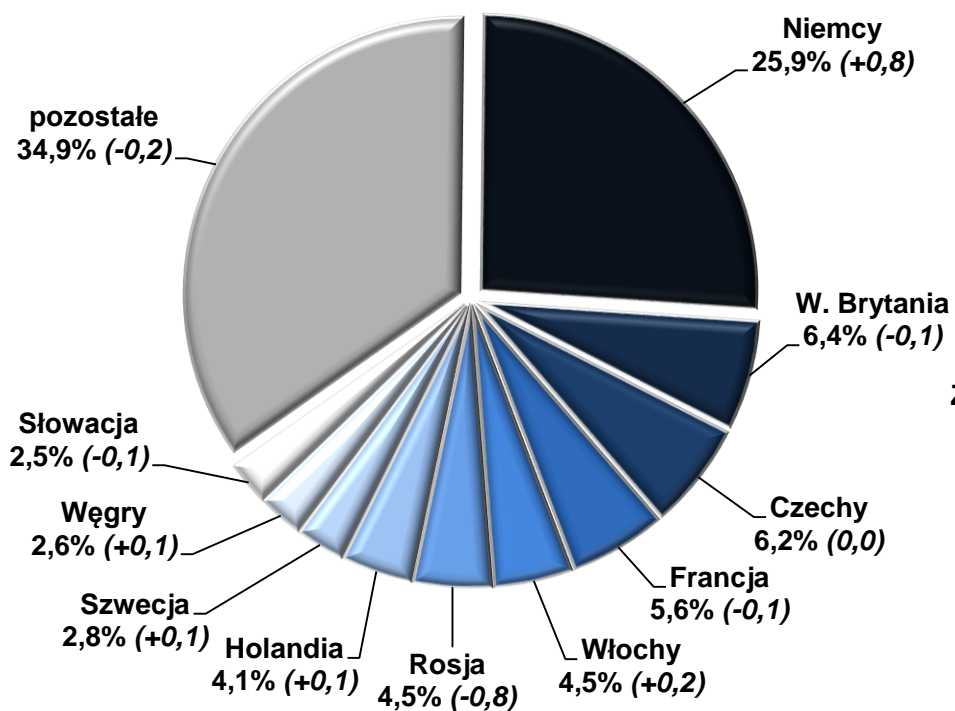

### IMPORT

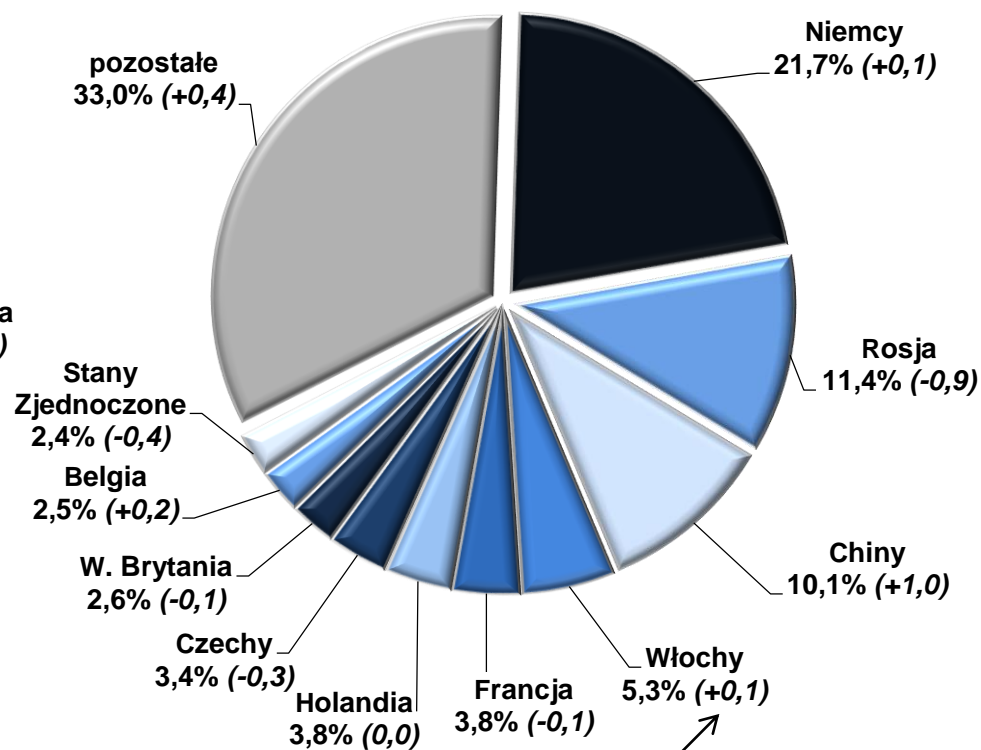

Zmiany do okresu I-VIII 2013 r. (w p.proc.)





# Koniunktura gospodarcza

## SYNTETYCZNY WSKAŹNIK KONIUNKTURY GOSPODARCZEJ DIAGNOZA I PROGNOZA

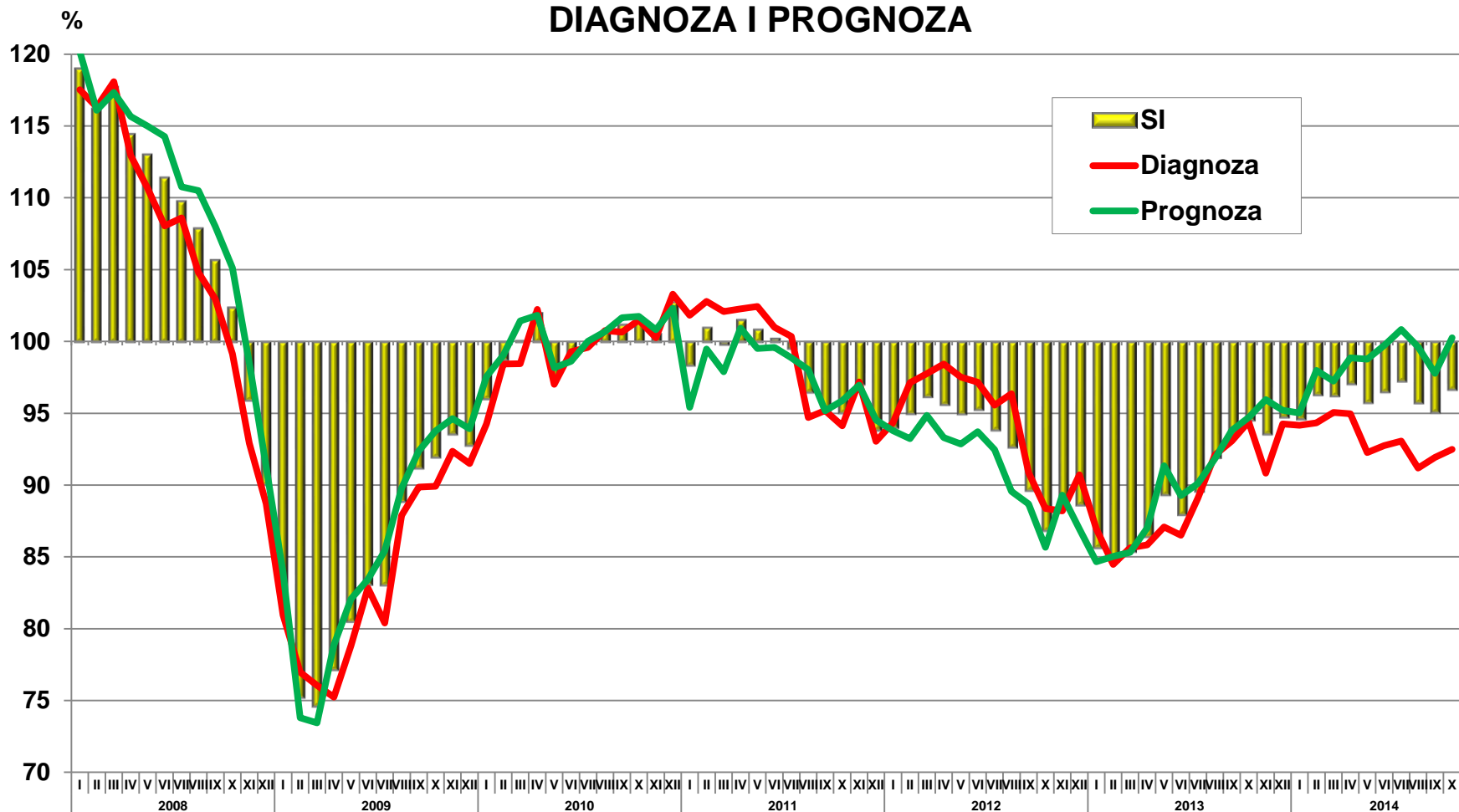

## SYNTETYCZNY WSKAŹNIK KONIUNKTURY GOSPODARCZEJ I JEGO DEKOMPOZYCJA NA SEKCJE PKD

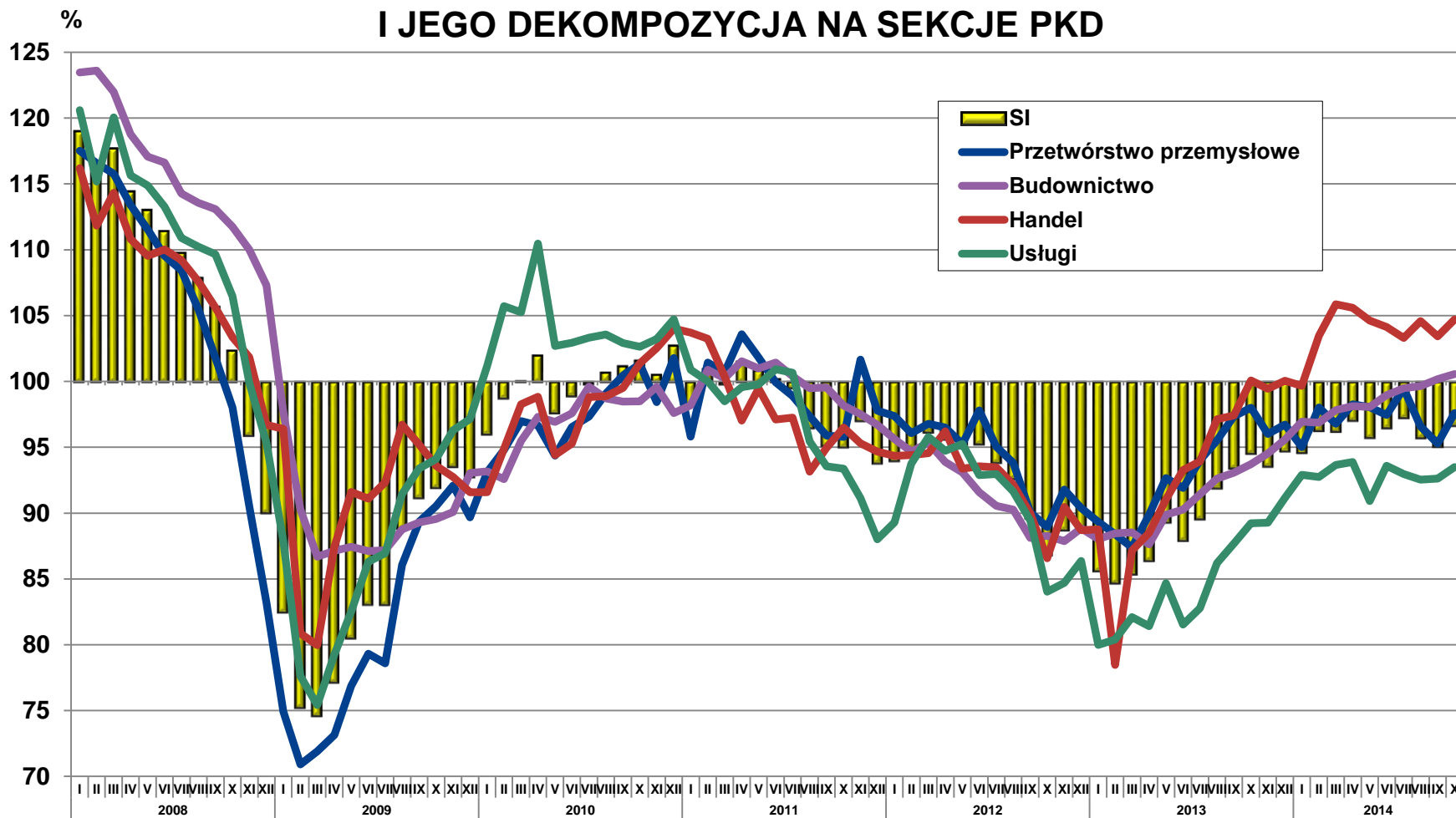



# Koniunktura gospodarcza

## SYNTETYCZNY WSKAŹNIK KONIUNKTURY GOSPODARCZEJ

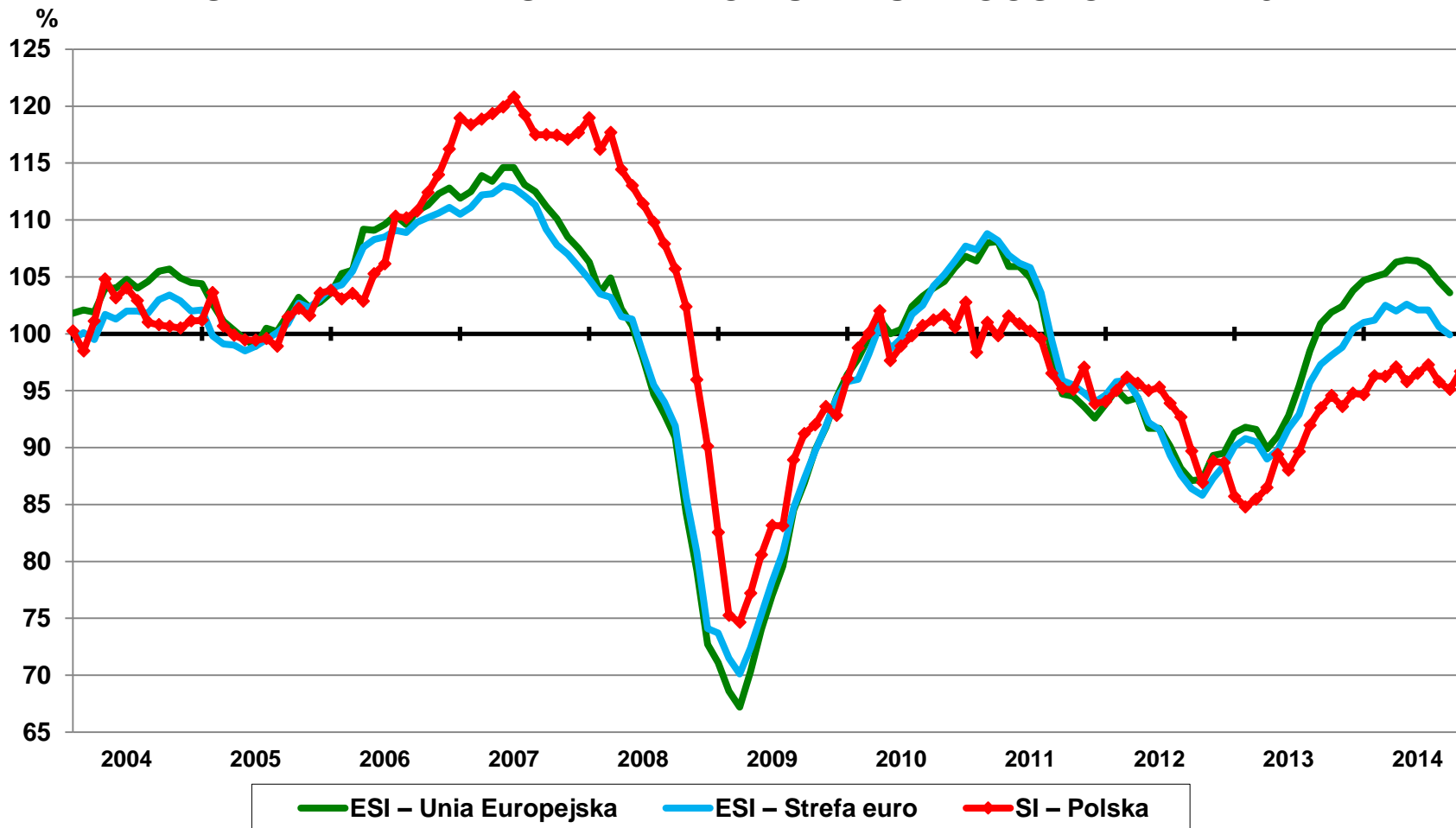



# Koniunktura gospodarcza

## SYNTEZYCZNY WSKAŹNIK KONIUNKTURY GOSPODARCZEJ DLA WYBRANYCH KRAJÓW UNII EUROPEJSKIEJ

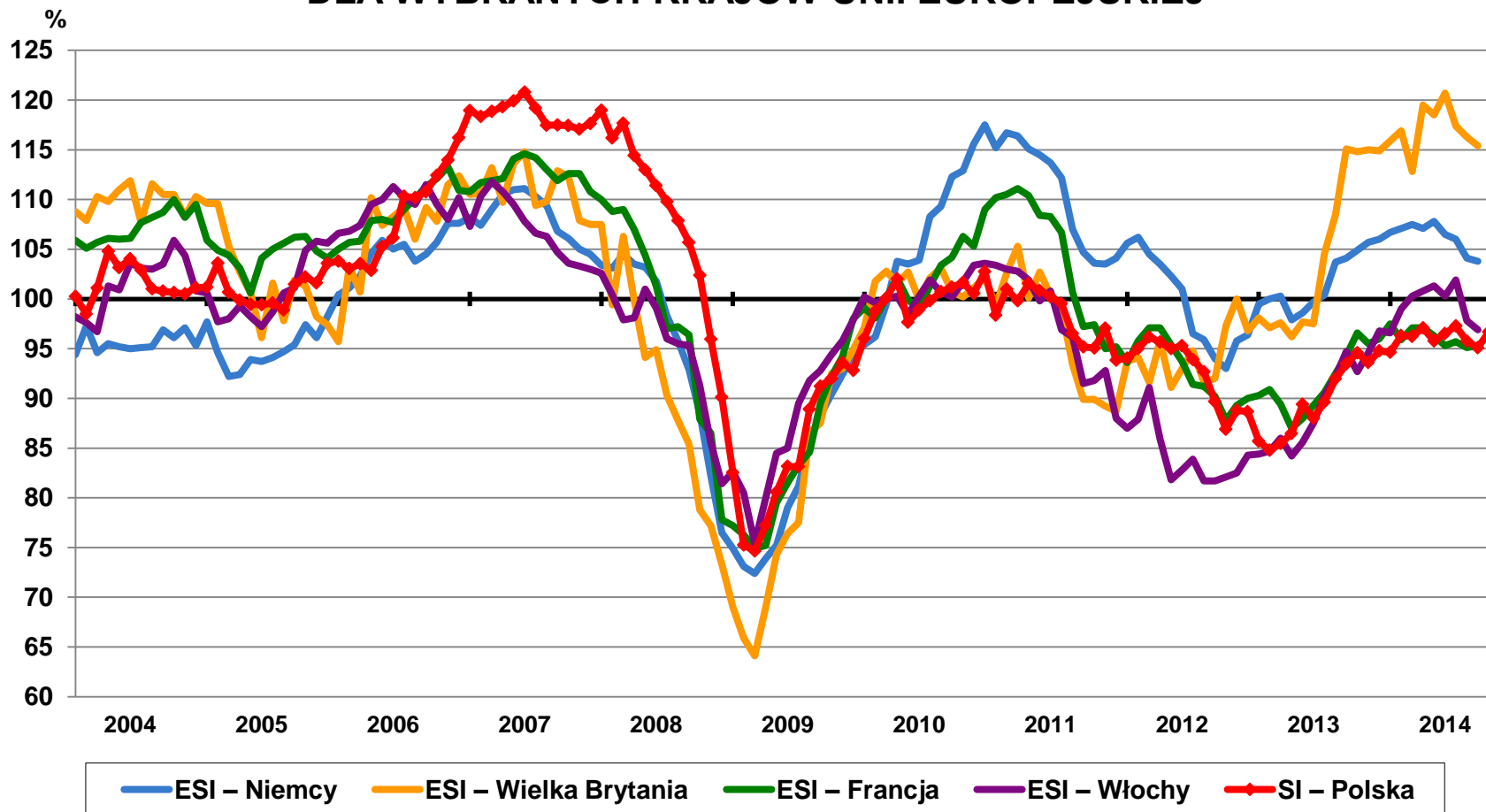



# Budżet Państwa

**WYNIK BUDŻETU PAŃSTWA**  
(w mln zł, narastająco od początku roku)

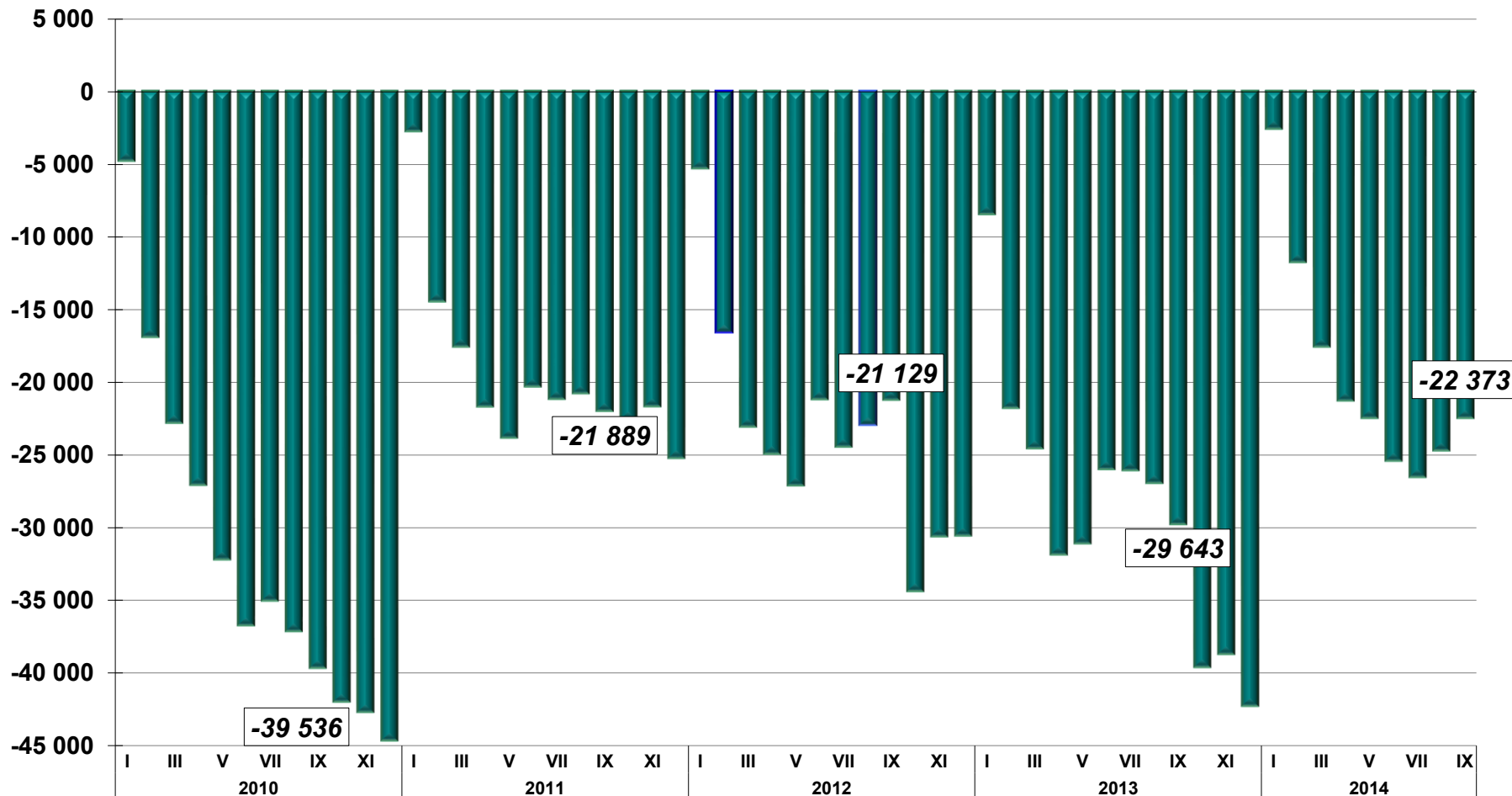



# **Notyfikacja fiskalna deficytu i długu sektora instytucji rządowych i samorządowych w 2013 r.**

*23 października 2014 r.*



## Notyfikacja fiskalna według ESA 2010 w 2013 r.

---

Według tzw. październikowej notyfikacji fiskalnej w 2013 roku:

- ❑ **deficyt sektora instytucji rządowych i samorządowych**  
wyniósł: **66 933 mln zł**, tj. **-4,0%** PKB  
(w 2012 r. deficyt wyniósł: 60 497 mln zł, tj. -3,7% PKB)
  
- ❑ **dług sektora instytucji rządowych i samorządowych**  
wyniósł: **926 103 mln zł**, tj. **55,7%** PKB  
(w 2012 r. dług wyniósł: 878 403 mln zł, tj. 54,4% PKB)



## Deficyt i dług sektora instytucji rządowych i samorządowych oraz jego podsektorów w Polsce (w mln zł)

Wyszczególnienie	2010	2011	2012	2013
<b>Produkt Krajowy Brutto (PKB)</b>	1 437 357	1 553 582	1 615 894	1 662 052
<b>Deficyt / Nadwyżka sektora instytucji rządowych i samorządowych</b>	-109 728	-76 321	-60 497	-66 933
<b>% PKB</b>	-7,6%	-4,9%	-3,7%	-4,0%
<i>Deficyt / Nadwyżka podsektora instytucji rządowych na szczeblu centralnym</i>	-88 609	-63 243	-59 482	-59 488
<b>% PKB</b>	-6,2%	-4,1%	-3,7%	-3,6%
<i>Deficyt / Nadwyżka podsektora instytucji samorządowych na szczeblu lokalnym</i>	-18 040	-11 730	-4 475	-2 816
<b>% PKB</b>	-1,3%	-0,8%	-0,3%	-0,2%
<i>Deficyt / Nadwyżka podsektora funduszy zabezpieczenia społecznego</i>	-3 079	-1 348	3 460	-4 629
<b>% PKB</b>	-0,2%	-0,1%	0,2%	-0,3%
<b>Dług sektora instytucji rządowych i samorządowych</b>	770 451	851 418	878 403	926 103
<b>% PKB</b>	53,6%	54,8%	54,4%	55,7%





## Dochody i wydatki sektora instytucji rządowych i samorządowych

Wyszczególnienie	2010	2011	2012	2013
	w mln zł			
<b>Dochody ogółem</b>	<b>549 688</b>	<b>606 323</b>	<b>632 572</b>	<b>634 654</b>
<b>% PKB</b>	<b>38,2</b>	<b>39,0</b>	<b>39,1</b>	<b>38,2</b>
w tym:				
Podatki związane z produkcją i importem	196 223	214 461	209 816	211 195
Podatki bieżące od dochodów, majątku itp.	96 238	105 148	113 158	112 924
Dochody z tytułu własności	13 157	14 481	18 680	16 394
Składki na ubezpieczenie społeczne	169 722	188 919	210 557	219 599
<b>Wydatki ogółem</b>	<b>659 416</b>	<b>682 644</b>	<b>693 069</b>	<b>701 587</b>
<b>% PKB</b>	<b>45,9</b>	<b>43,9</b>	<b>42,9</b>	<b>42,2</b>
w tym:				
Zużycie pośrednie	93 259	90 074	95 381	97 785
Koszty związane z zatrudnieniem	158 572	164 477	167 503	171 279
Dotacje	13 078	11 920	11 578	11 217
Świadczenia społeczne	237 838	243 547	256 897	270 333
Nakłady brutto na środki trwałe	80 681	91 262	76 440	68 131



## Struktura dochodów i wydatków sektora instytucji rządowych i samorządowych

Wyszczególnienie	2010	2011	2012	2013
	w odsetkach			
<b>Dochody ogółem</b>	<b>100,0</b>	<b>100,0</b>	<b>100,0</b>	<b>100,0</b>
w tym:				
Podatki związane z produkcją i importem	35,7	35,4	33,2	33,3
Podatki od dochodów, majątku	17,5	17,3	17,9	17,8
Dochody z tytułu własności	2,4	2,4	3,0	2,6
Składki na ubezpieczenie społeczne	30,9	31,2	33,3	34,6
<b>Wydatki ogółem</b>	<b>100,0</b>	<b>100,0</b>	<b>100,0</b>	<b>100,0</b>
w tym:				
Zużycie pośrednie	14,1	13,2	13,8	13,9
Koszty związane z zatrudnieniem	24,0	24,1	24,2	24,4
Dotacje	2,0	1,7	1,7	1,6
Świadczenia społeczne	36,1	35,7	37,1	38,5
Nakłady brutto na środki trwałe	12,2	13,4	11,0	9,7



# Notyfikacja fiskalna według ESA 2010 w 2013 r.

## DEFICYT SEKTORA INSTYTUCJI RZĄDOWYCH I SAMORZĄDOWYCH W RELACJI DO PKB

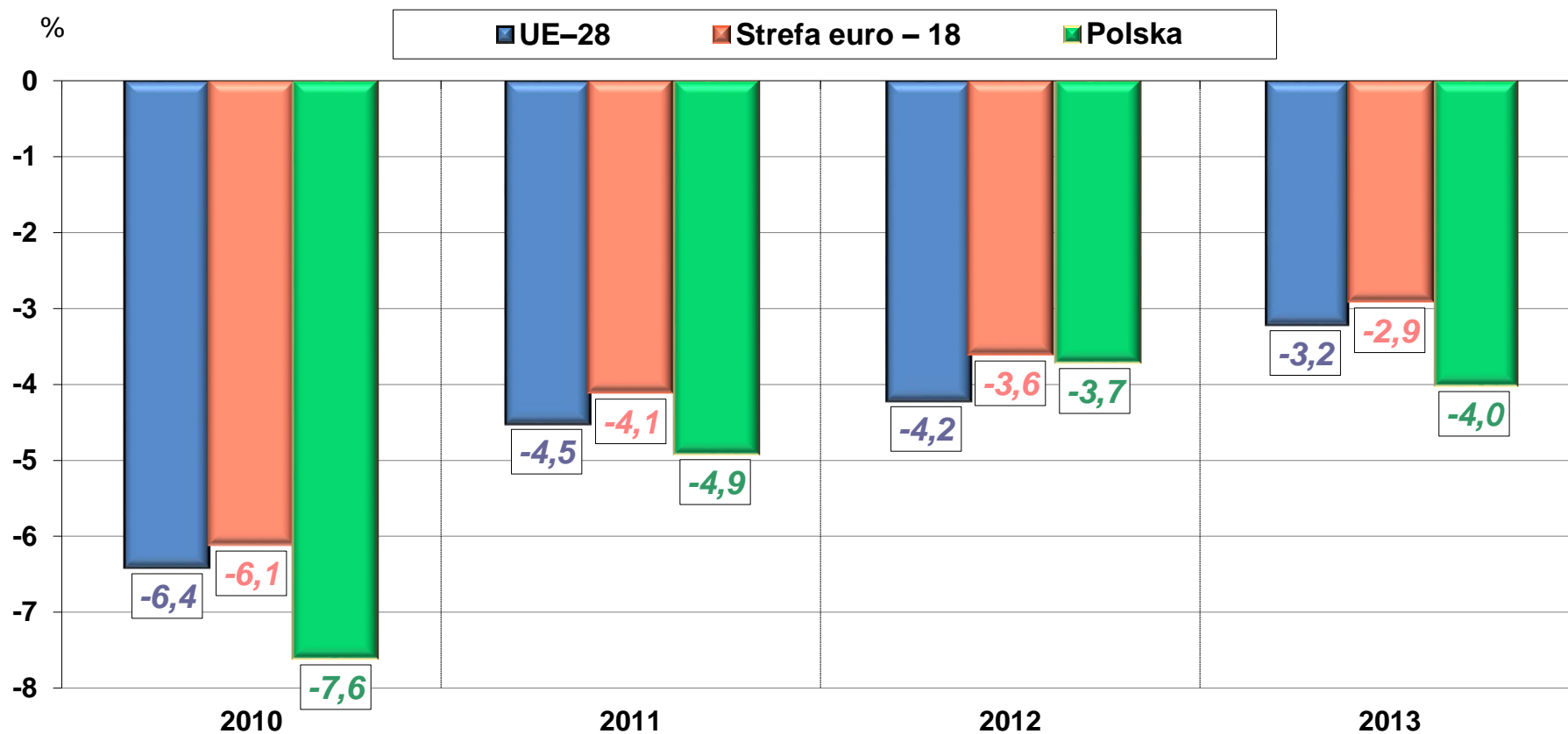

Źródło: Eurostat.



# Notyfikacja fiskalna według ESA 2010 w 2013 r.

## DEFICYT / NADWYŻKA SEKTORA INSTYTUCJI RZĄDOWYCH I SAMORZĄDOWYCH W RELACJI DO PKB W KRAJACH UNII EUROPEJSKIEJ

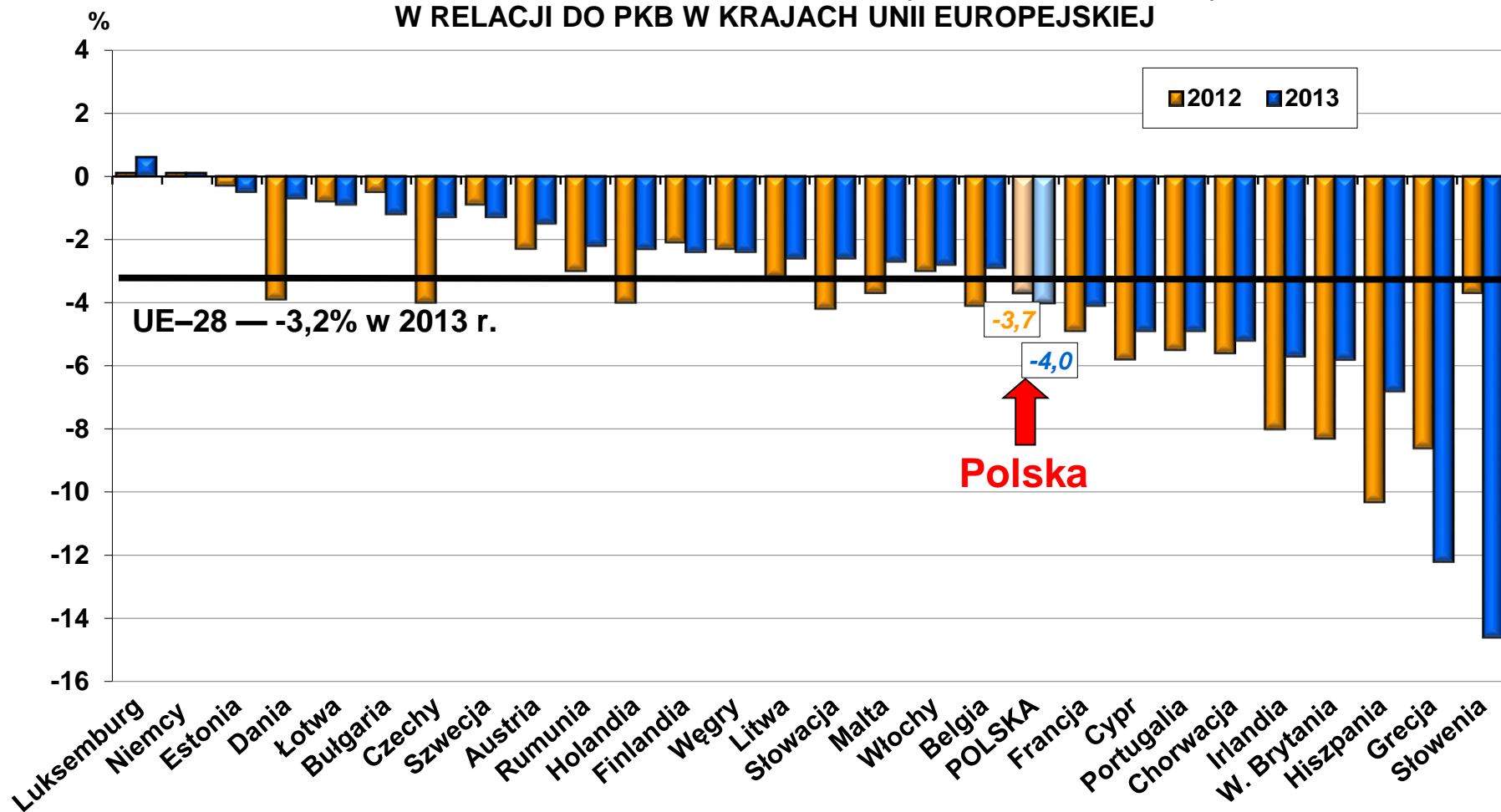

Źródło: Eurostat.



# Notyfikacja fiskalna według ESA 2010 w 2013 r.

## DEFICYT SEKTORA INSTYTUCJI RZĄDOWYCH I SAMORZĄDOWYCH W RELACJI DO PKB W WYBRANYCH KRAJACH UNII EUROPEJSKIEJ

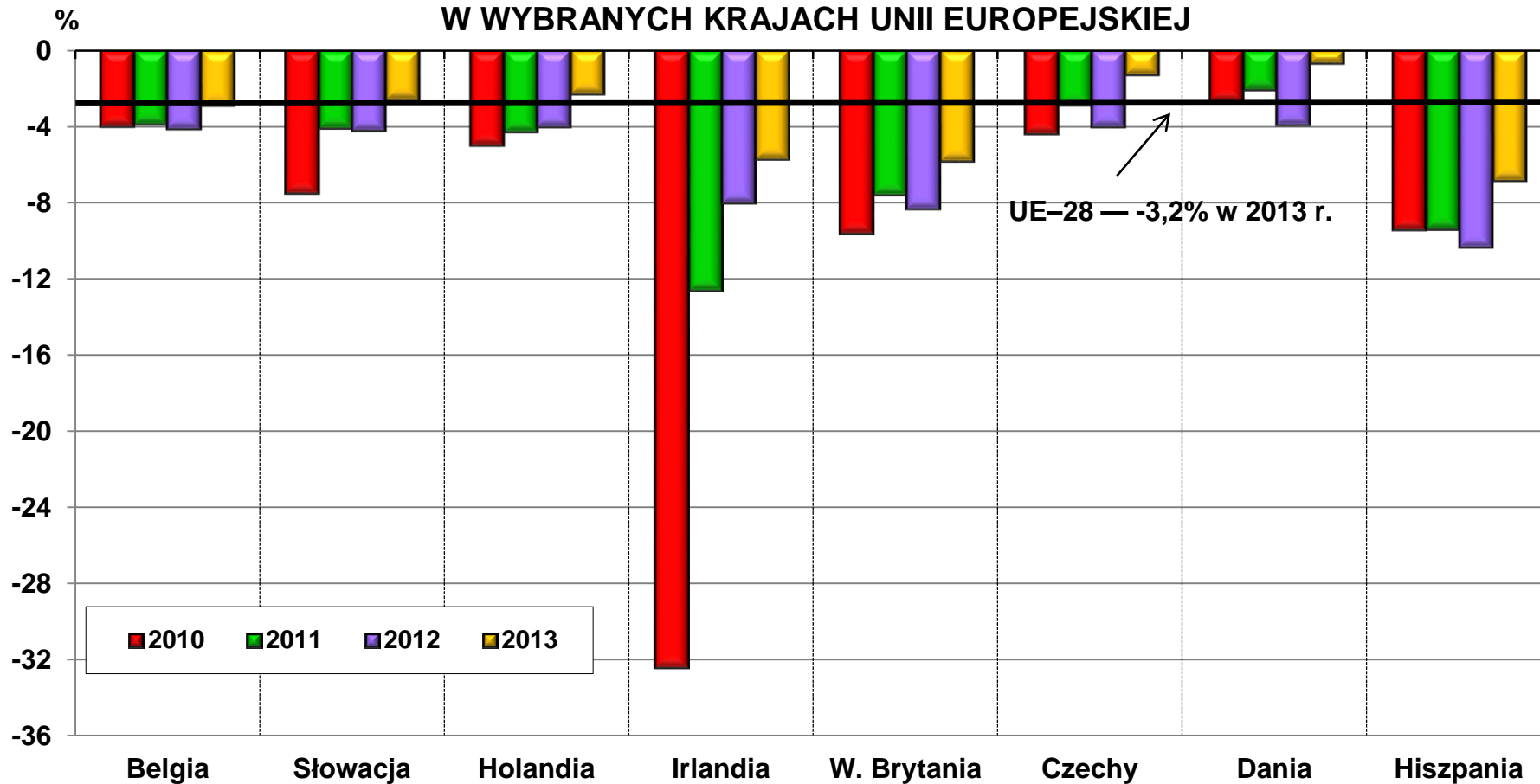

Źródło: Eurostat.



# Notyfikacja fiskalna według ESA 2010 w 2013 r.

## DŁUG SEKTORA INSTYTUCJI RZĄDOWYCH I SAMORZĄDOWYCH W RELACJI DO PKB

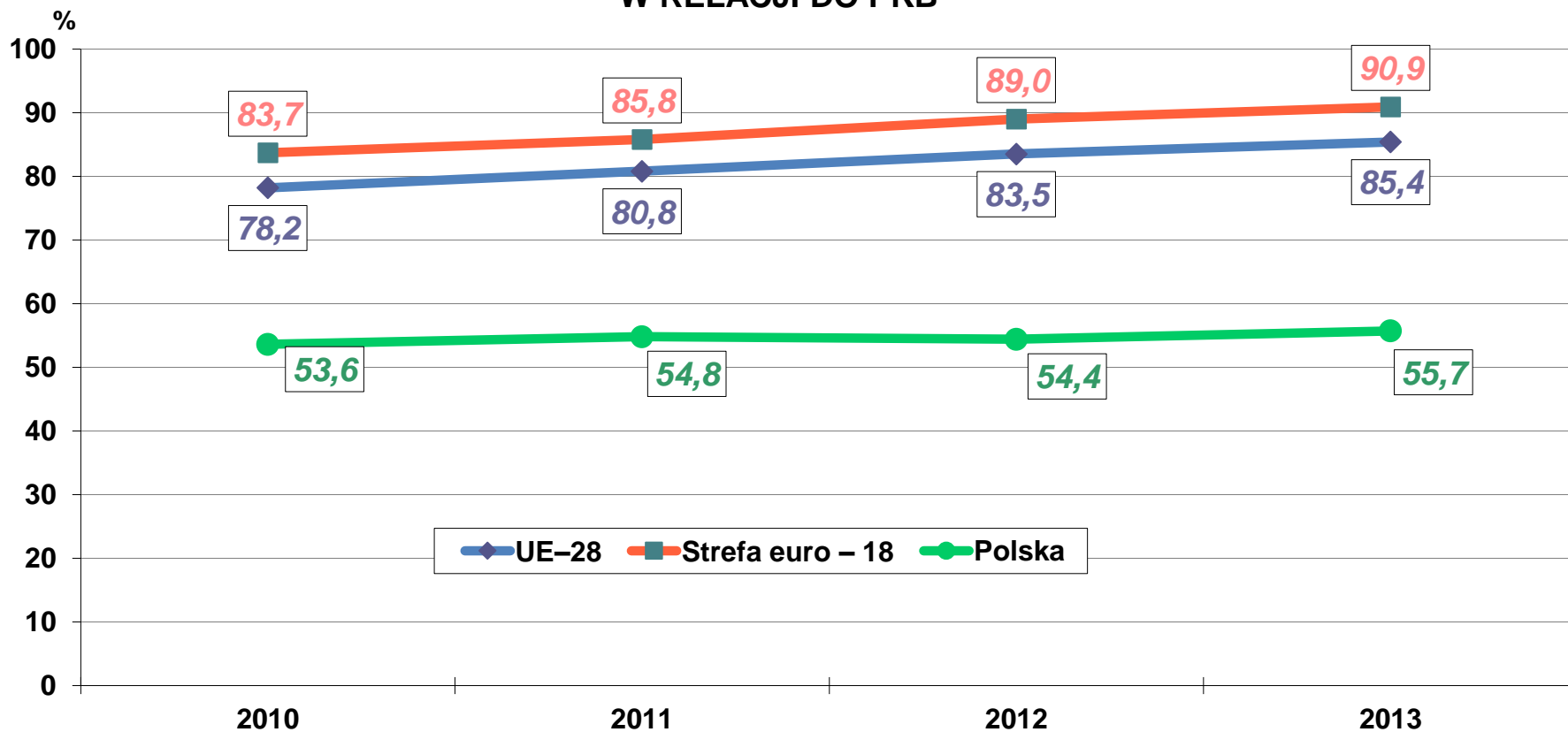

Źródło: Eurostat.



# Notyfikacja fiskalna według ESA 2010 w 2013 r.

## DŁUG SEKTORA INSTYTUCJI RZĄDOWYCH I SAMORZĄDOWYCH W RELACJI DO PKB W KRAJACH UNII EUROPEJSKIEJ

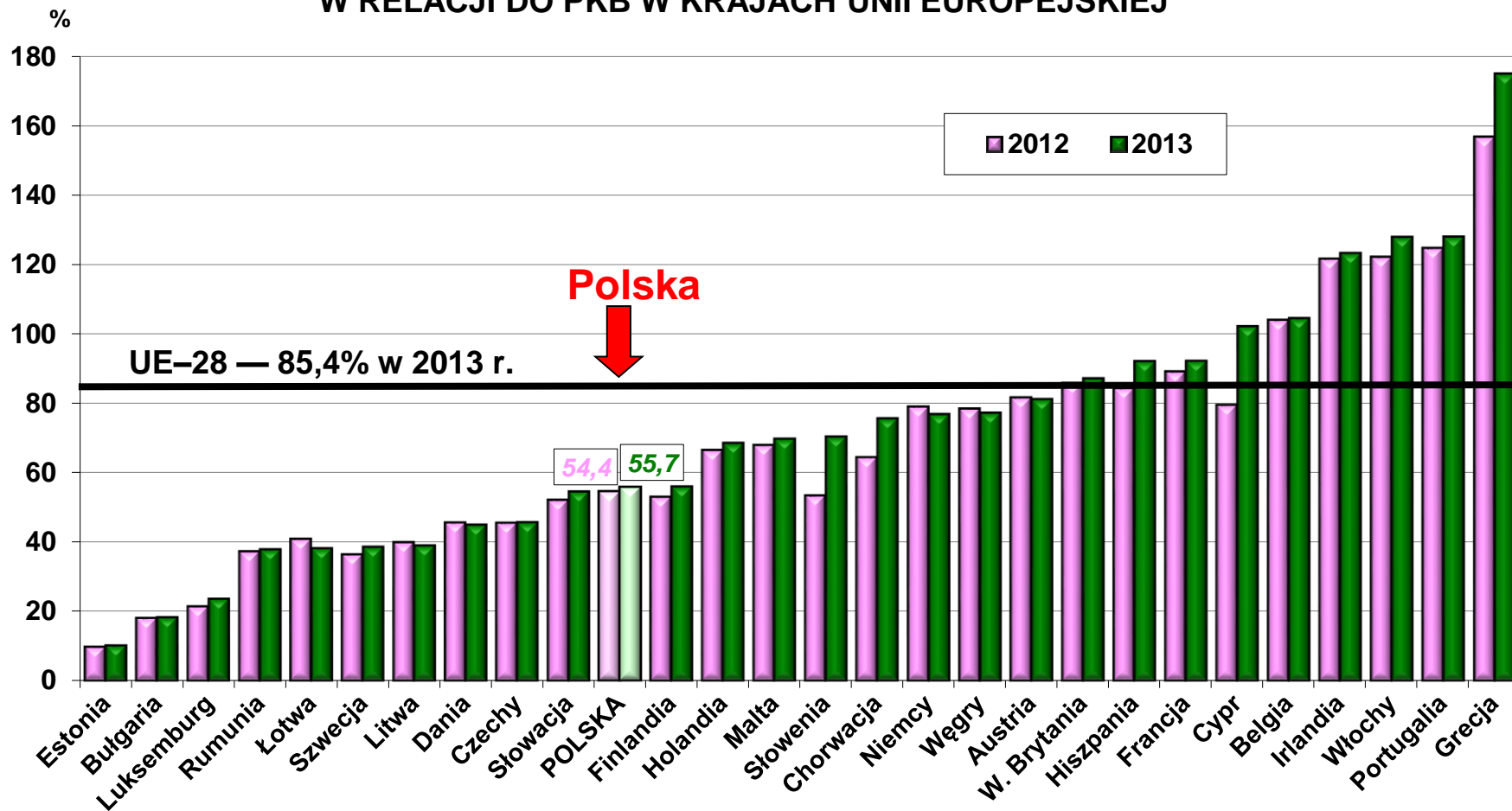

Źródło: Eurostat.



# Notyfikacja fiskalna według ESA 2010 w 2013 r.

## DŁUG SEKTORA INSTYTUCJI RZĄDOWYCH I SAMORZĄDOWYCH W RELACJI DO PKB W WYBRANYCH KRAJACH UNII EUROPEJSKIEJ

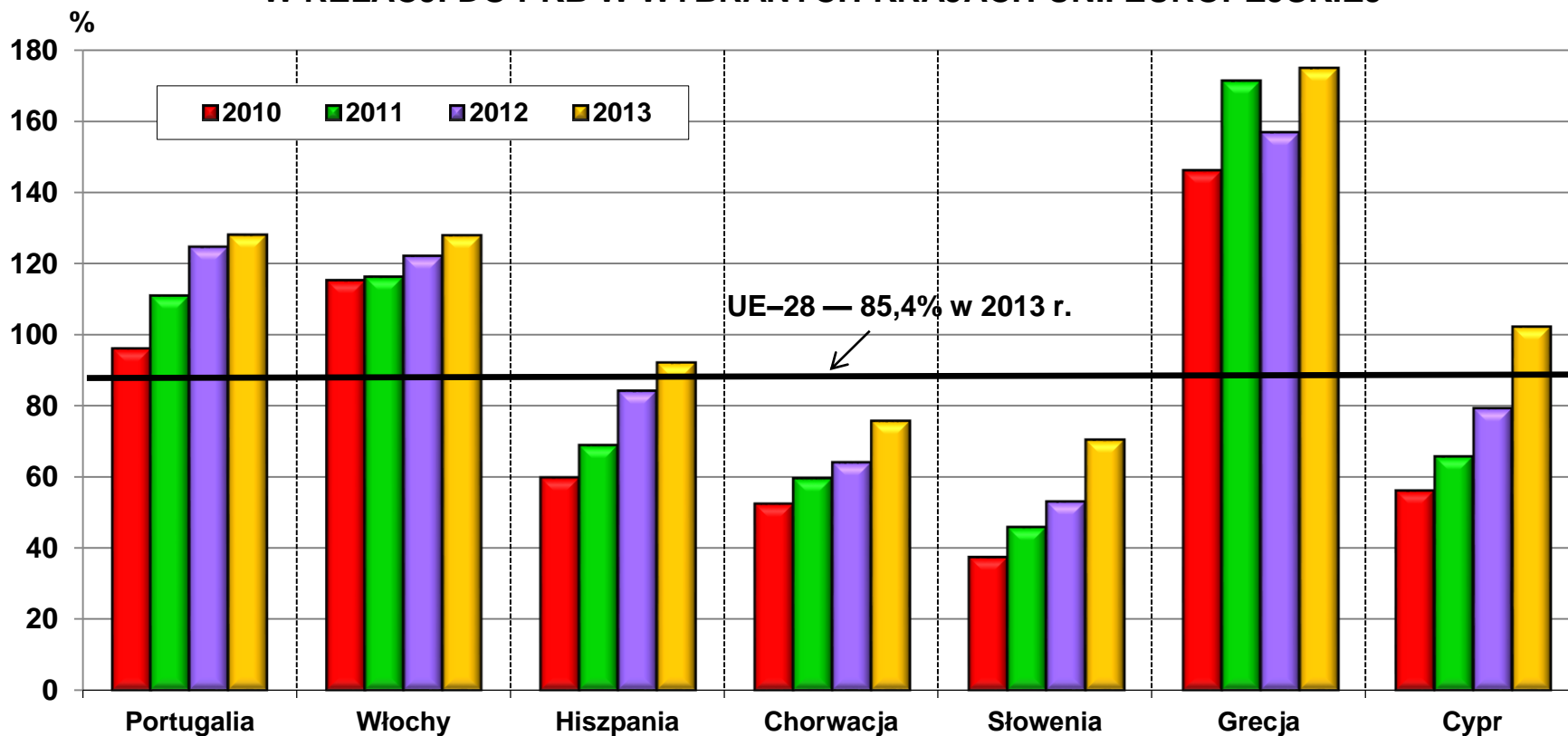

Źródło: Eurostat.





# Notyfikacja fiskalna według ESA 2010 w 2013 r.

## DOCHODY I WYDATKI SEKTORA INSTYTUCJI RZĄDOWYCH I SAMORZĄDOWYCH W RELACJI DO PKB W KRAJACH UNII EUROPEJSKIEJ W 2013 R.

