



# **INFORMACJA O SYTUACJI GOSPODARCZEJ POLSKI W 2015 R.**

## **PRODUKT KRAJOWY BRUTTO W 2015 R. Szacunek wstępny**

*26 stycznia 2016 r.*



# Podstawowe tendencje (1)

W 2015 r. tempo wzrostu gospodarczego w Polsce było nieco szybsze niż w 2014 r.

Według wstępnego szacunku, produkt krajowy brutto w 2015 r. zwiększył się realnie o **3,6%** (przed rokiem o 3,3% ).

Popyt krajowy był o 3,4% wyższy niż w 2014 r.:

- spożycie ogółem zwiększyło się o 3,2% (w tym spożycie w sektorze gospodarstw domowych — o 3,1%);
- akumulacja brutto wzrosła o 4,2%, w tym nakłady brutto na środki trwałe zwiększyły się o 6,1%.

Wstępnie ocenia się, że eksport netto miał niewielki pozytywny wpływ na tempo wzrostu gospodarczego.



## Podstawowe tendencje (2)

Wartość dodana brutto w gospodarce narodowej wzrosła w tempie zbliżonym do notowanego rok wcześniej (3,4% wobec 3,3%), szybszym niż w latach 2012–2013.

Wartość dodana brutto zwiększyła się w skali roku:

- w przemyśle o 5,4%,
- w budownictwie o 4,4%,
- w handlu; naprawie pojazdów samochodowych o 3,1%,
- w transporcie i gospodarce magazynowej o 0,7%.



## Podstawowe tendencje (3)

Według wstępnych szacunków dla pełnej zbiorowości przedsiębiorstw W 2015 r. w podstawowych obszarach działalności obserwowano w skali roku wzrost:

- produkcji sprzedanej przemysłu ogółem — o 4,8%,
- produkcji budowlano-montażowej ogółem — o 3,0%,
- sprzedaży detalicznej ogółem — o 3,3%,
- sprzedaży usług w transporcie ogółem — o 1,0%,
- sprzedaży usług w łączności ogółem — o 5,9%.



## Podstawowe tendencje (4)

Sytuacja na rynku pracy w 2015 r. była lepsza niż przed rokiem. Liczba pracujących w gospodarce narodowej, według wstępnych szacunków, była o ok. 2% wyższa niż w 2014 r. Umocnił się wzrost przeciętnego zatrudnienia w sektorze przedsiębiorstw, a stopa bezrobocia rejestrowanego obniżyła się do 9,8% w końcu grudnia.

Przeciętne nominalne wynagrodzenia w sektorze przedsiębiorstw wzrosły w nieco wolniejszym tempie niż w 2014 r. Przy spadku cen wyraźnie umocnił się wzrost siły nabywczej płac. Wolniej niż przed rokiem wzrosły nominalne i realne świadczenia emerytalno-rentowe w systemie pracowniczym, a szybciej – rolników indywidualnych.

Ceny towarów i usług konsumpcyjnych były o 0,9% niższe niż przed rokiem. Pogłębił się spadek cen producentów w przemyśle, a zmniejszył się – w budownictwie.



## Podstawowe tendencje (5)

Globalna produkcja rolnicza, według wstępnych szacunków, w 2015 r. była niższa niż przed rokiem o 4,2%. Zmniejszyła się produkcja roślinna (o 11,2%), a zwierzęca — wzrosła (o 3,1%).

Grudniowe badania pogłowia wskazują na pogłębienie spadku liczebności trzody chlewnej i zwiększenie stada bydła.

Ceny większości produktów rolnych (z wyjątkiem cen żywca wołowego) były niższe niż w 2014 r. W czwartym roku z rzędu wskaźnik „nożyc cen” kształtował się na poziomie niekorzystnym dla producentów rolnych (97,5).



## Podstawowe tendencje (6)

---

Obroty towarowe handlu zagranicznego (wyrażone z złotych) w okresie styczeń–listopad 2015 r. wzrosły w skali roku, w większym stopniu po stronie eksportu niż importu. Po raz pierwszy od wielu lat wymiana zamknęła się dodatnim saldem. Wskaźnik terms of trade w okresie styczeń–październik 2015 r. był niższy niż przed rokiem, ale kształtował się korzystnie (100,5).

## PRODUKT KRAJOWY BRUTTO (rok poprzedni=100)

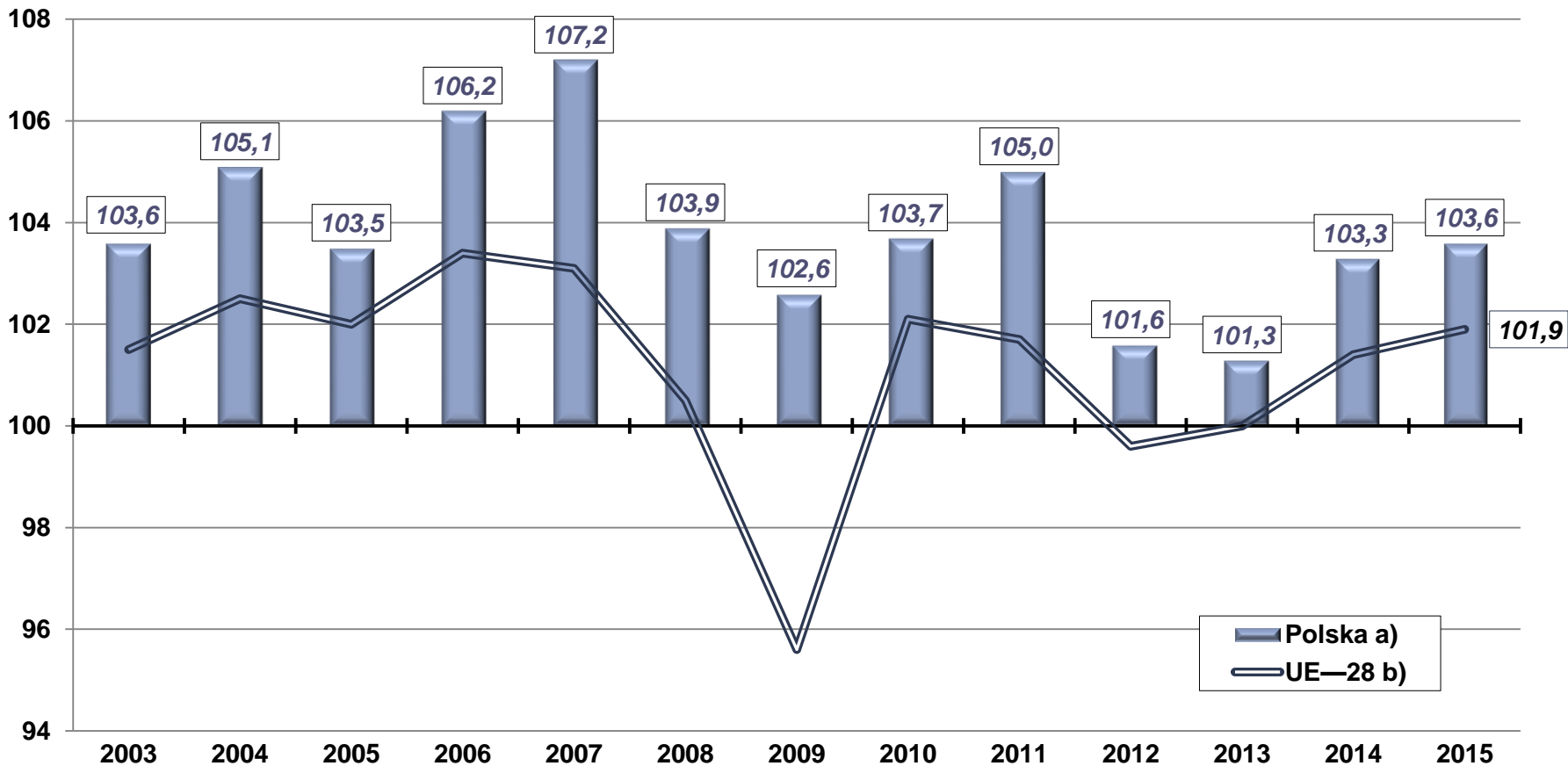

a) Szacunek wstępny dla 2015 r.

b) Prognoza dla 2015 r.

Źródło: GUS, Komisja Europejska.



## DYNAMIKA PRODUKTU KRAJOWEGO BRUTTO (niewyrównana sezonowo, analogiczny okres roku poprzedniego=100)

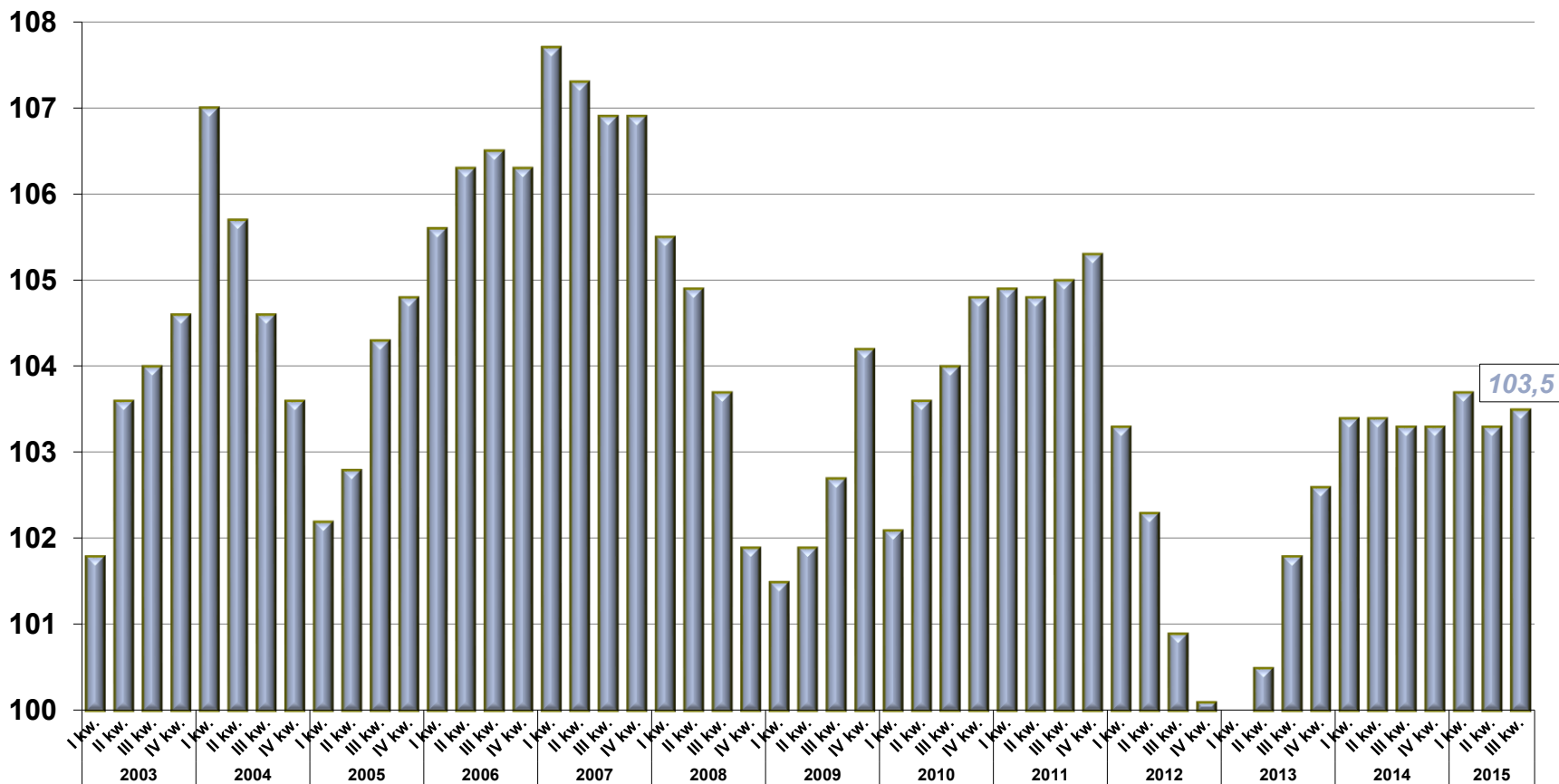

## WARTOŚĆ DODANA BRUTTO (rok poprzedni=100)

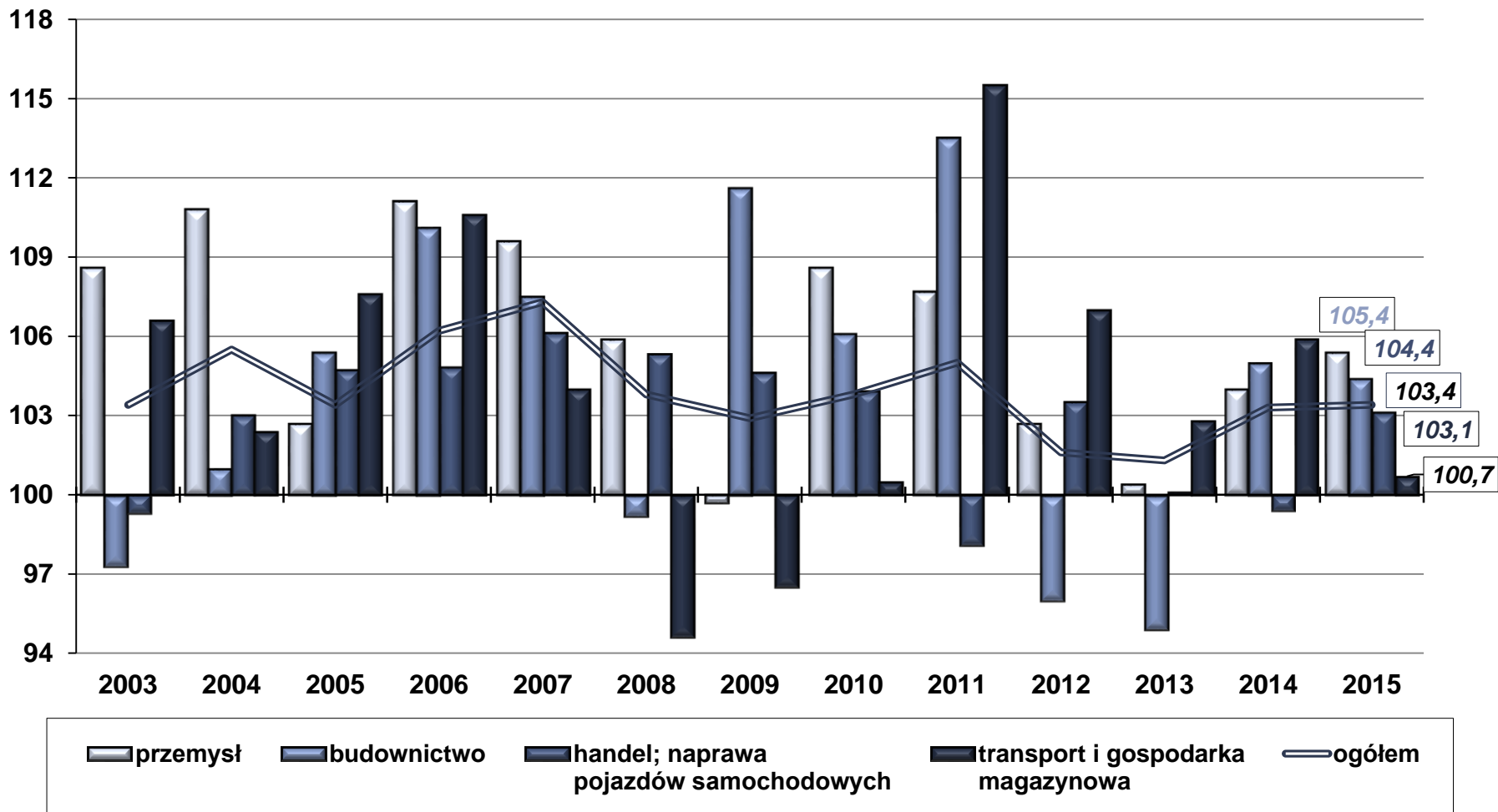

## PKB I POPYT KRAJOWY (rok poprzedni=100)

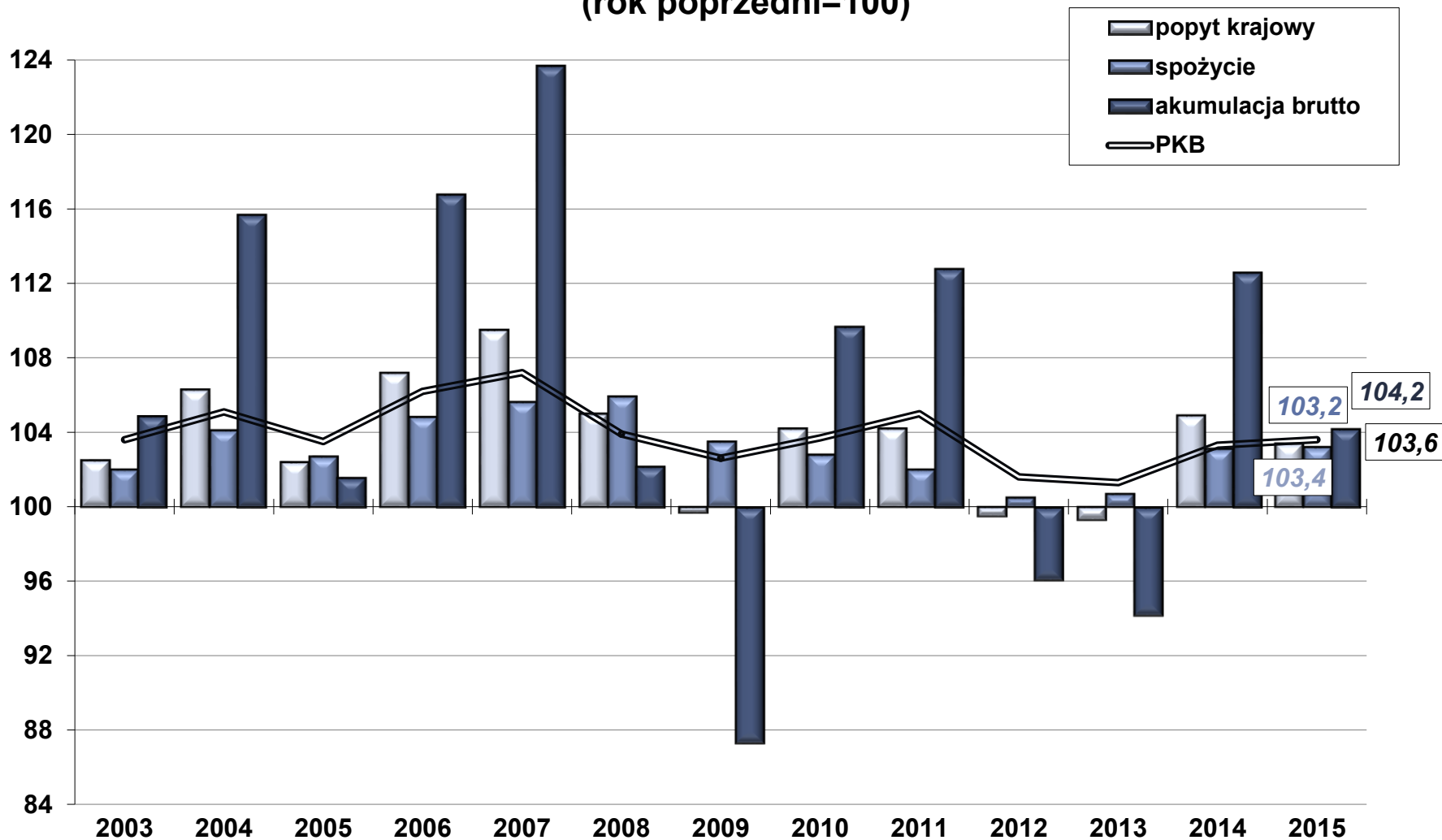

## PKB, SPOŻYCIE INDYWIDUALNE I NAKŁADY BRUTTO NA ŚRODKI TRWAŁE (rok poprzedni=100)

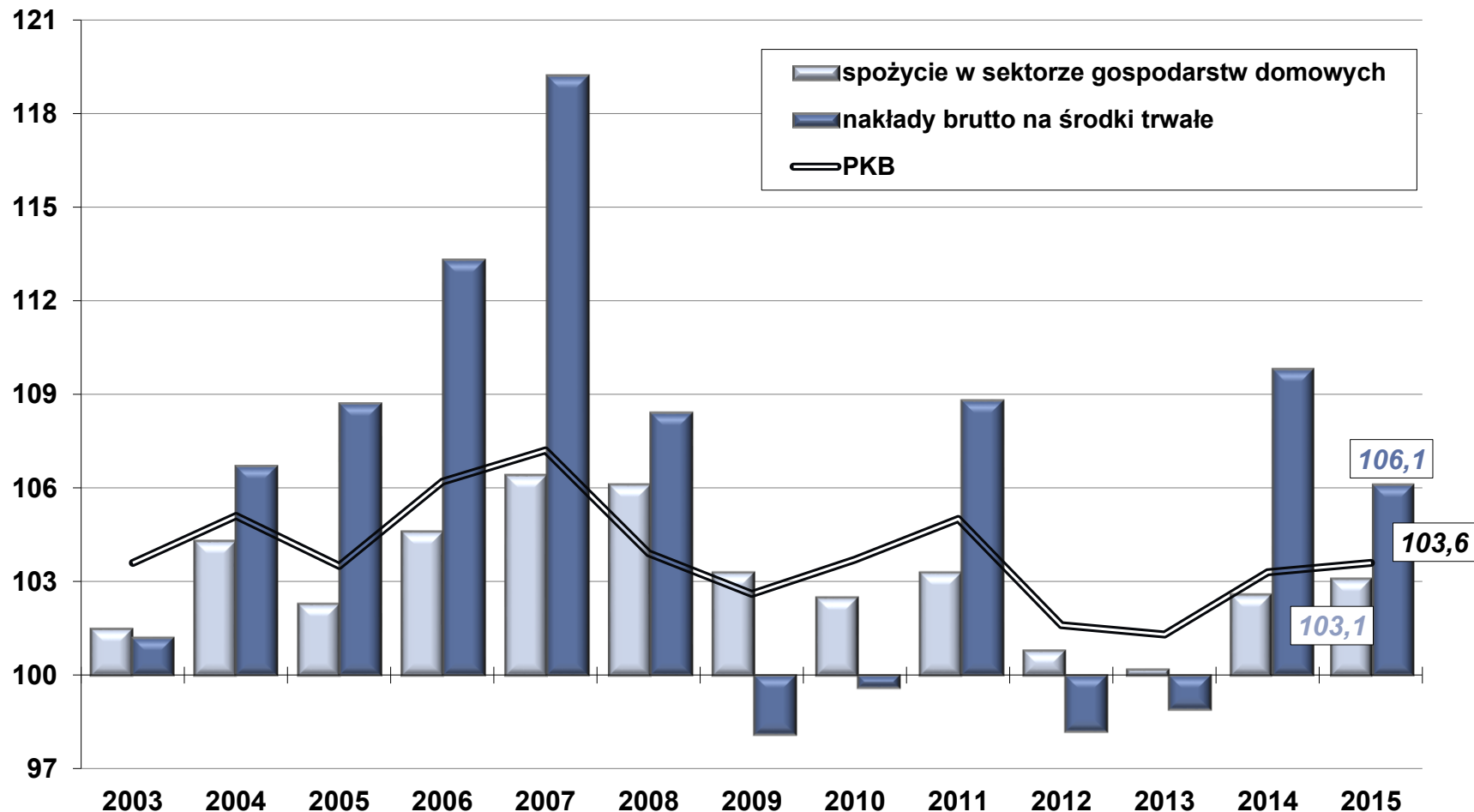



# PKB

## STOPA INWESTYCJI

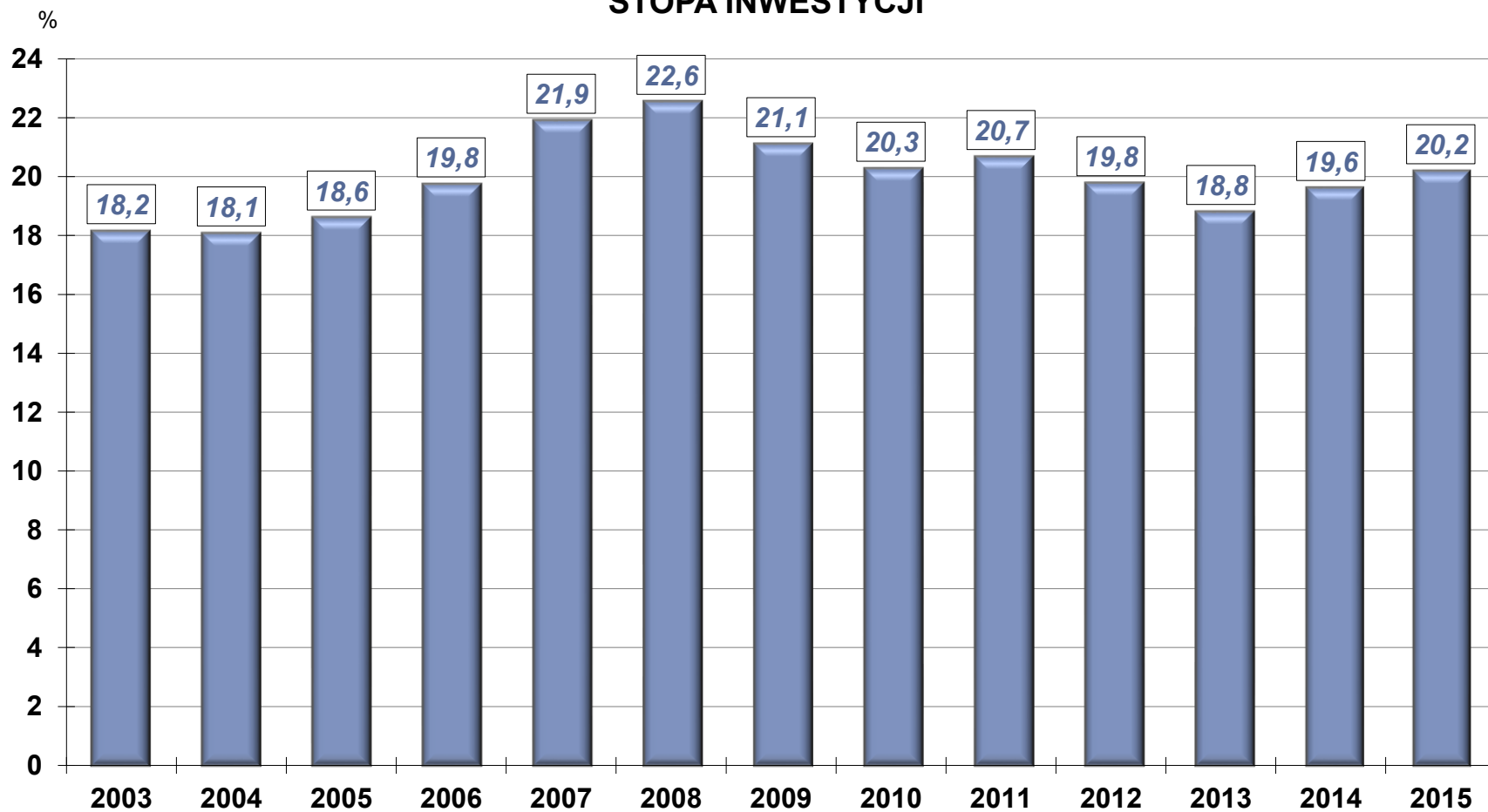

## SKALA WPLYWU WYBRANYCH KATEGORII NA WZROST REALNY PKB

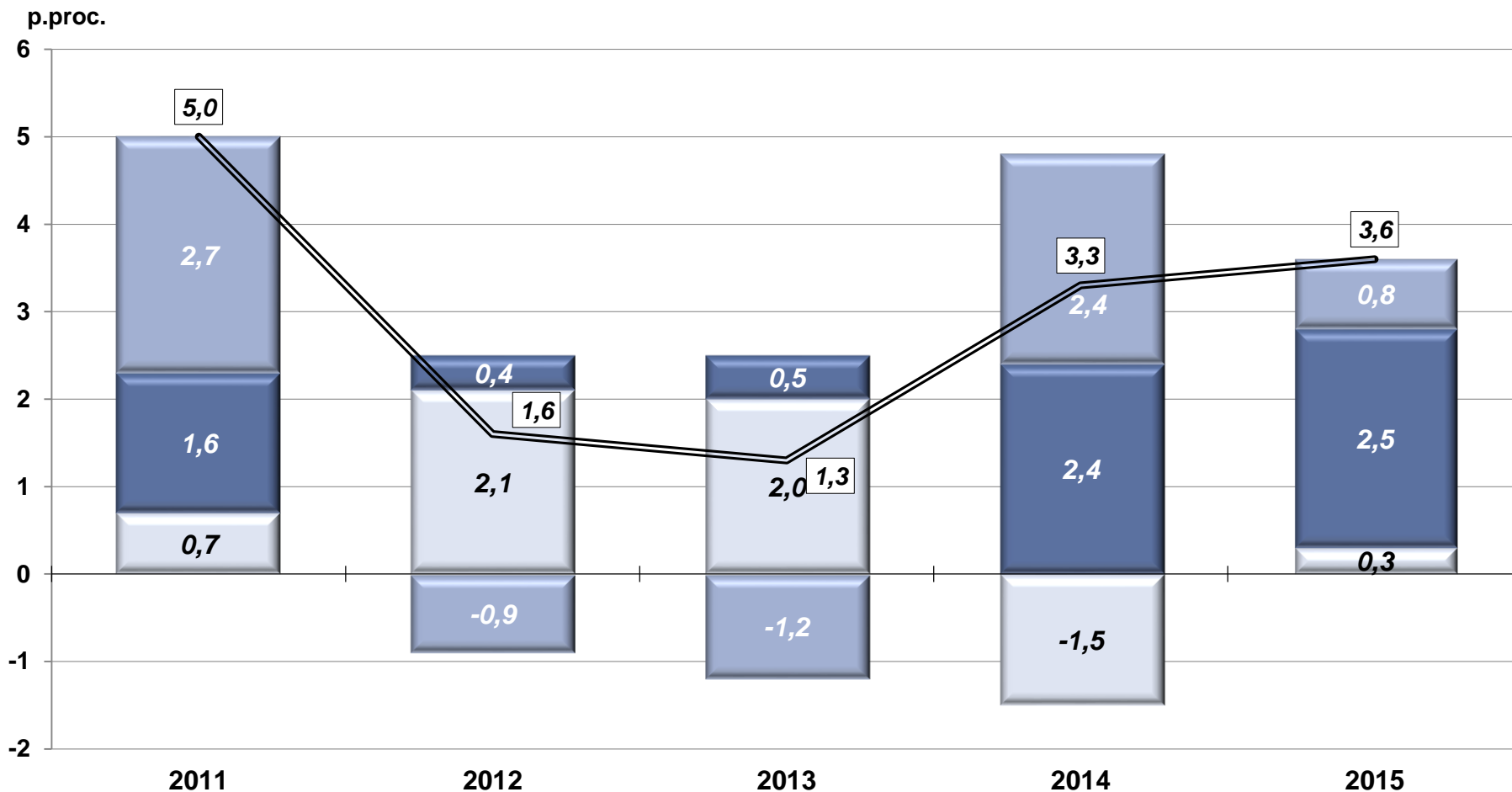

saldo obrotów z zagranicą

spożycie

akumulacja brutto

wzrost produktu krajowego brutto w skali roku



# PKB

Skala wpływu poszczególnych kategorii na wzrost realny PKB (w pkt. proc.)

<b>Wyszczególnienie</b>	<b>2011</b>	<b>2012</b>	<b>2013</b>	<b>2014</b>	<b>2015</b>
<b>PKB</b>	<b>5,0</b>	<b>1,6</b>	<b>1,3</b>	<b>3,3</b>	<b>3,6</b>
<b>POPYT KRAJOWY</b>	<b>4,3</b>	<b>-0,5</b>	<b>-0,7</b>	<b>4,8</b>	<b>3,3</b>
<b>Spożycie</b>	<b>1,6</b>	<b>0,4</b>	<b>0,5</b>	<b>2,4</b>	<b>2,5</b>
<b>w tym:</b>					
<b>gospodarstw domowych</b>	<b>2,0</b>	<b>0,5</b>	<b>0,1</b>	<b>1,5</b>	<b>1,8</b>
<b>Akumulacja brutto</b>	<b>2,7</b>	<b>-0,9</b>	<b>-1,2</b>	<b>2,4</b>	<b>0,8</b>
<b>w tym:</b>					
<b>nakłady brutto na środki trwałe</b>	<b>1,8</b>	<b>-0,4</b>	<b>-0,2</b>	<b>1,8</b>	<b>1,2</b>
<b>Saldo obrotów z zagranicą</b>	<b>0,7</b>	<b>2,1</b>	<b>2,0</b>	<b>-1,5</b>	<b>0,3</b>
<b>Wartość dodana brutto</b>	<b>4,4</b>	<b>1,5</b>	<b>1,2</b>	<b>2,9</b>	<b>3,0</b>

Ceny średnioroczne roku poprzedniego.

## OBROTY TOWAROWE HANDLU ZAGRANICZNEGO (ceny stałe) analogiczny okres roku poprzedniego = 100

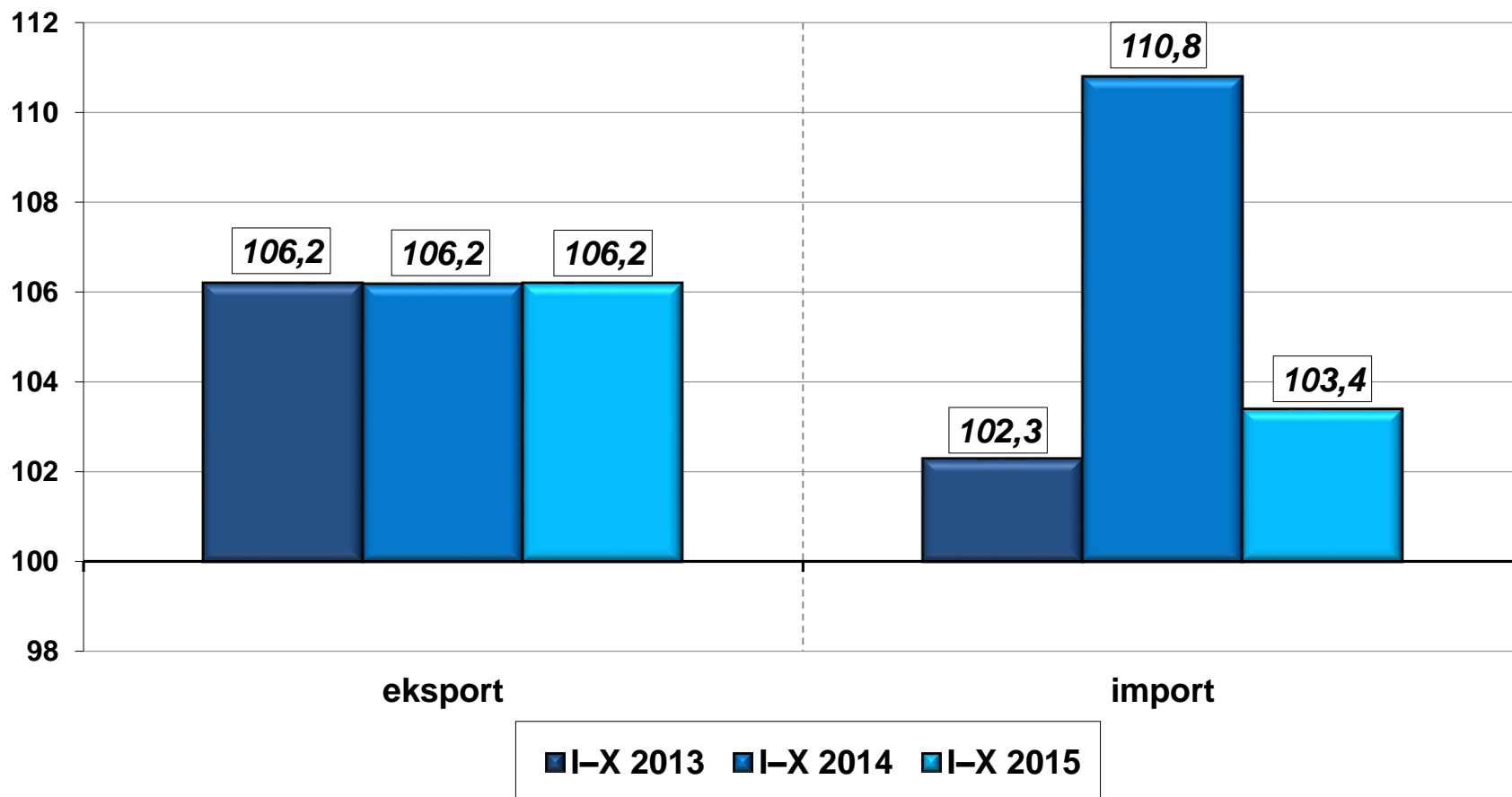



## DYNAMIKA PRODUKCJI ROLNICZEJ (rok poprzedni=100)

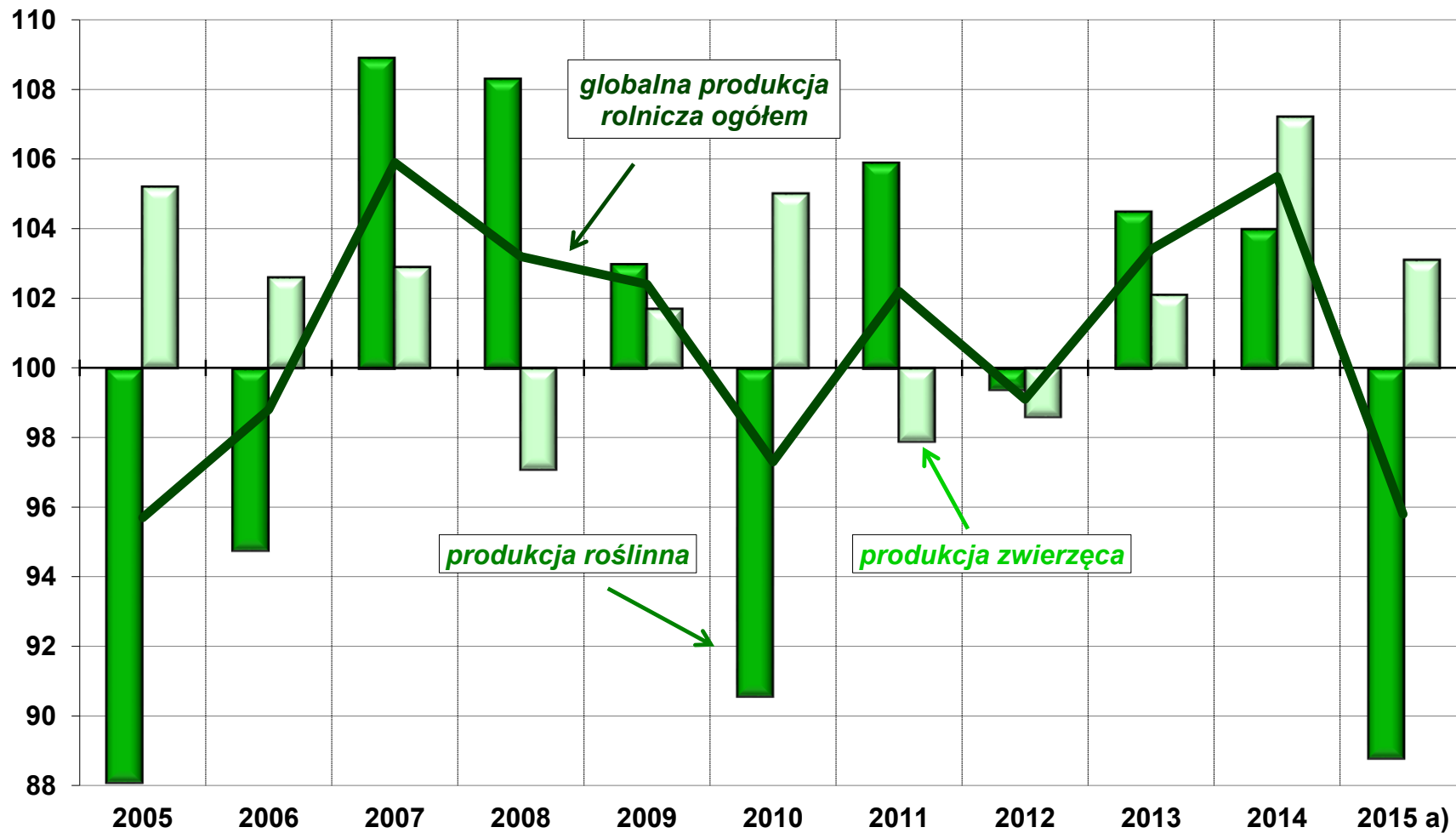

a) Dane wstępne.

## PRZECIĘTNE CENY SKUPU ZBÓŻ I TARGOWISKOWE CENY ZIEMNIAKÓW

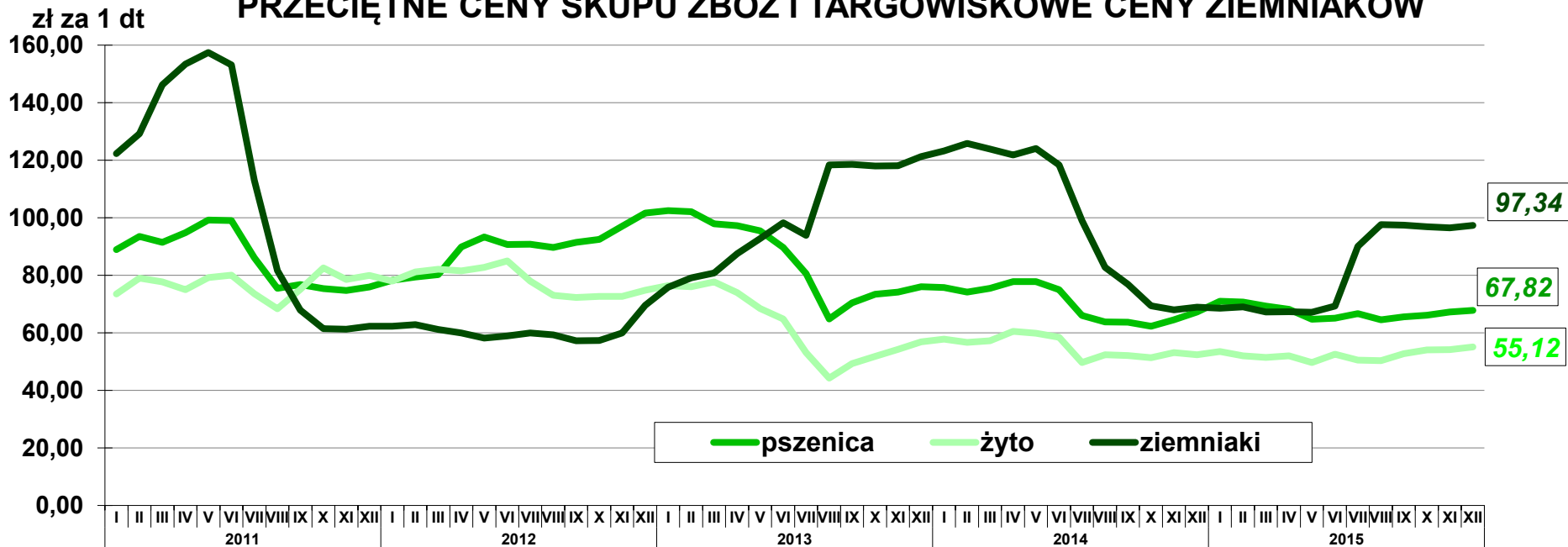

## PRZECIĘTNE CENY SKUPU ŻYWCA I MLEKA

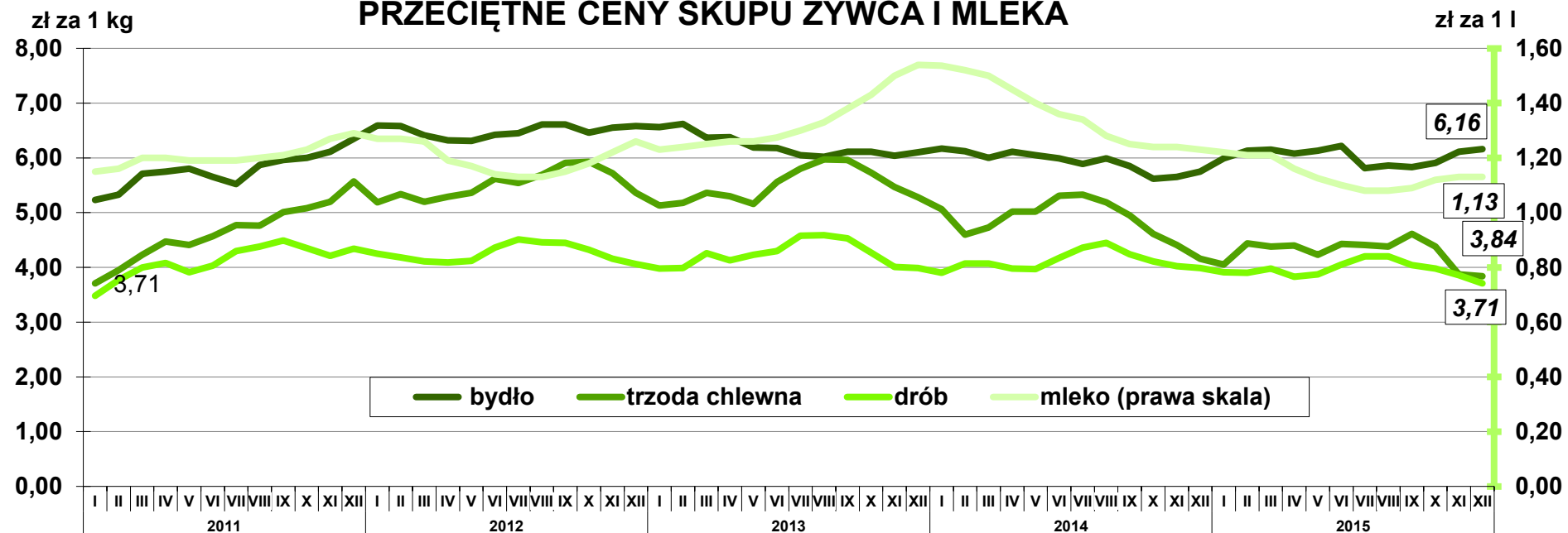

## DYNAMIKA CEN PRODUKTÓW SPRZEDAWANYCH, ZAKUPYWANYCH ORAZ WSKAŹNIK „NOŻYC CEN” W ROLNICTWIE (rok poprzedni =100)

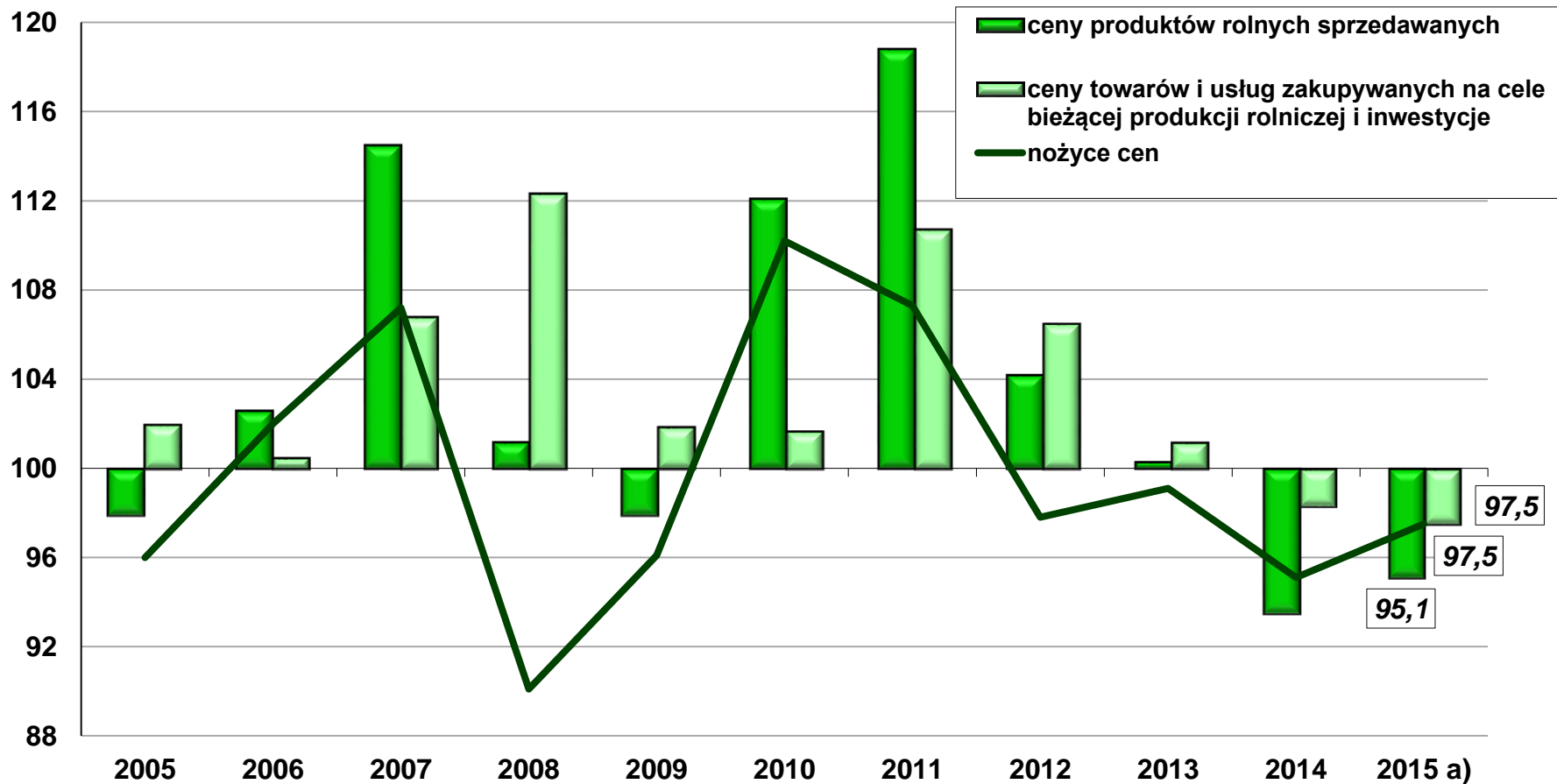

a) Dane wstępne.

## RELACJA PRZECIĘTNYCH CEN SKUPU ŻYWCA WIEPRZOWEGO DO PRZECIĘTNYCH CEN ŻYTA NA TARGOWISKACH

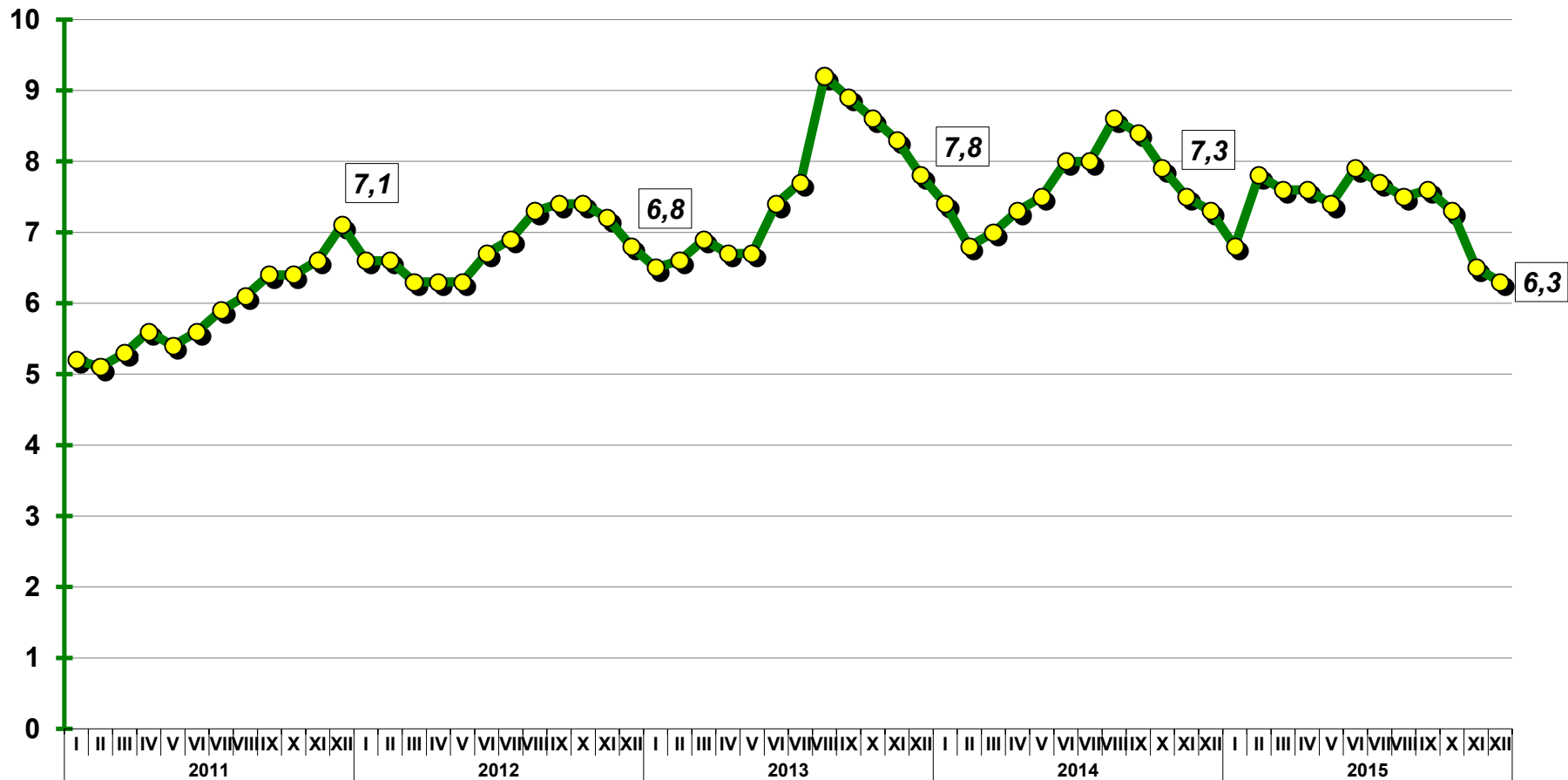

## POGŁOWIE TRZODY CHLEWNEJ<sup>a</sup>

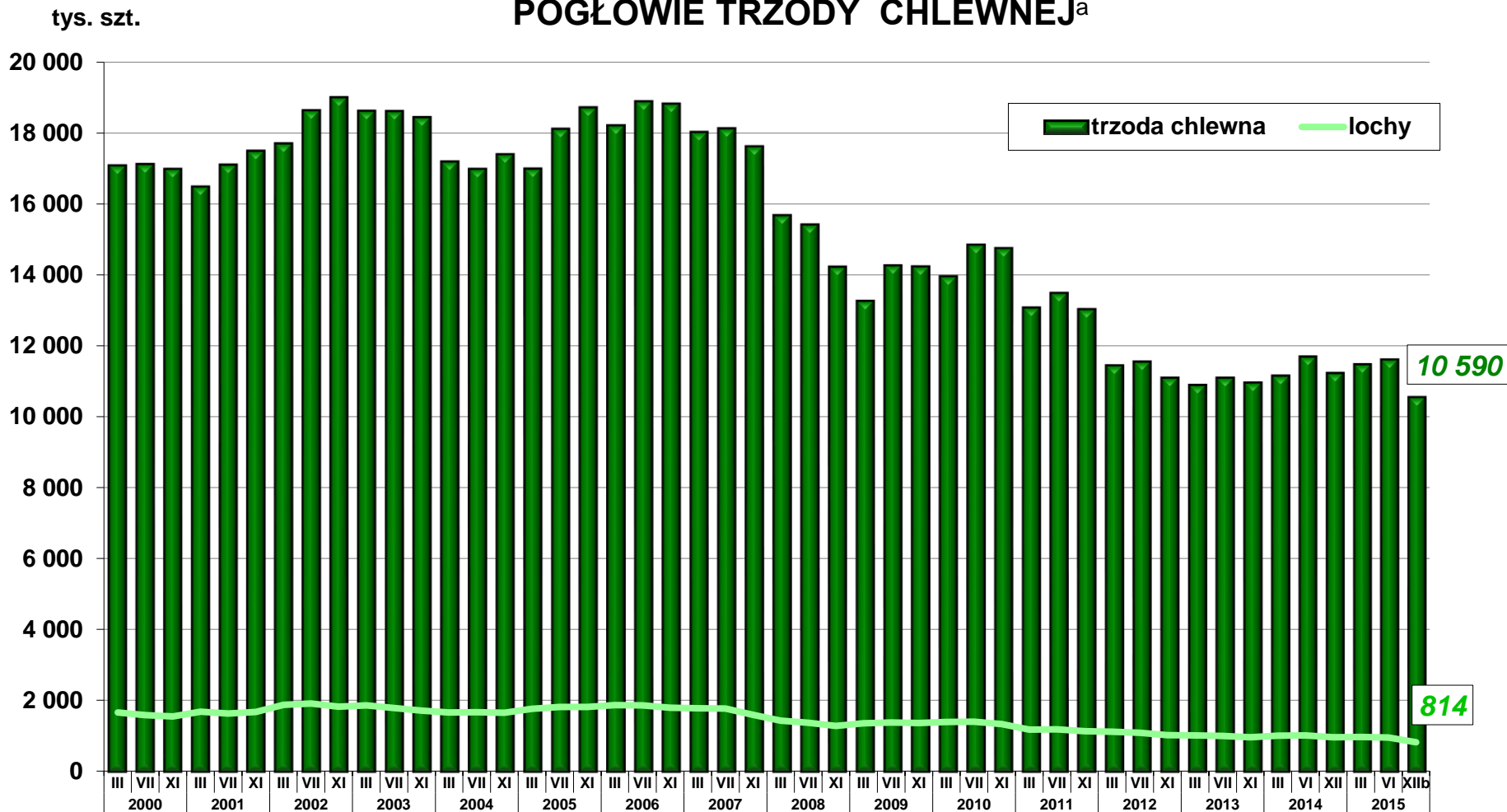

a Od 2014 r. badanie pogłowia trzody chlewnej realizowane jest w marcu, czerwcu i grudniu.

b Dane wstępne.

## POGŁOWIE BYDŁA

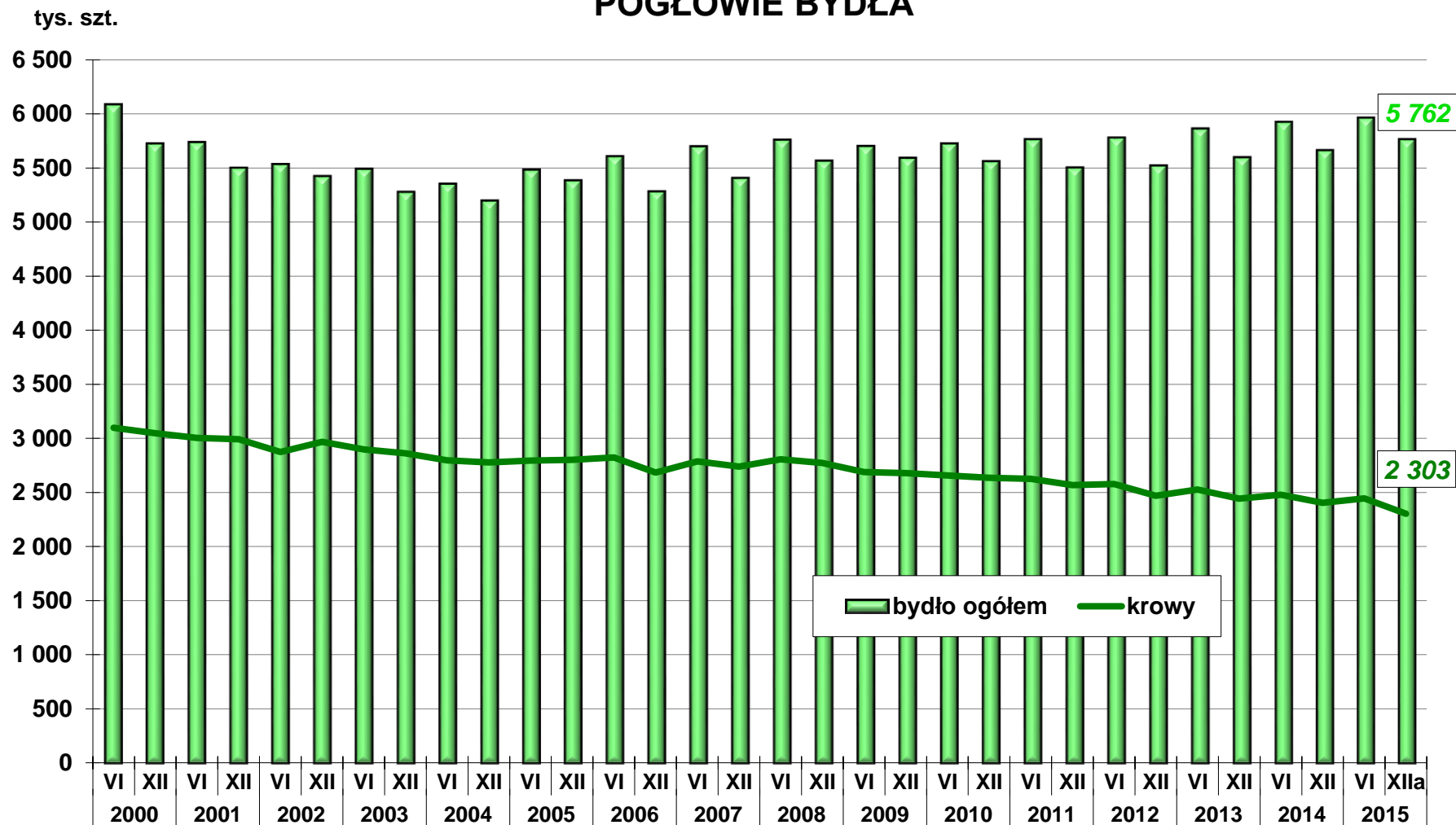

a Dane wstępne.

## DYNAMIKA PRODUKCJI SPRZEDANEJ PRZEMYSŁU (rok poprzedni=100, ceny stałe)

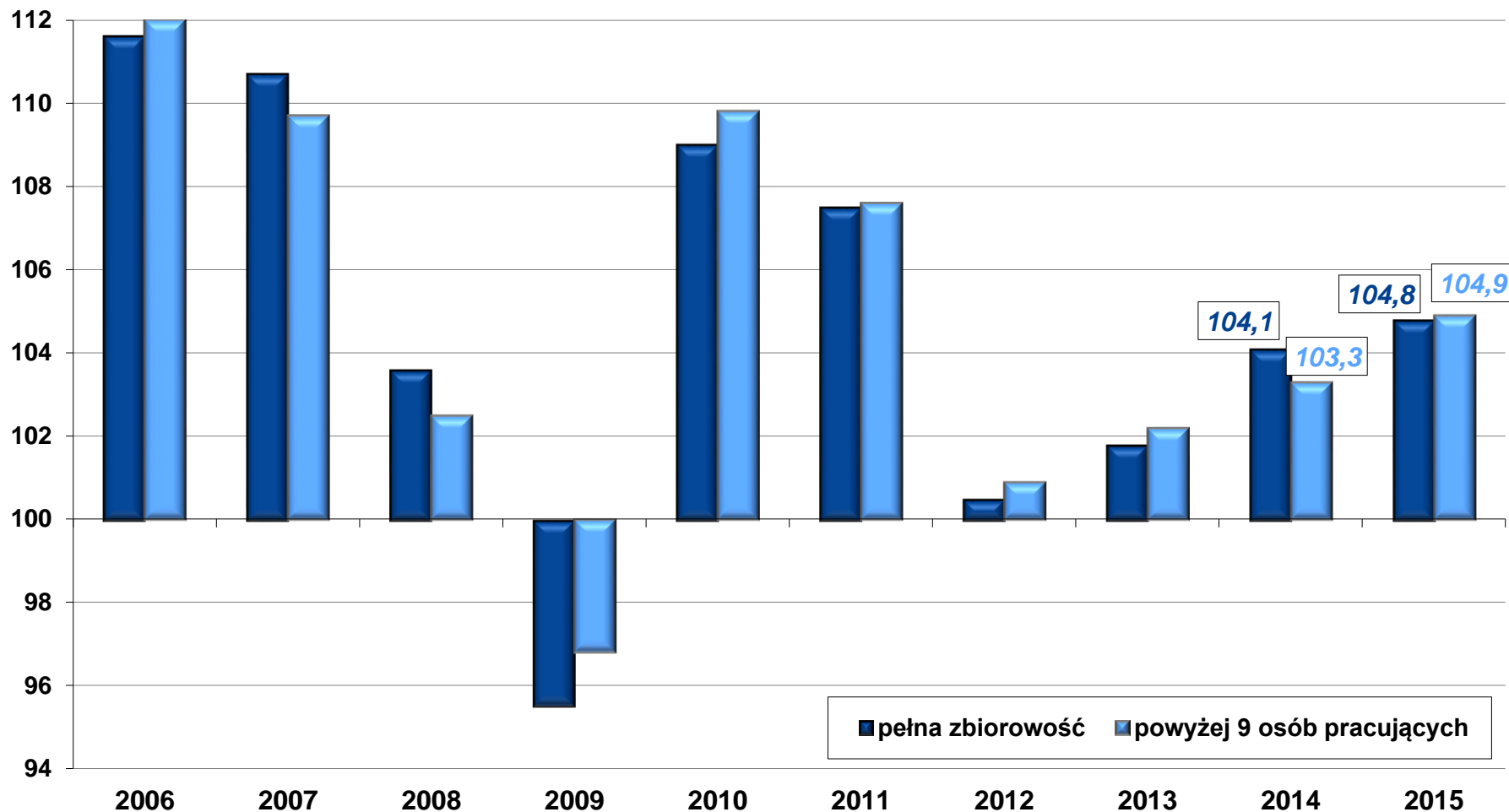

## PRODUKCJA SPRZEDANA PRZEMYSŁU (ceny stałe) przeciętna miesięczna 2010=100

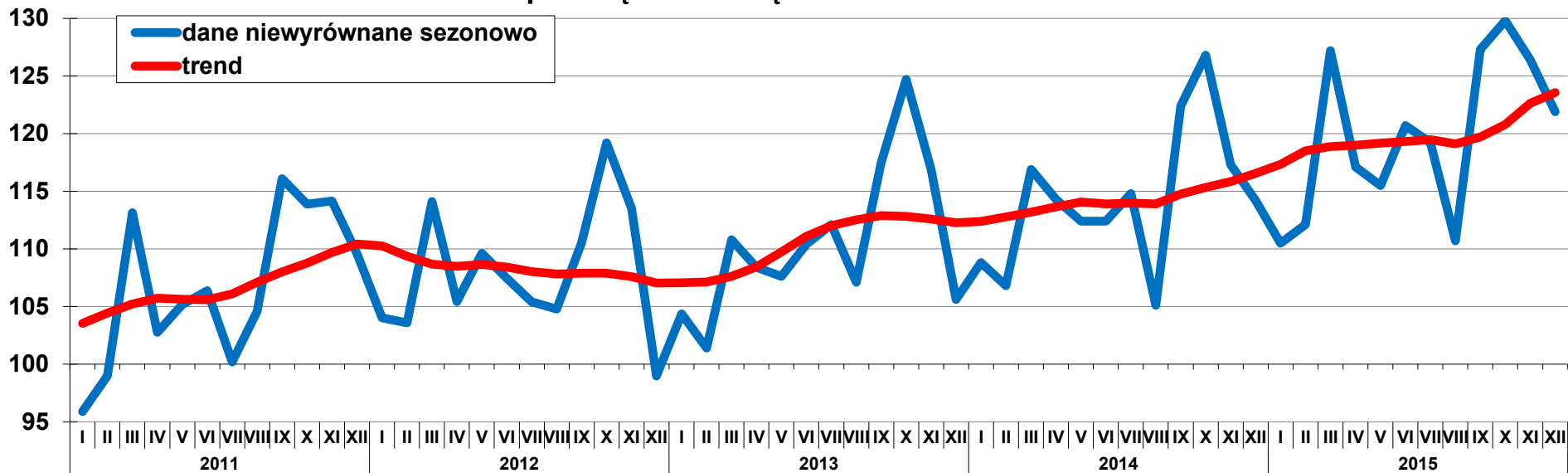

## PRZEMYSŁ (ceny stałe) analogiczny okres roku poprzedniego=100

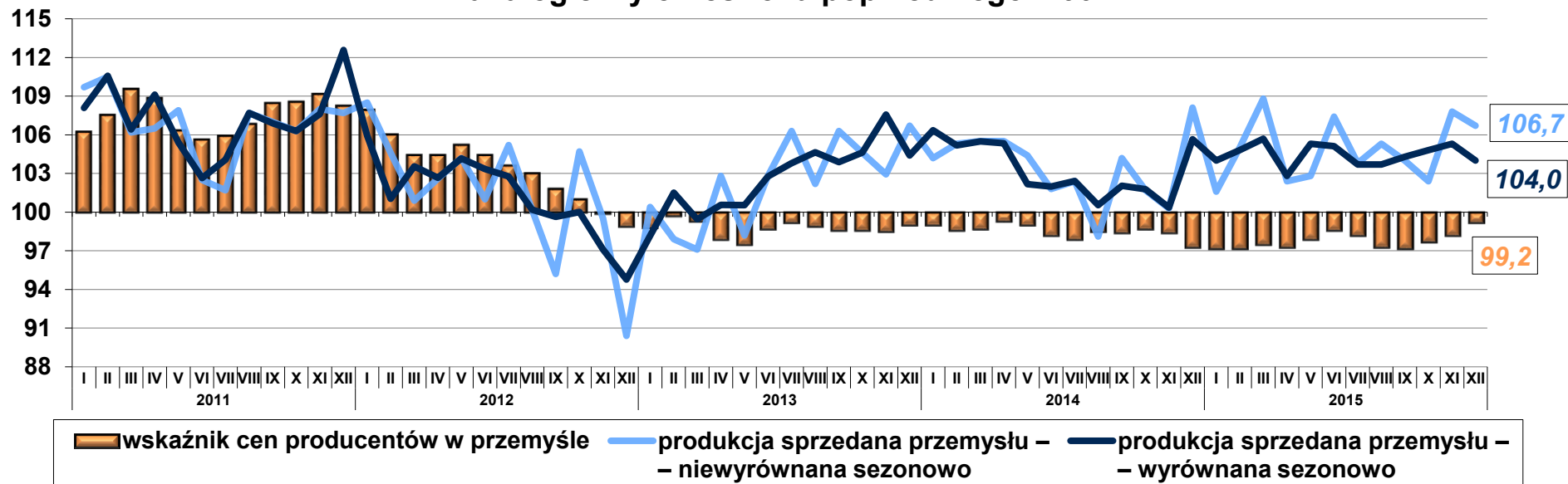



## PRODUKCJA SPRZEDANA (ceny stałe) I WSKAŹNIK CEN W PRZETWÓRSTWIE PRZEMYSŁOWYM analogiczny okres roku poprzedniego=100

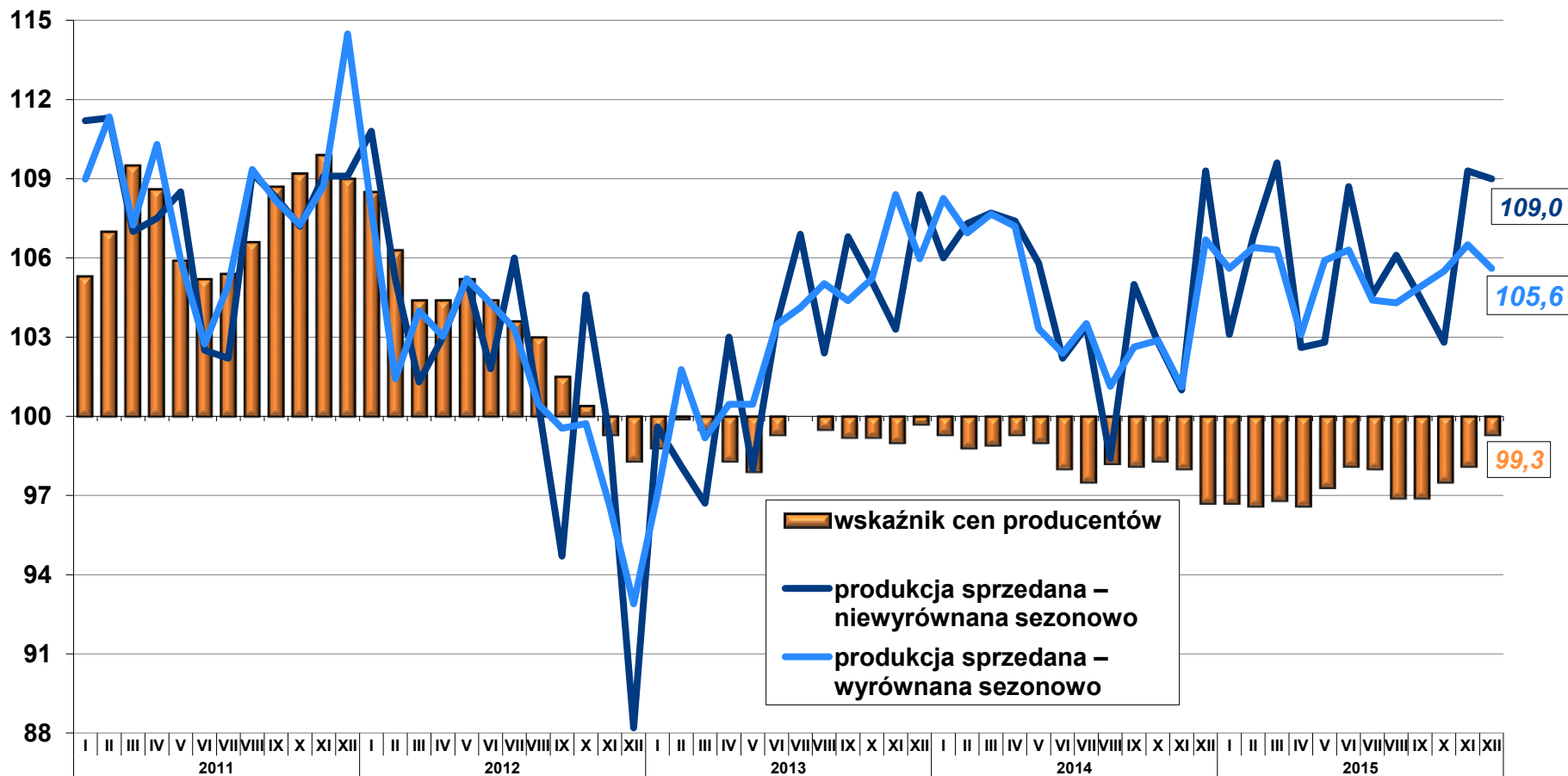

## PRODUKCJA SPRZEDANA PRZEMYSŁU WEDŁUG SEKCJI PKD (ceny stałe) zmiany w stosunku do analogicznego okresu roku poprzedniego

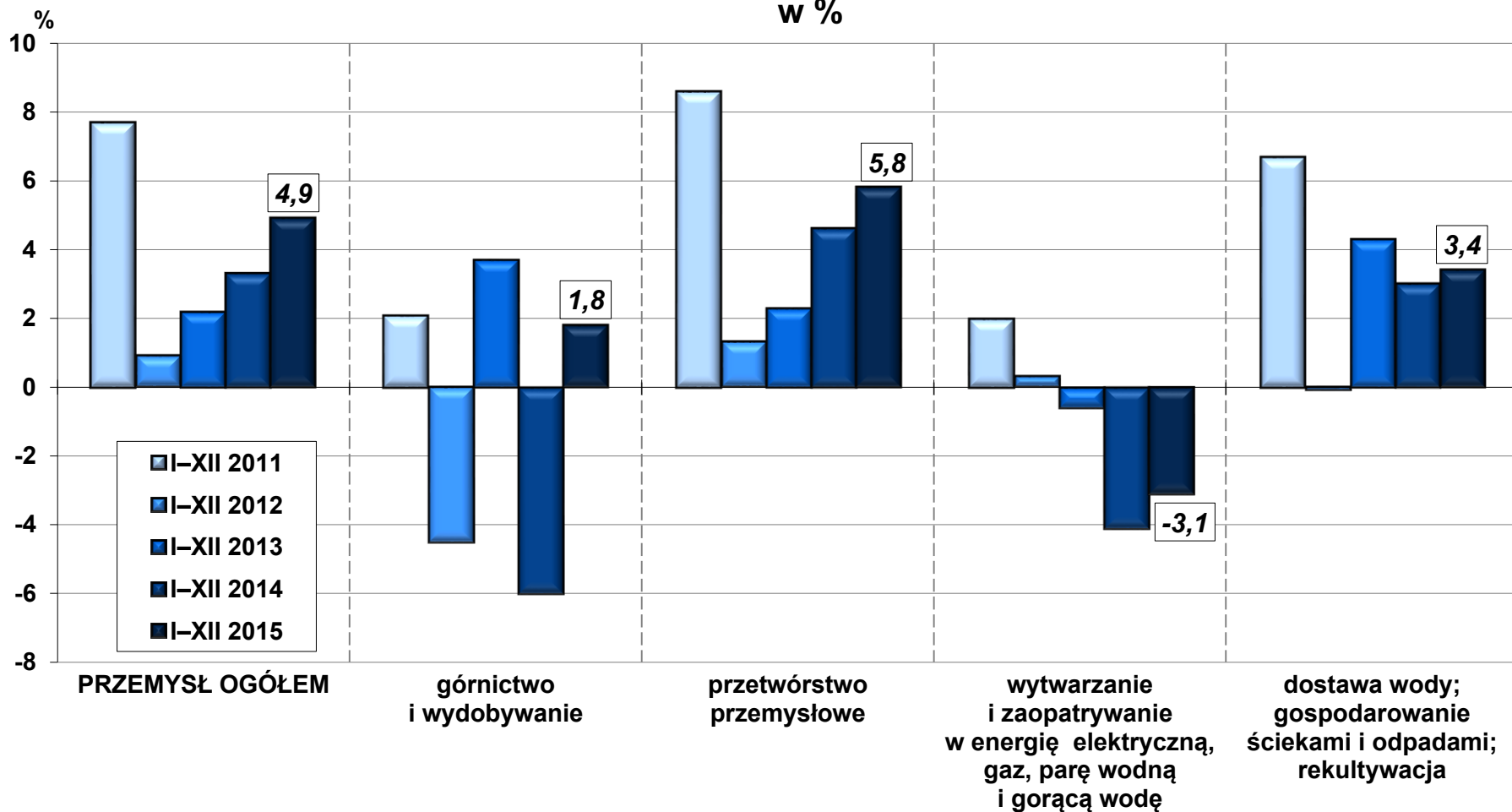

**PRODUKCJA SPRZEDANA PRZEMYSŁU WEDŁUG WYBRANYCH DZIAŁÓW  
PRZETWÓRSTWA PRZEMYSŁOWEGO (ceny stałe)  
analogiczny okres roku poprzedniego=100**

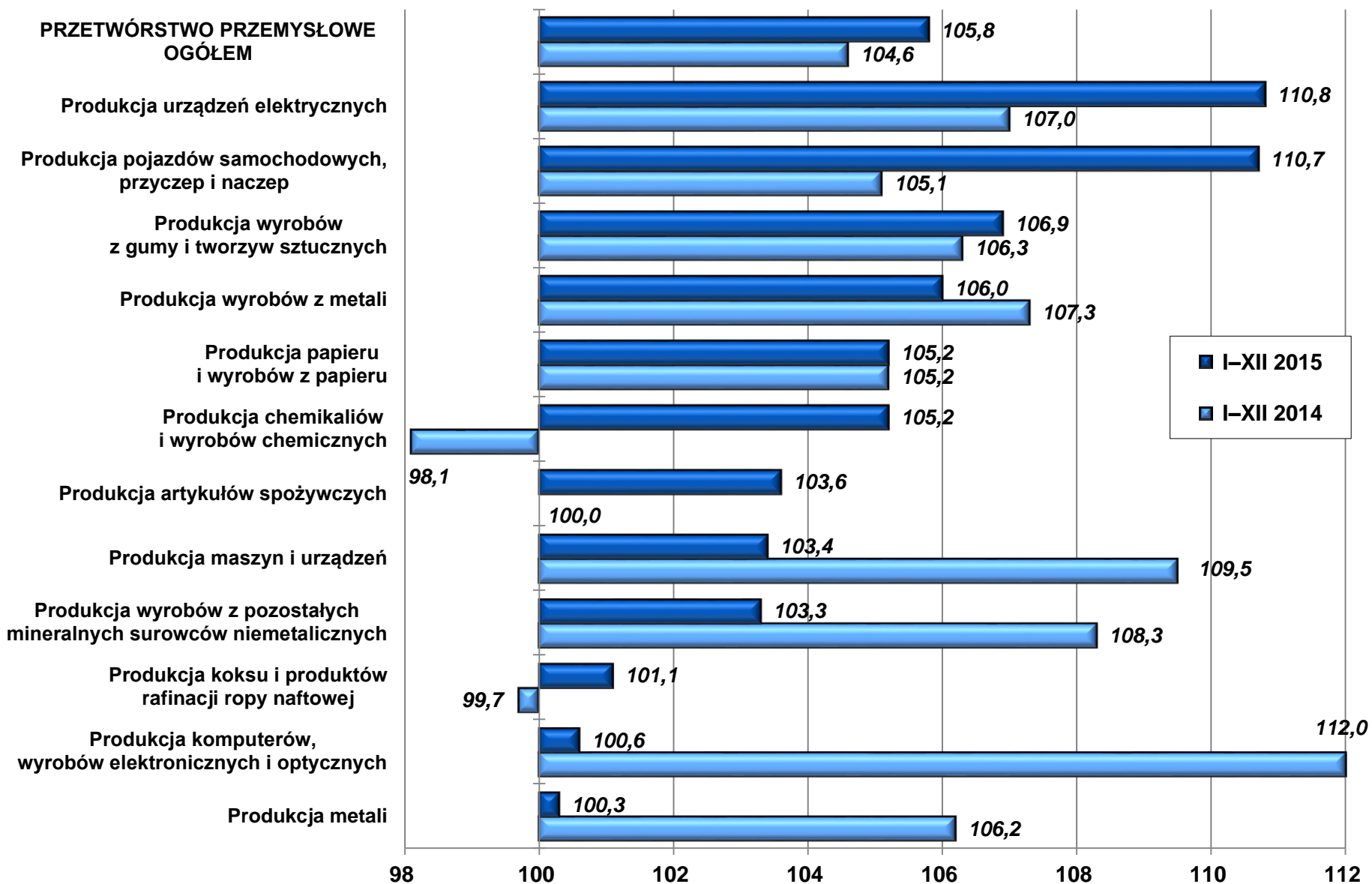

**PRODUKCJA SPRZEDANA PRZEMYSŁU  
WEDŁUG GŁÓWNYCH GRUPOWAŃ PRZEMYSŁOWYCH (ceny  
stałe)  
analogiczny okres roku poprzedniego=100**

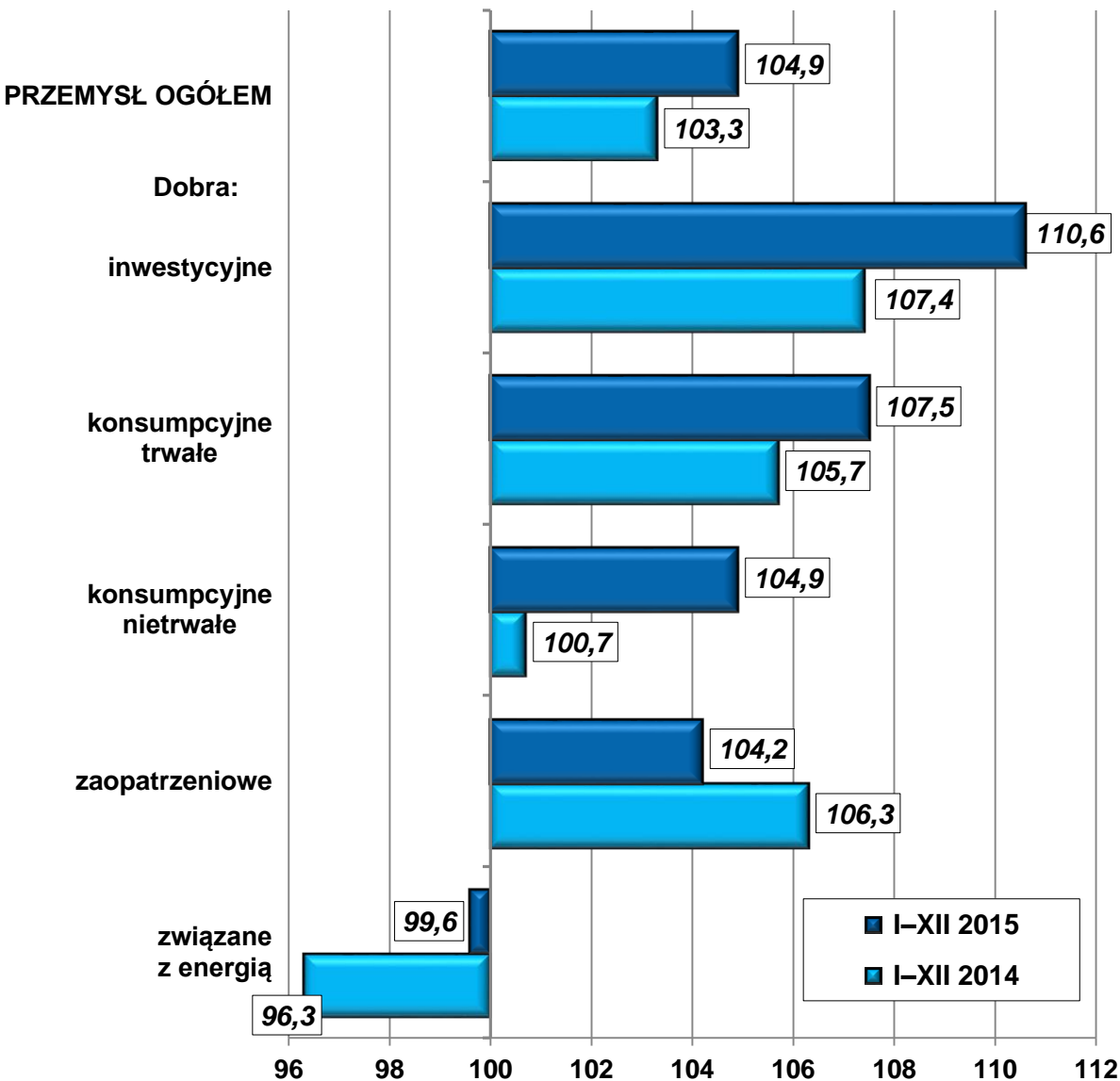

**STRUKTURA PRODUKCJI  
SPRZEDANEJ PRZEMYSŁU  
WEDŁUG GŁÓWNYCH GRUPOWAŃ  
PRZEMYSŁOWYCH  
(ceny bieżące)**

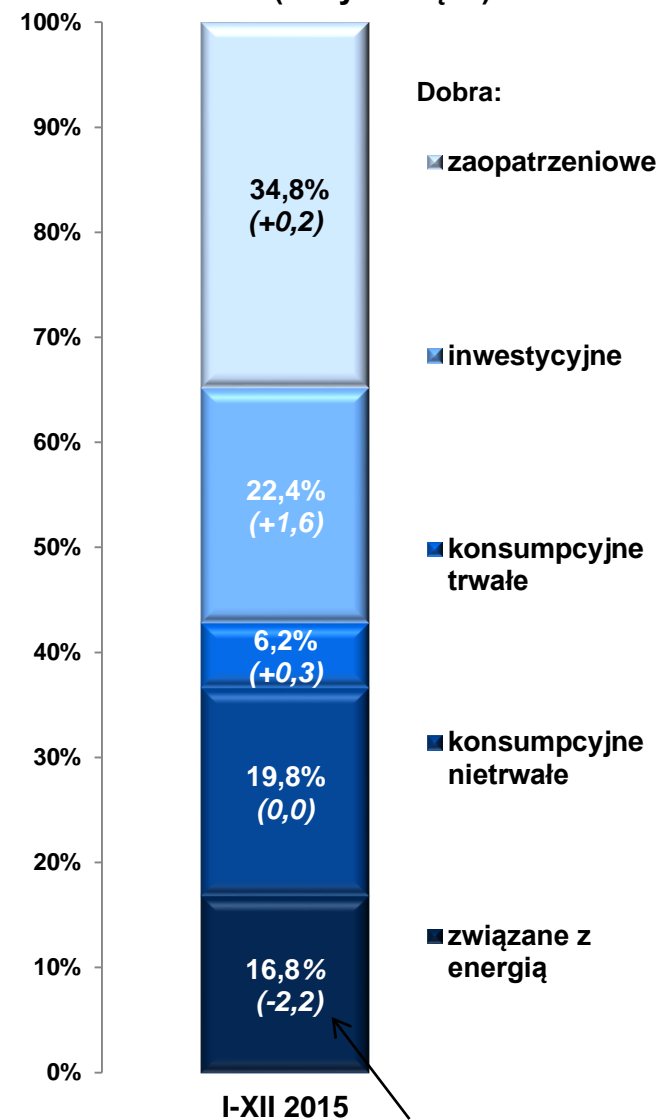

Zmiany do okresu I-XII 2014 r. (w p.proc.)

## PRZEMYSŁ (analogiczny okres roku poprzedniego=100)

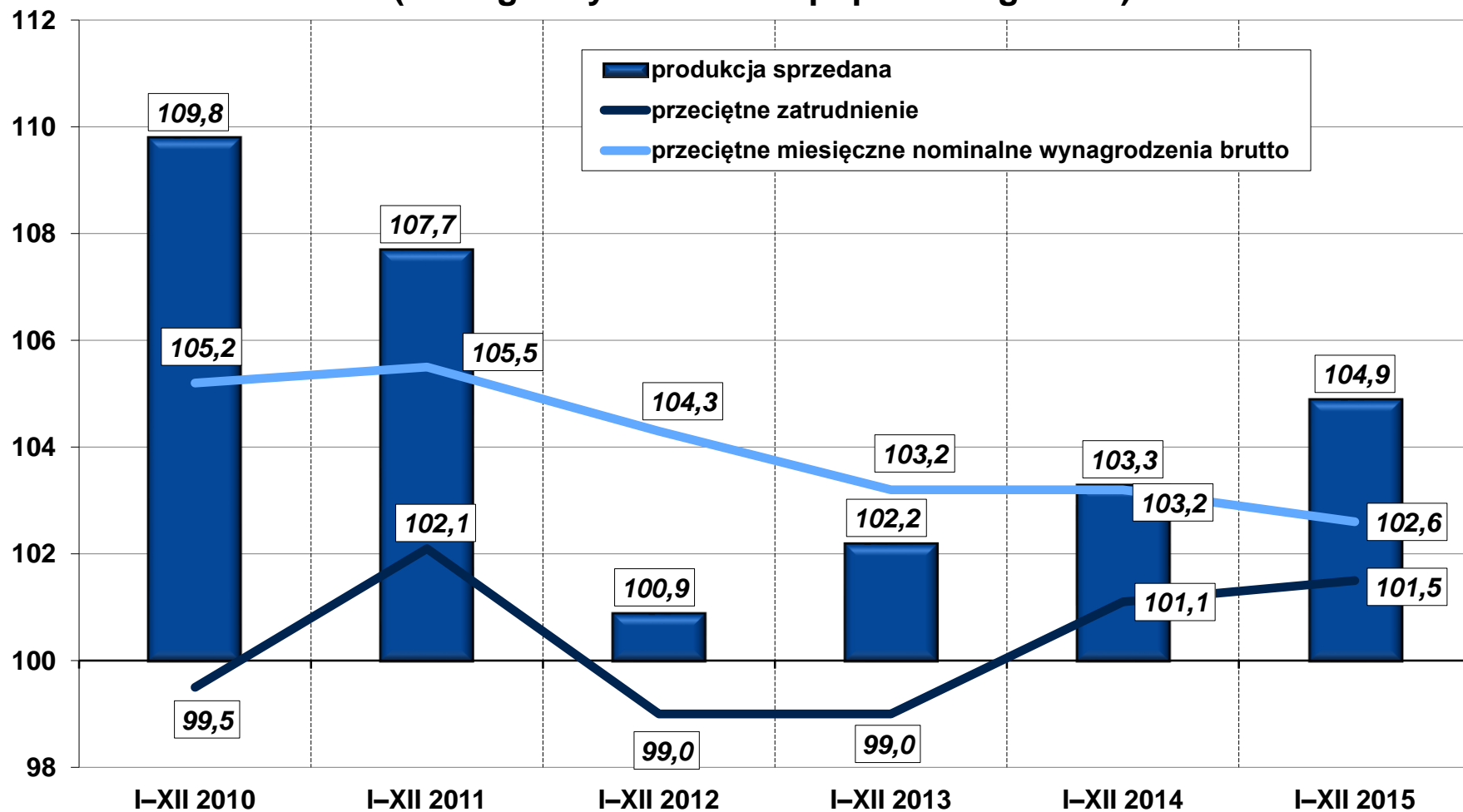

## Produkcja przemysłowa (zmiana w %, r/r, wyrównana dniami roboczymi)

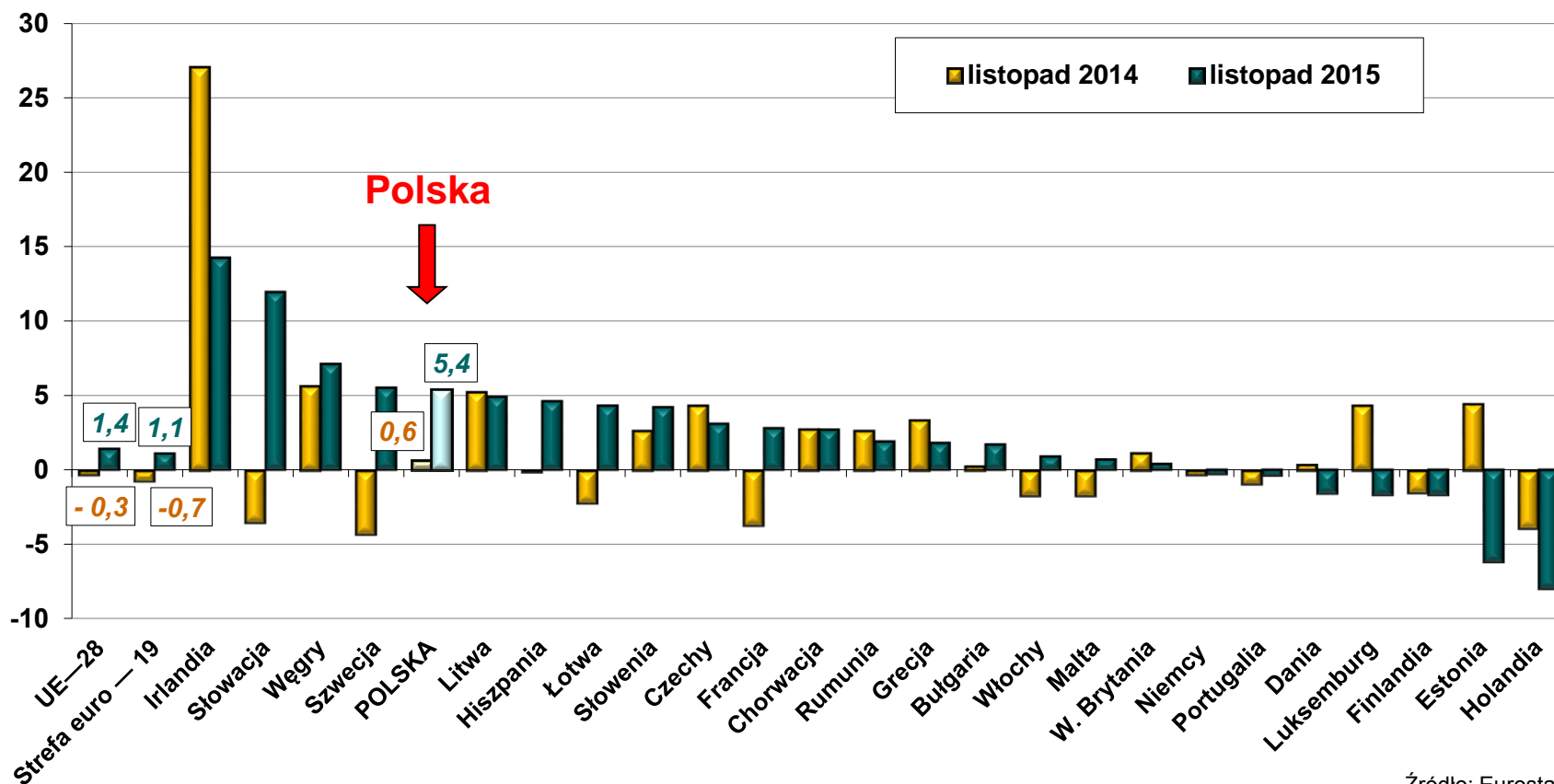

Źródło: Eurostat.

## DYNAMIKA SPRZEDAŻY PRODUKCJI BUDOWLANO-MONTAŻOWEJ (rok poprzedni=100, ceny stałe)

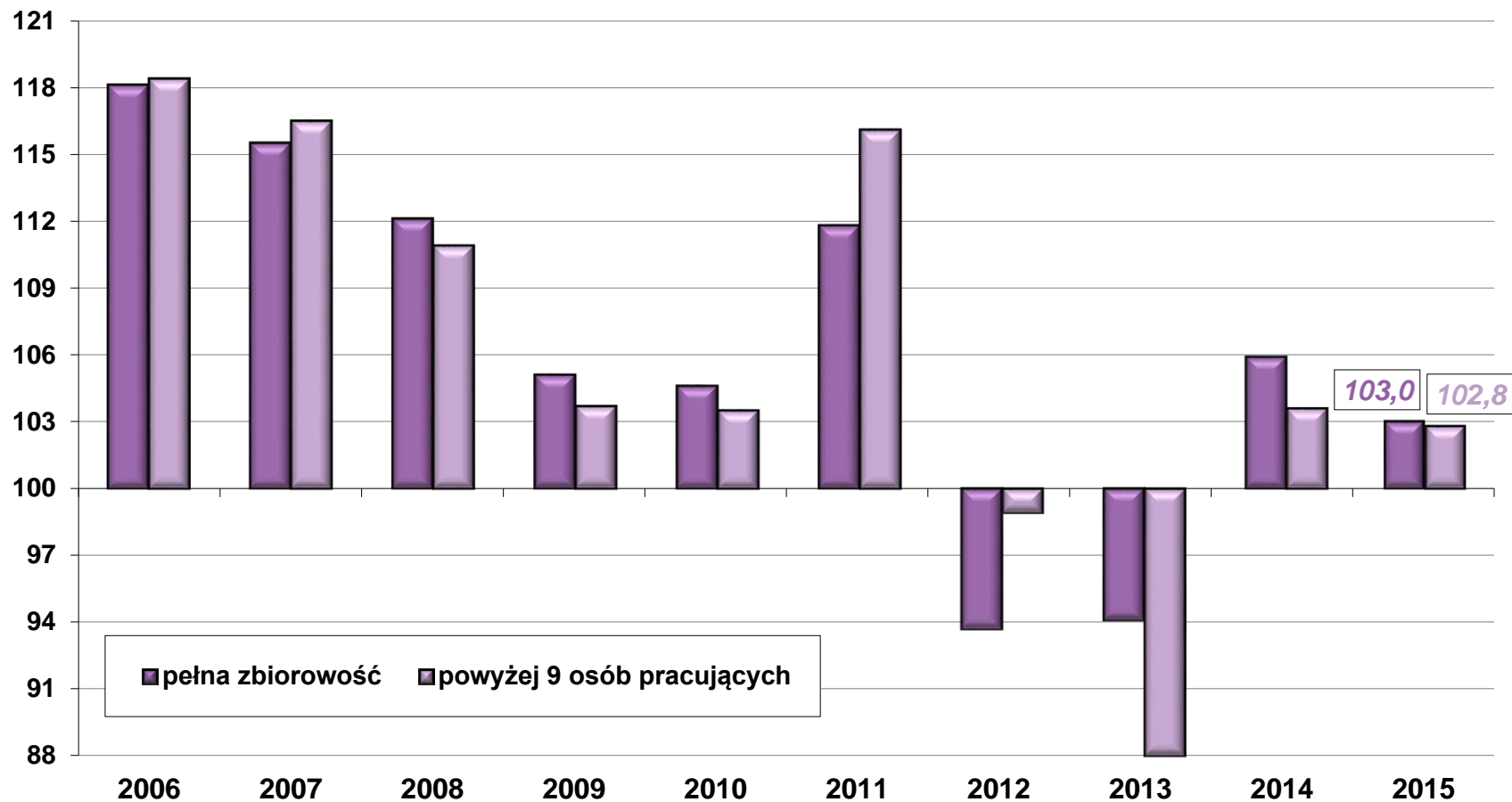

## PRODUKCJA BUDOWLANO-MONTAŻOWA (ceny stałe) przeciętna miesięczna 2010=100

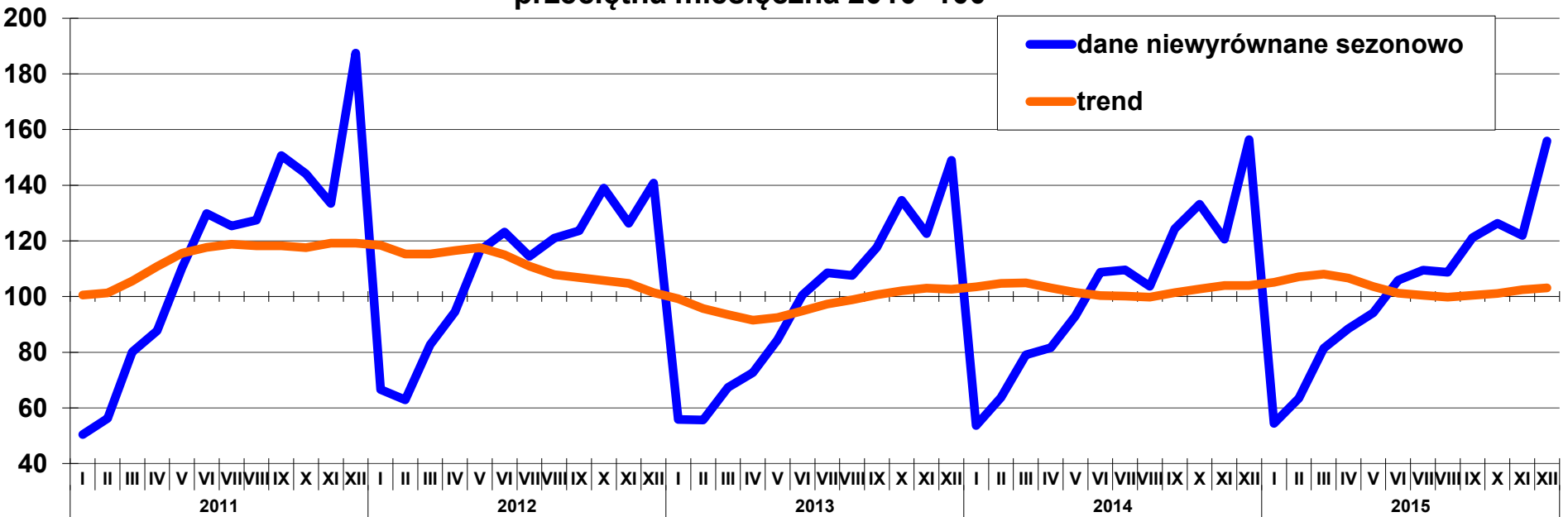

## BUDOWNICTWO (ceny stałe) analogiczny okres roku poprzedniego=100

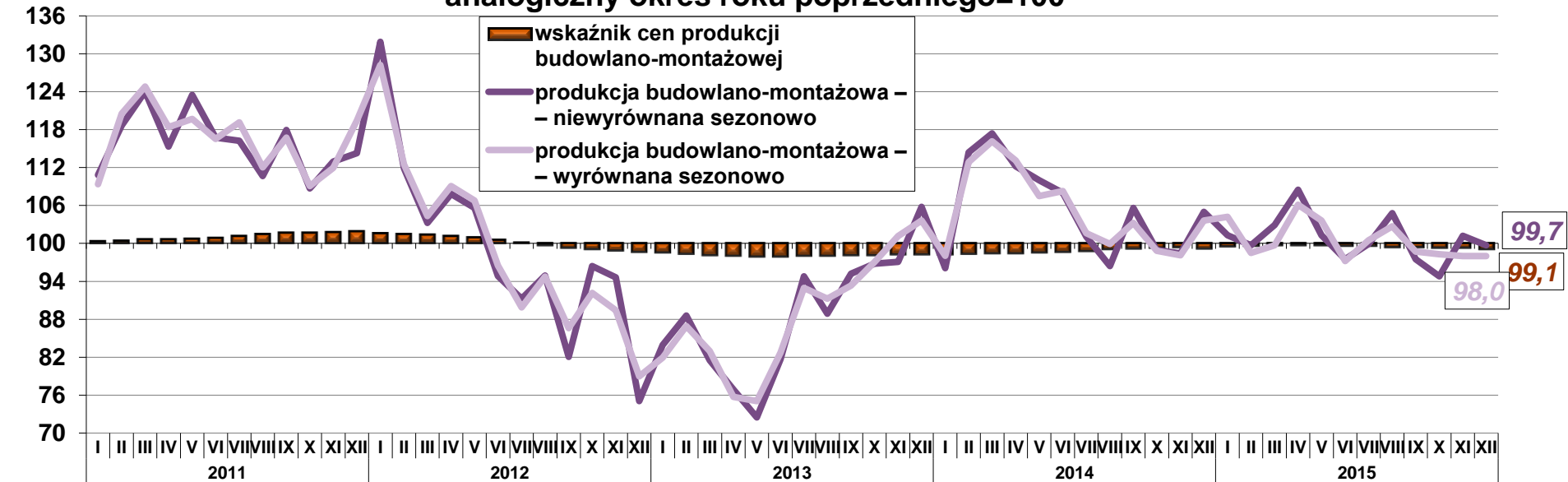



## PRODUKCJA BUDOWLANO-MONTAŻOWA WEDŁUG DZIAŁÓW PKD (ceny stałe) analogiczny okres roku poprzedniego=100

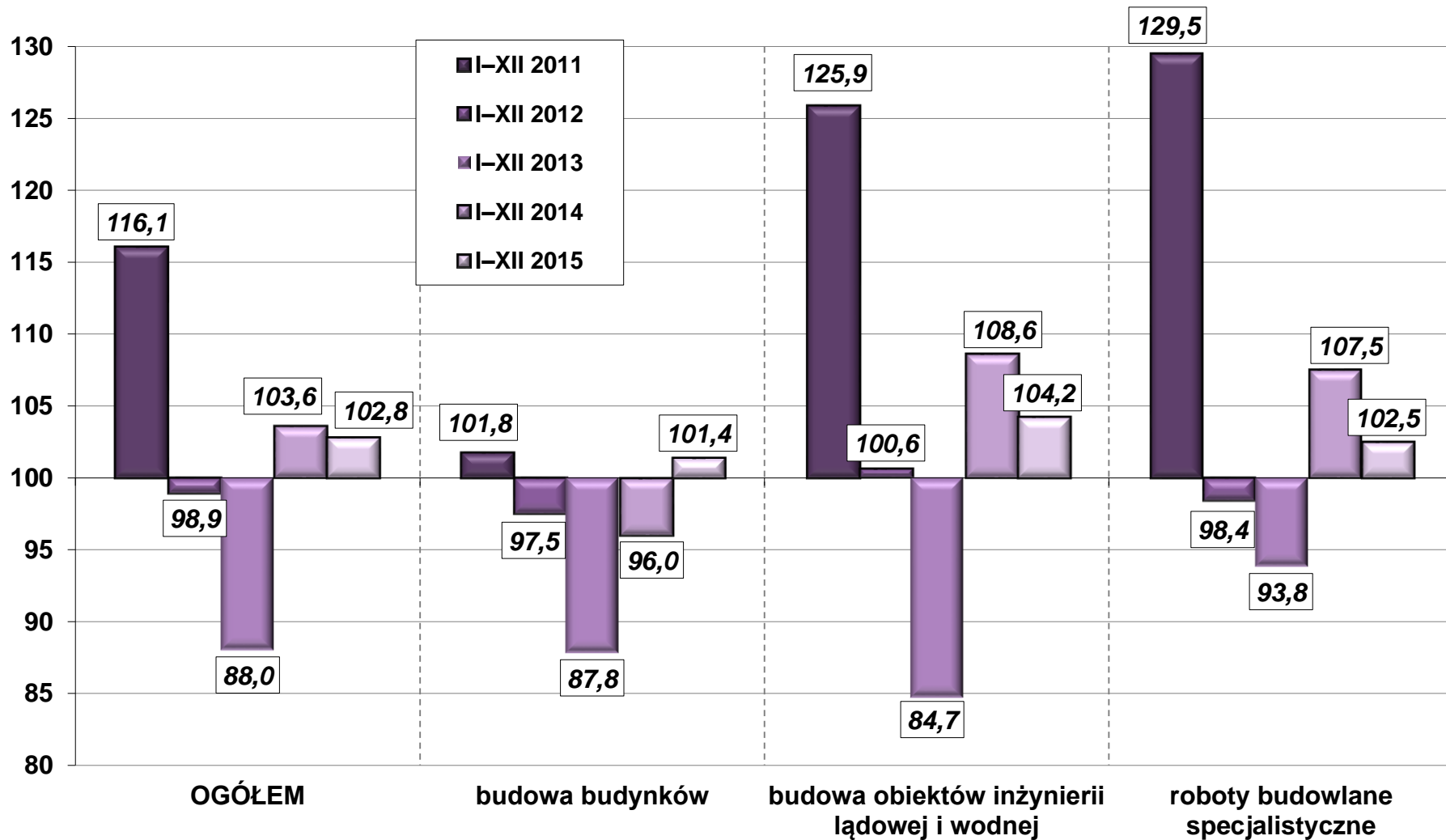

## STRUKTURA RZECZOWA PRODUKCJI BUDOWLANO-MONTAŻOWEJ WEDŁUG OBIEKTÓW BUDOWLANYCH (ceny bieżące)

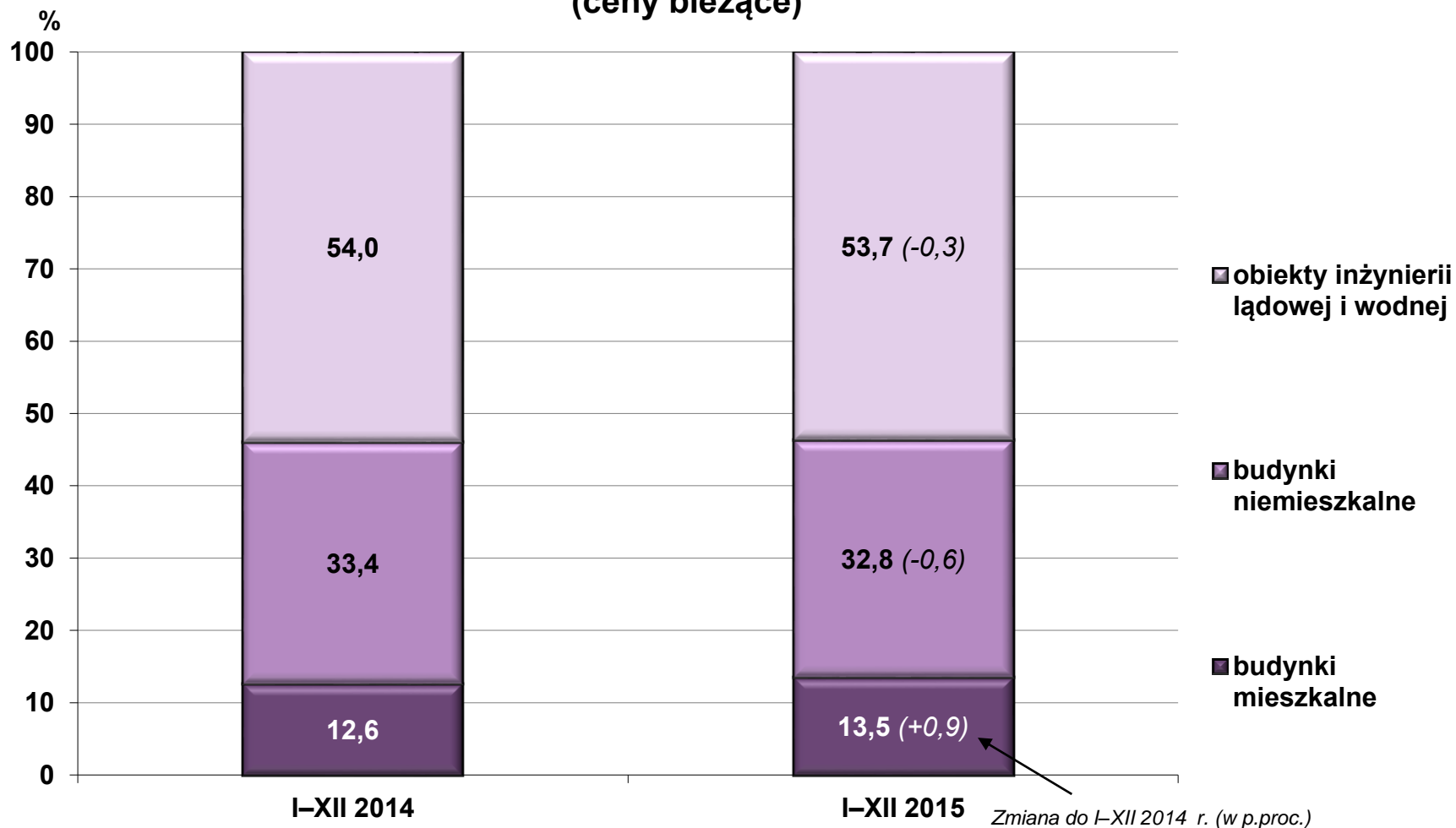

## BUDOWNICTWO (analogiczny okres roku poprzedniego=100)

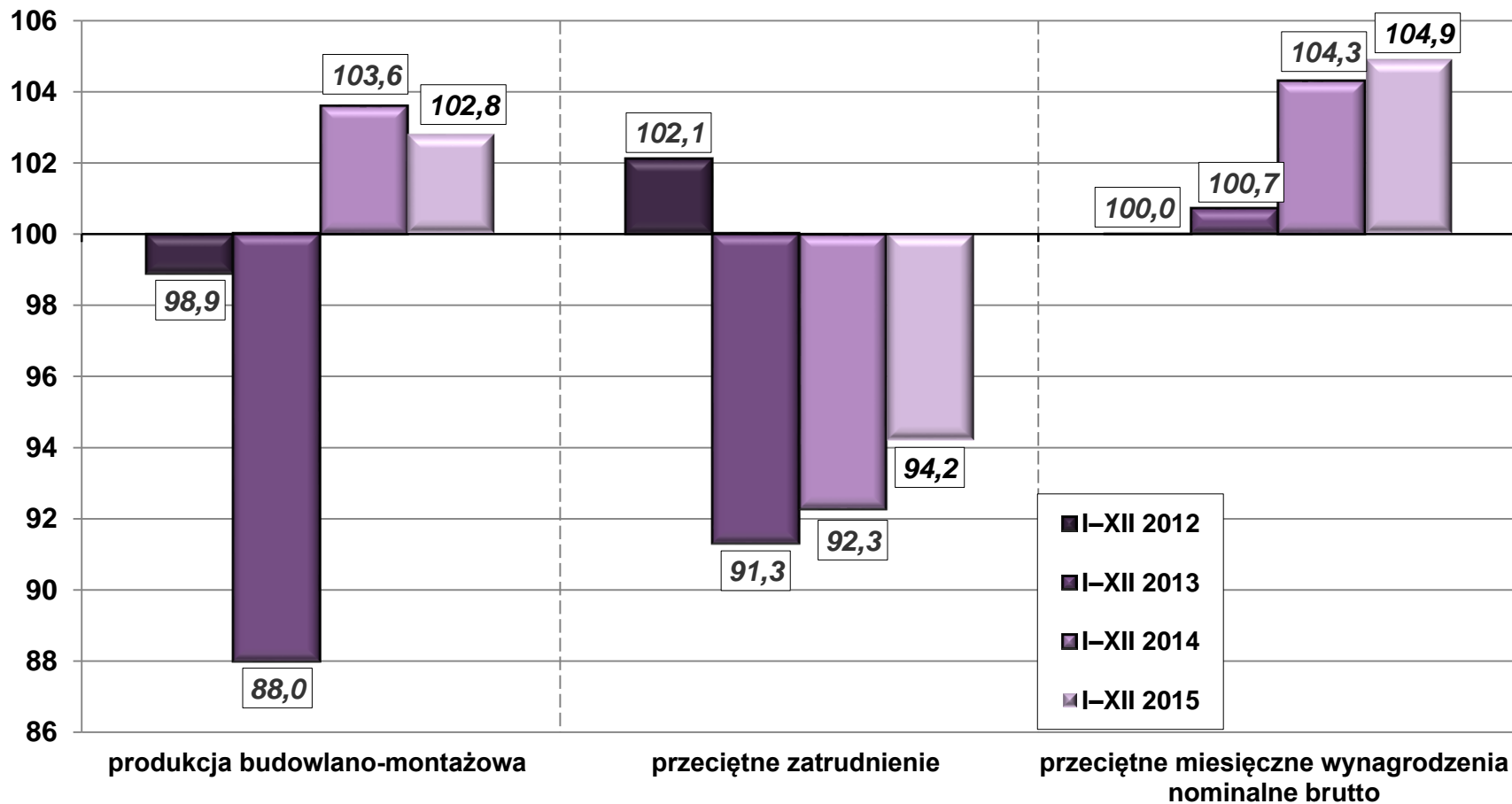

## WYKORZYSTANIE MOCY PRODUKCYJNYCH W BUDOWNICTWIE

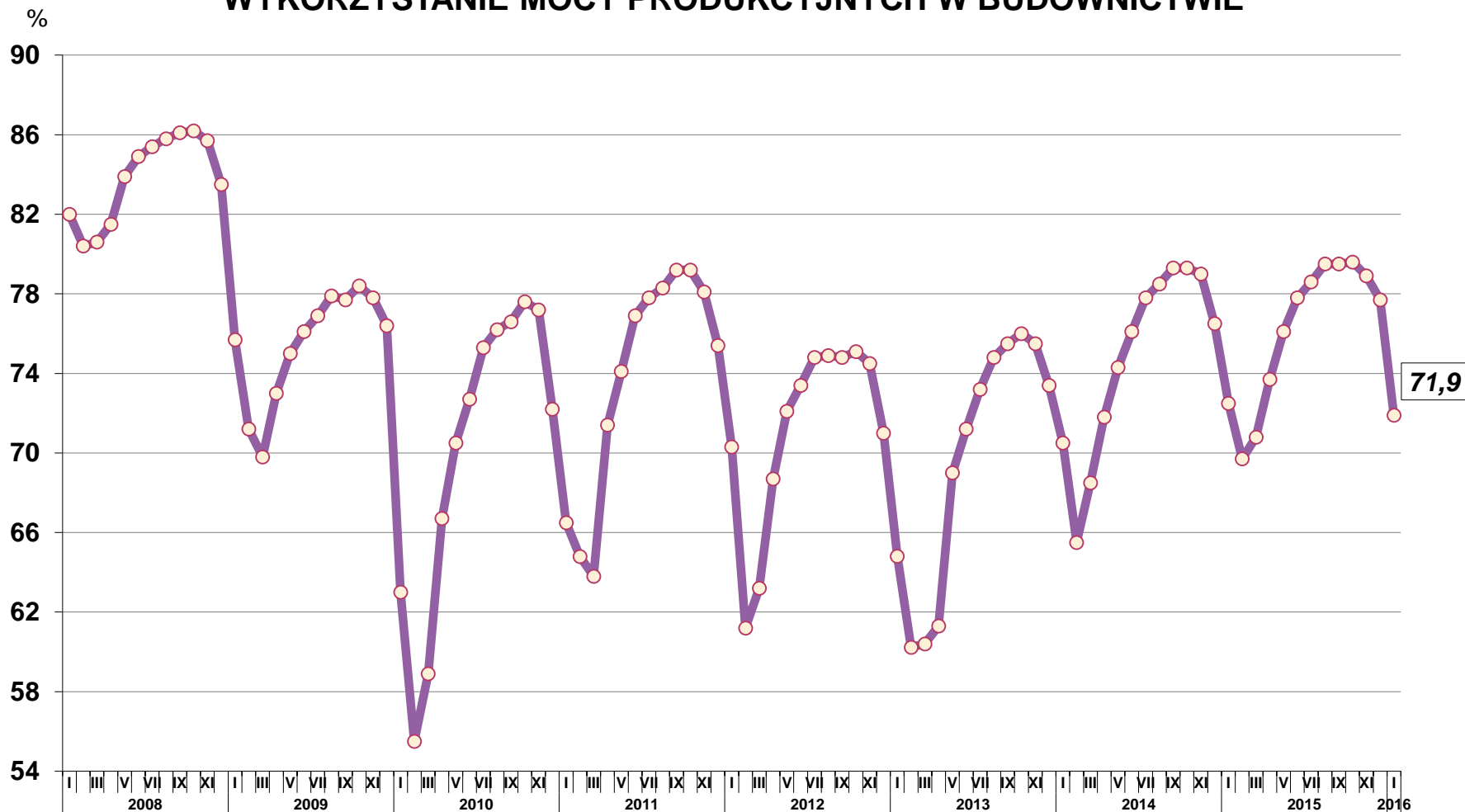

## MIESZKANIA ODDANE DO UŻYTKOWANIA

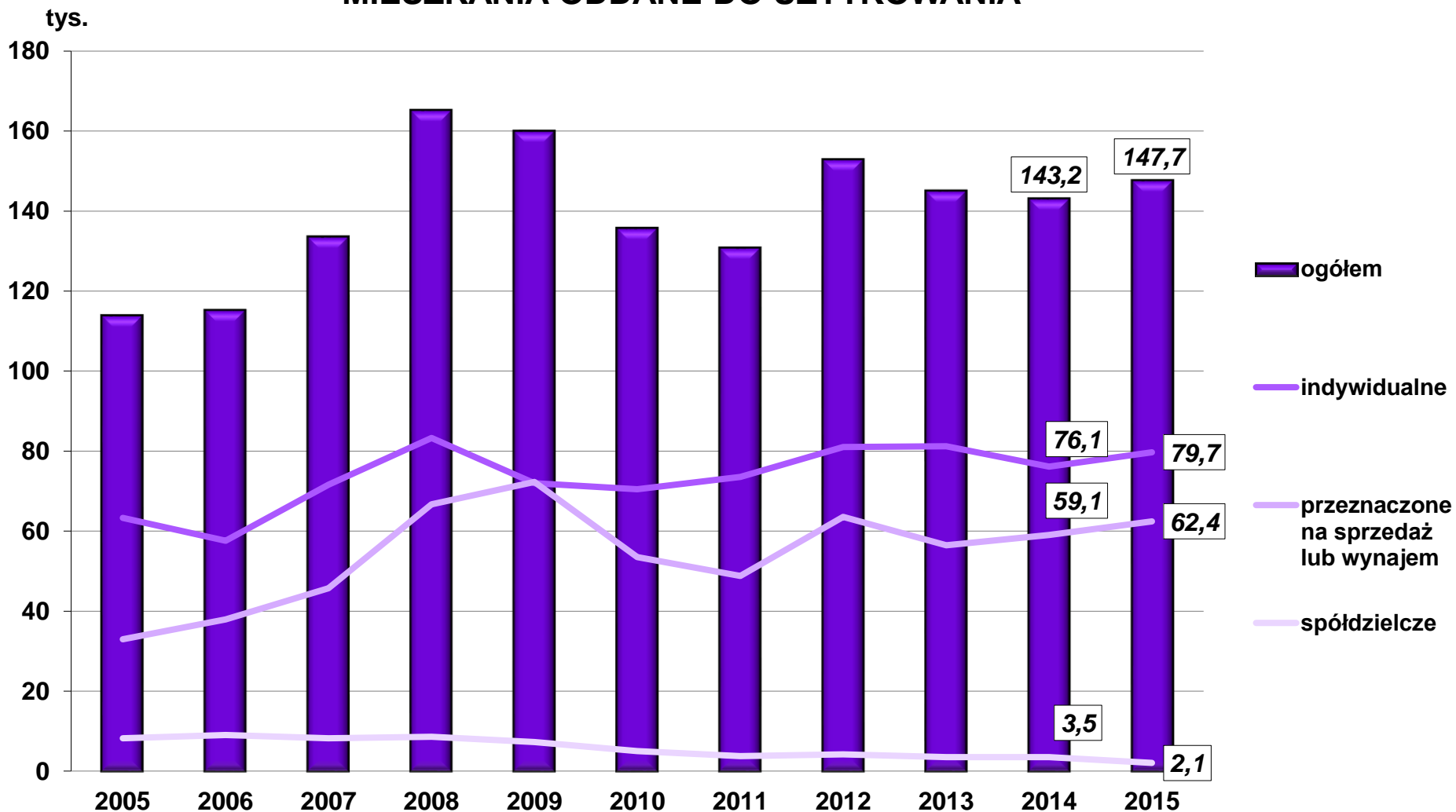

## BUDOWNICTWO MIESZKANIOWE

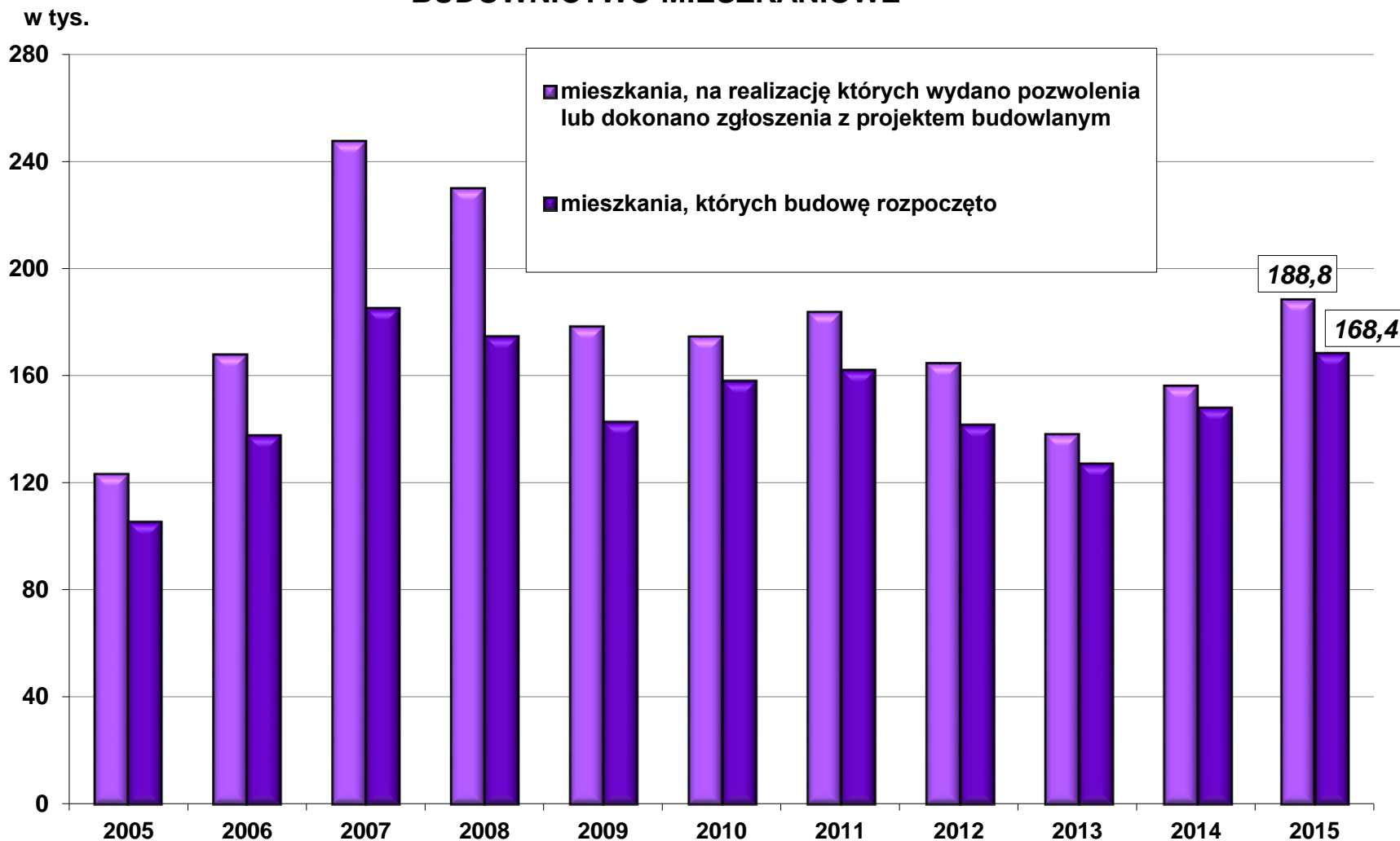



# Sprzedaż detaliczna

## DYNAMIKA SPRZEDAŻY DETALICZNEJ (rok poprzedni=100, ceny stałe)

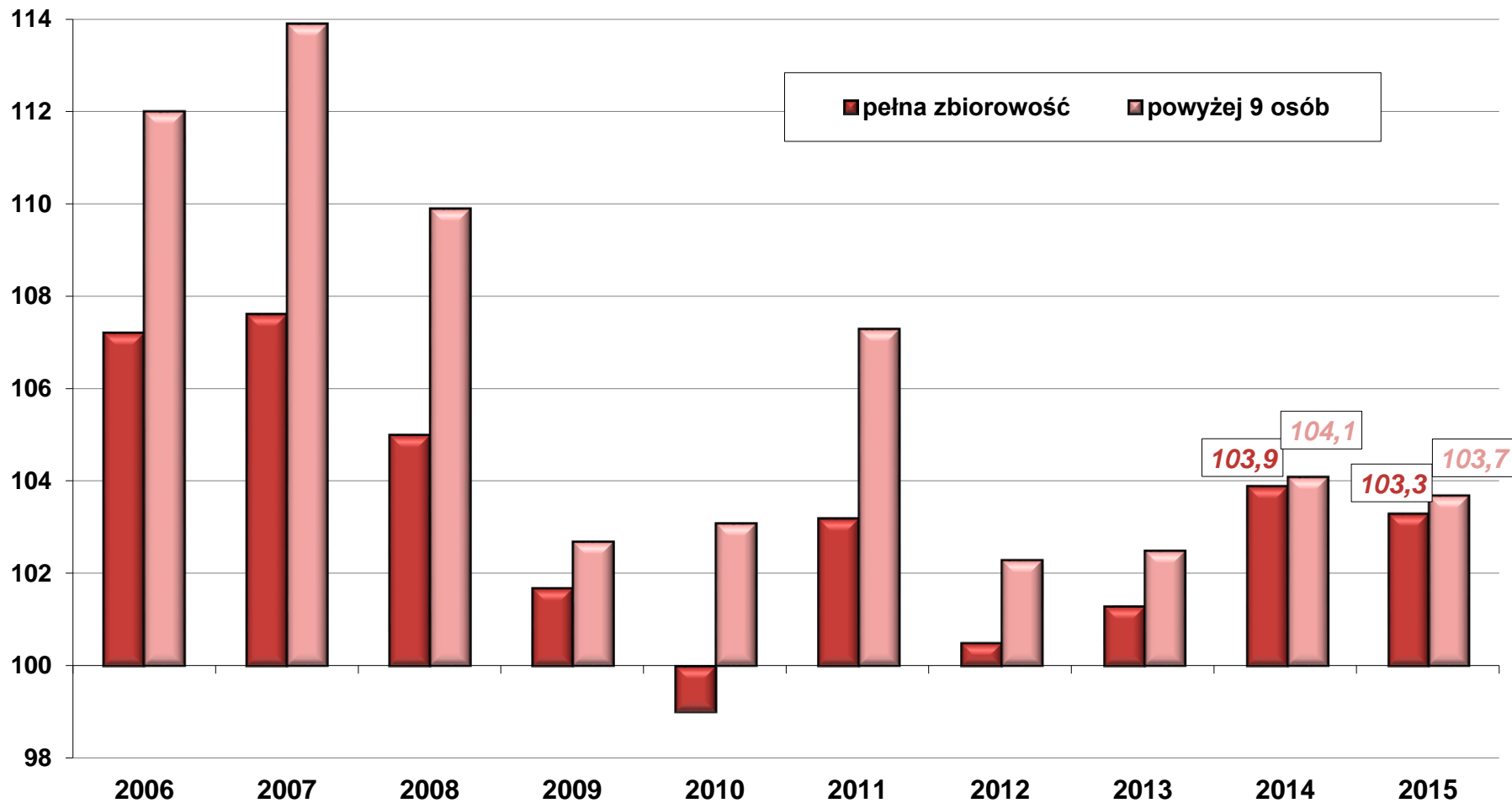

## SPRZEDAŻ DETALICZNA TOWARÓW (ceny stałe) W 2015 R. analogiczny okres roku poprzedniego =100

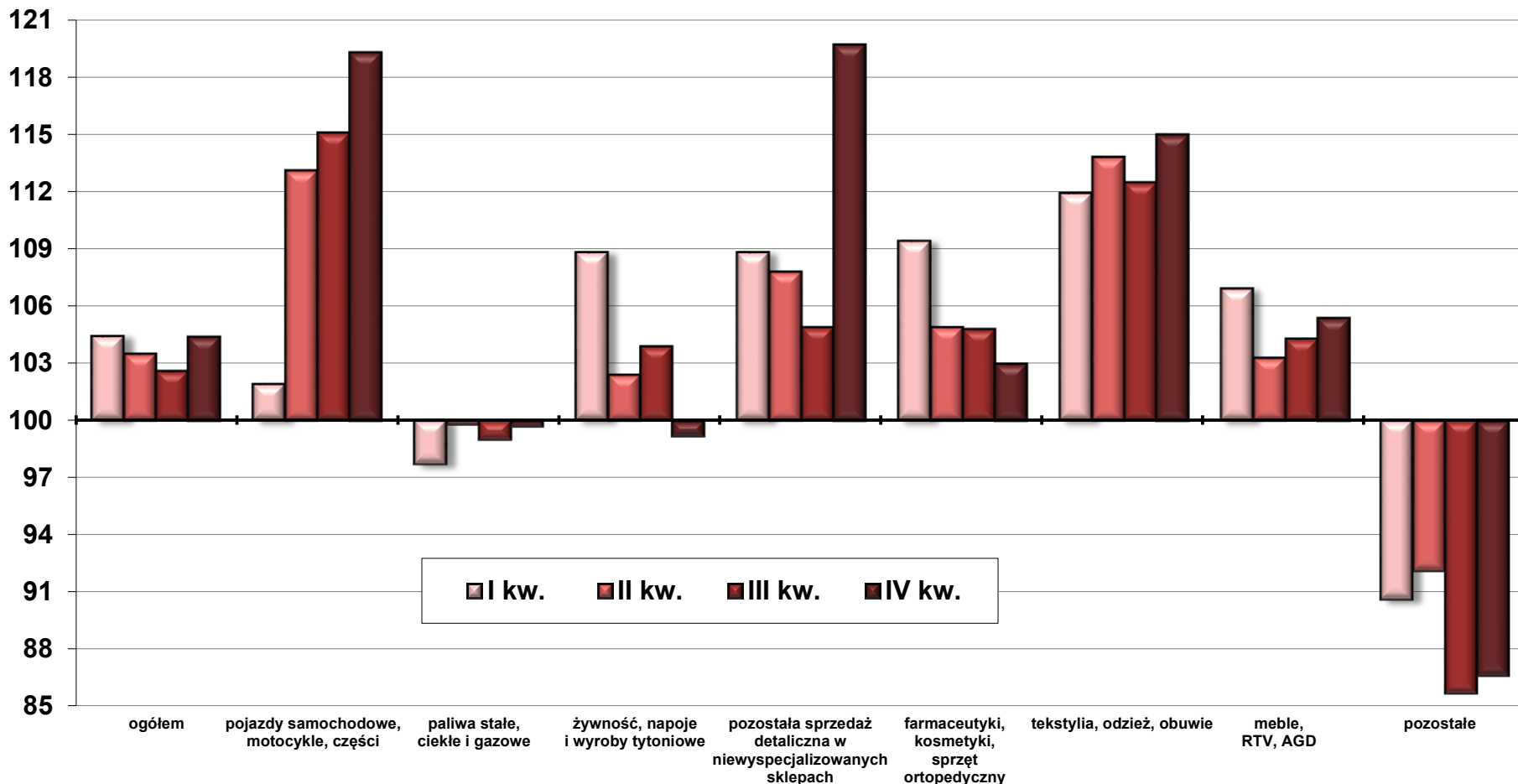



# Sprzedaż detaliczna

**SPRZEDAŻ DETALICZNA TOWARÓW W OKRESIE I–XII 2015 R. (ceny stałe)  
analogiczny okres roku poprzedniego =100**

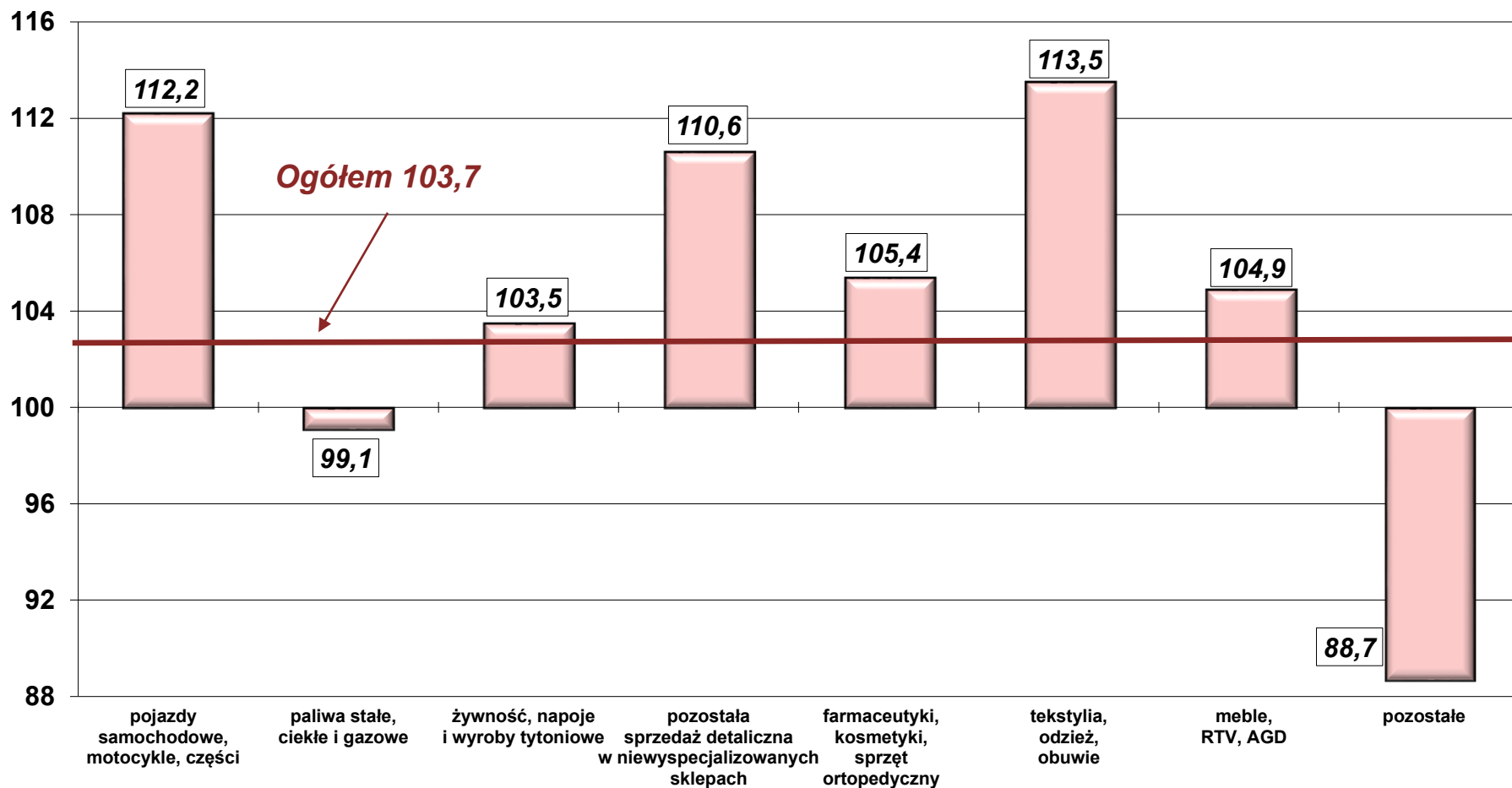

## SPRZEDAŻ DETALICZNA TOWARÓW (ceny stałe) analogiczny okres roku poprzedniego=100

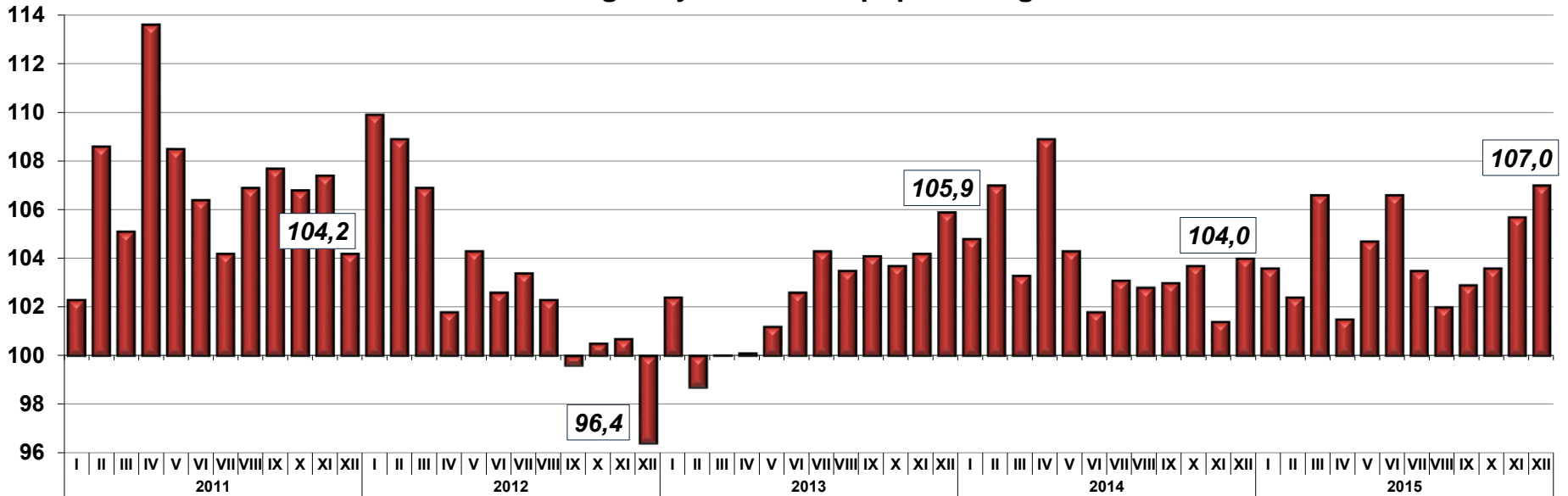

## SPRZEDAŻ DETALICZNA TOWARÓW W GRUDNIU 2015 R. (ceny stałe) analogiczny okres roku poprzedniego=100

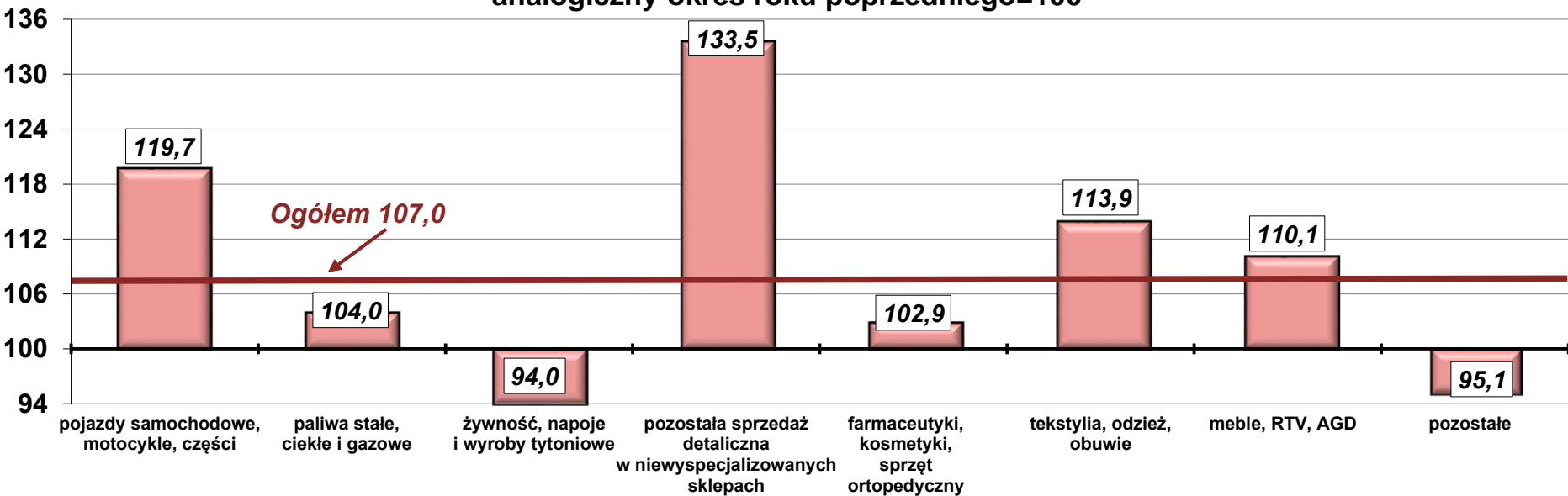

## SYNTETYCZNY WSKAŹNIK KONIUNKTURY GOSPODARCZEJ I JEGO DEKOMPOZYCJA NA SEKCJE PKD

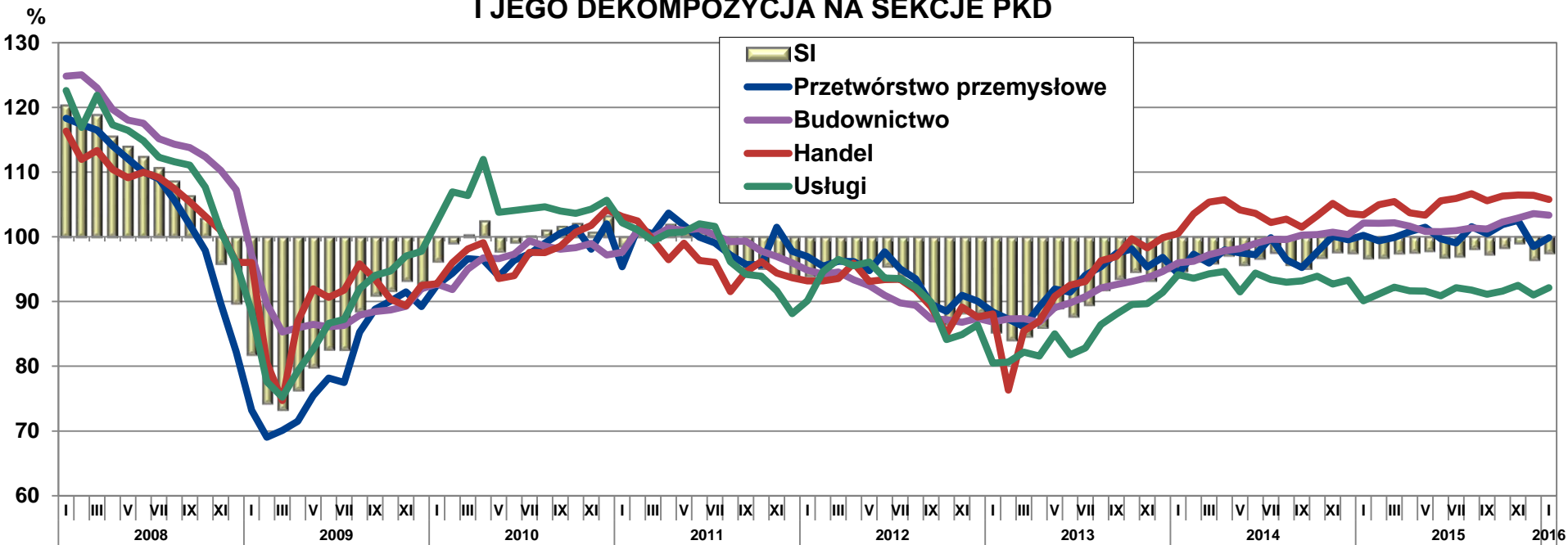

## SYNTETYCZNY WSKAŹNIK KONIUNKTURY GOSPODARCZEJ DIAGNOZA I PROGNOZA

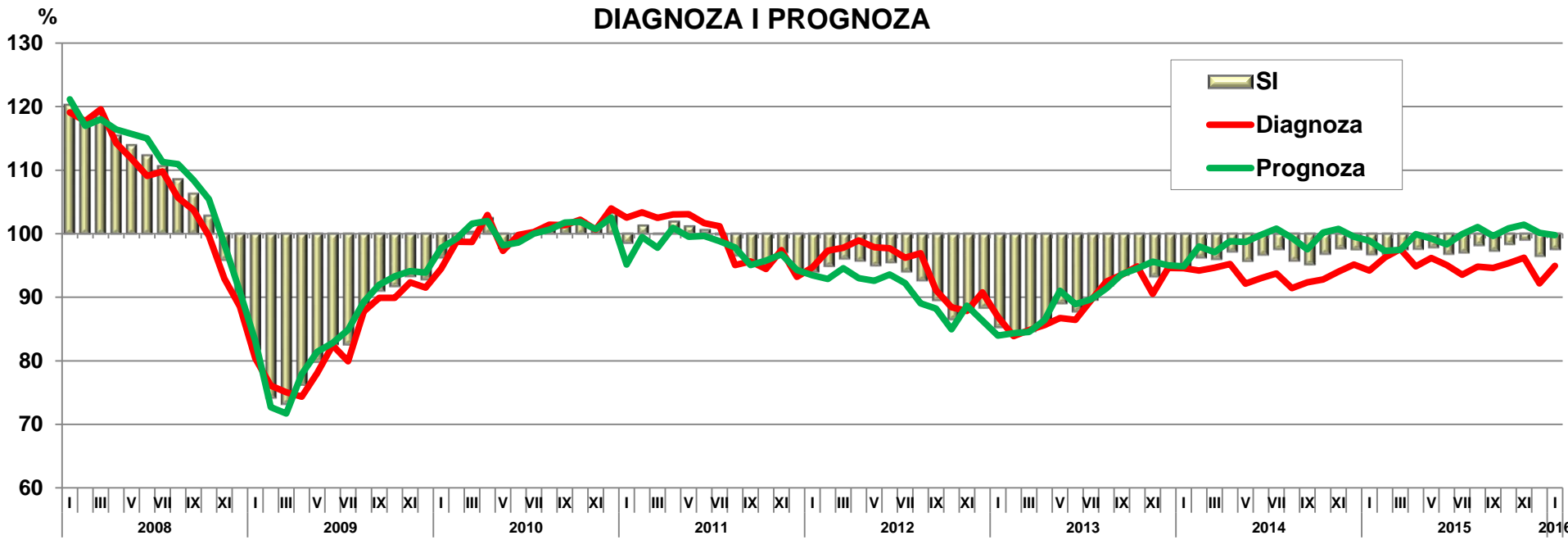

## SYNTETYCZNY WSKAŹNIK KONIUNKTURY GOSPODARCZEJ

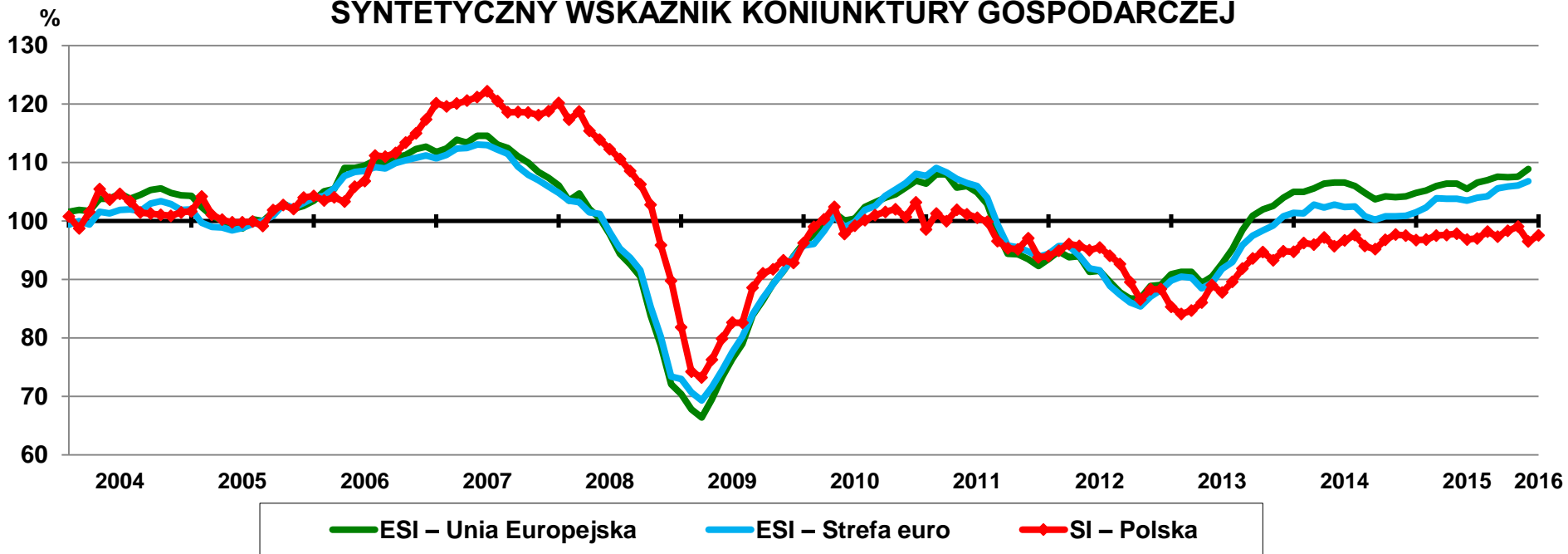

## SYNTETYCZNY WSKAŹNIK KONIUNKTURY GOSPODARCZEJ DLA WYBRANYCH KRAJÓW UNII EUROPEJSKIEJ

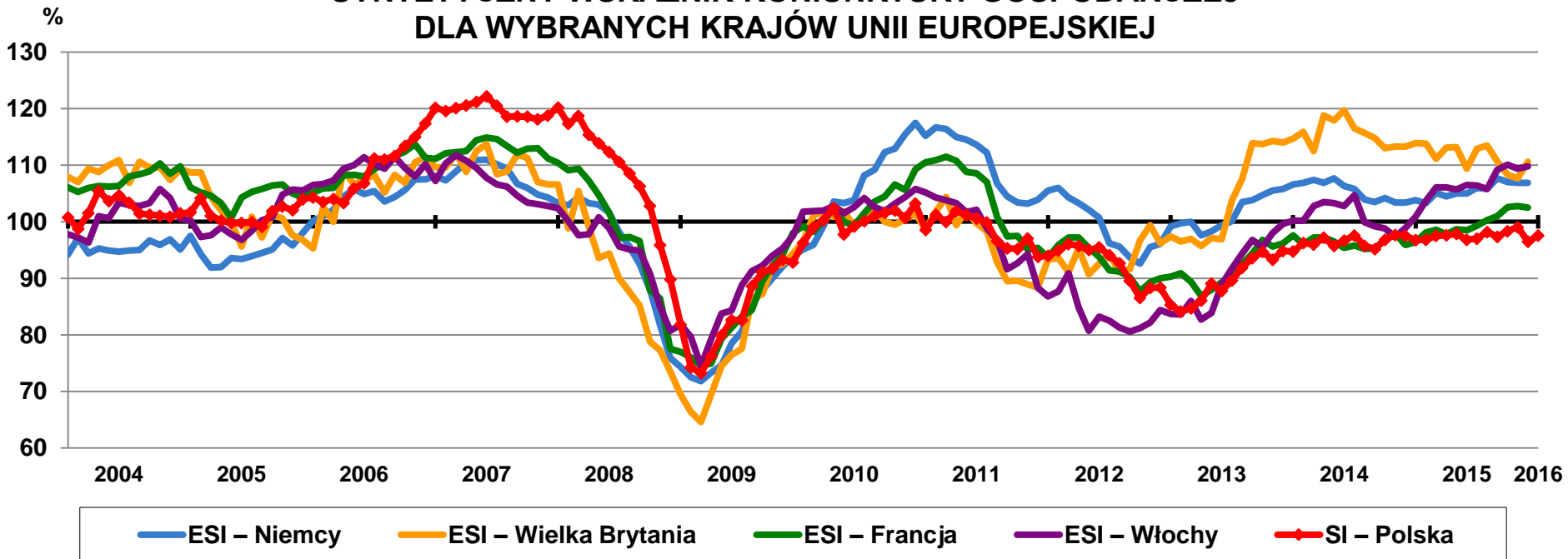

## WSKAŹNIKI CEN (analogiczny okres roku poprzedniego=100)

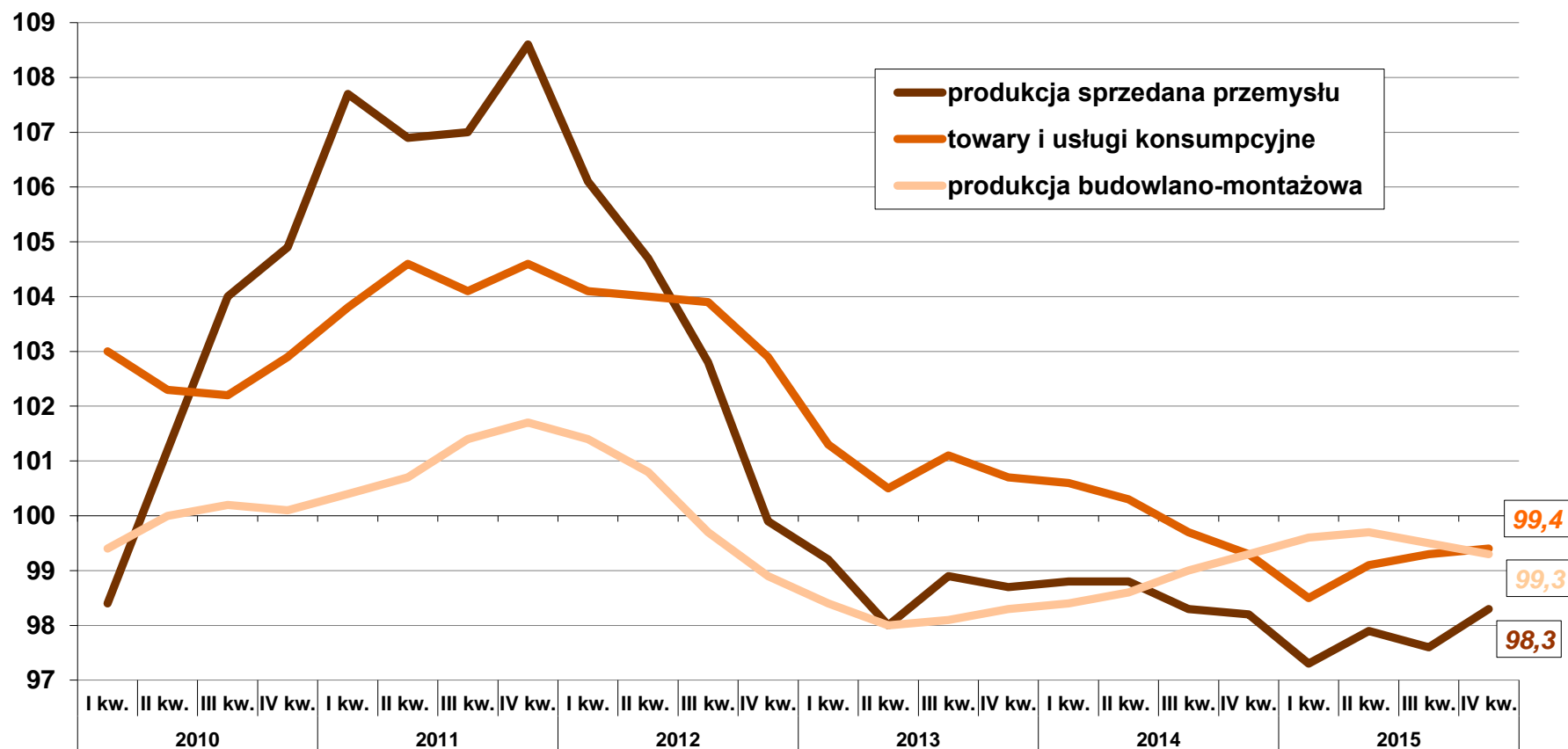

## WSKAŹNIKI CEN TOWARÓW I USŁUG KONSUMPCYJNYCH (analogiczny okres roku poprzedniego=100)

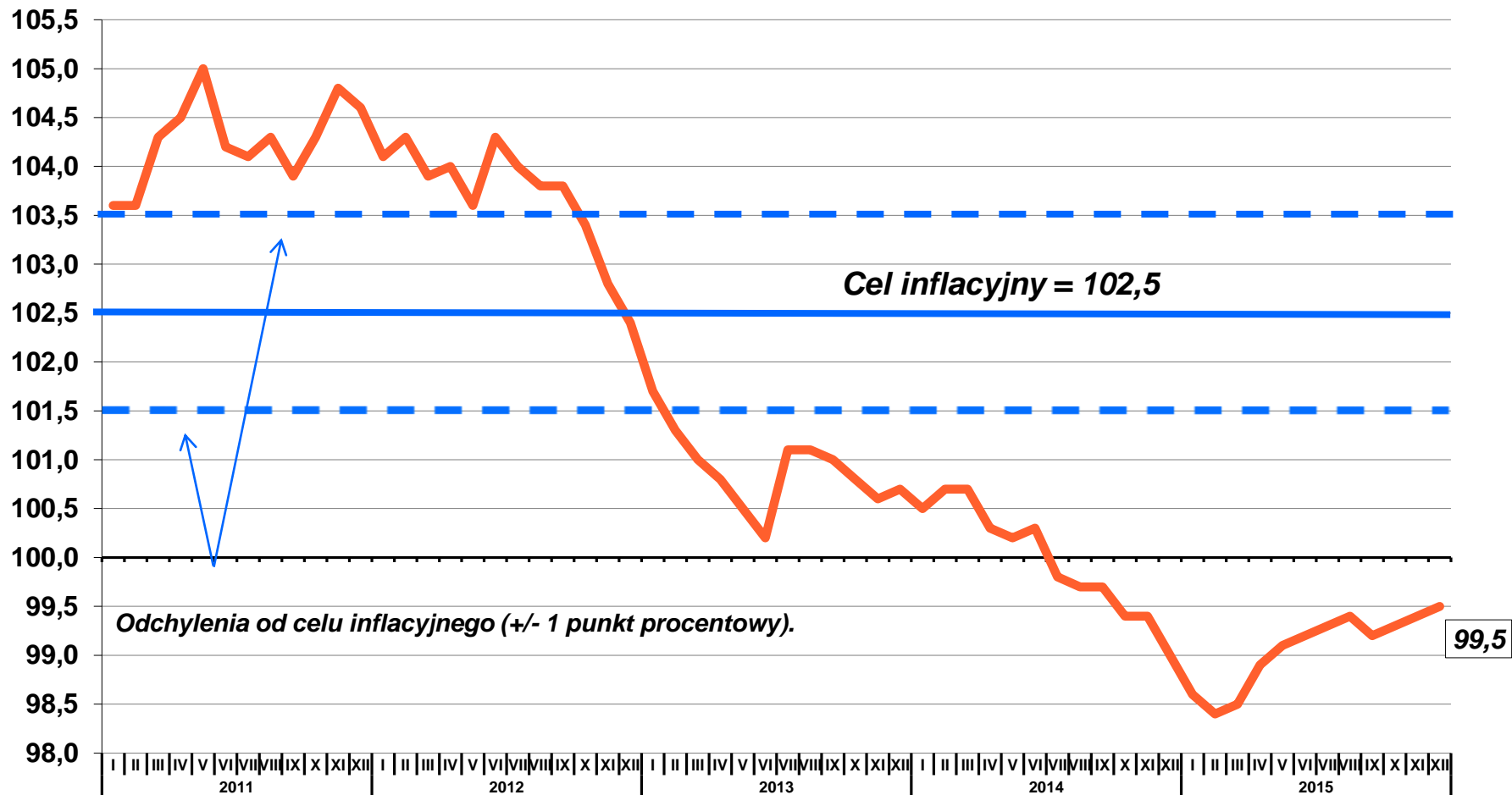

## WSKAŹNIKI CEN (rok poprzedni=100)

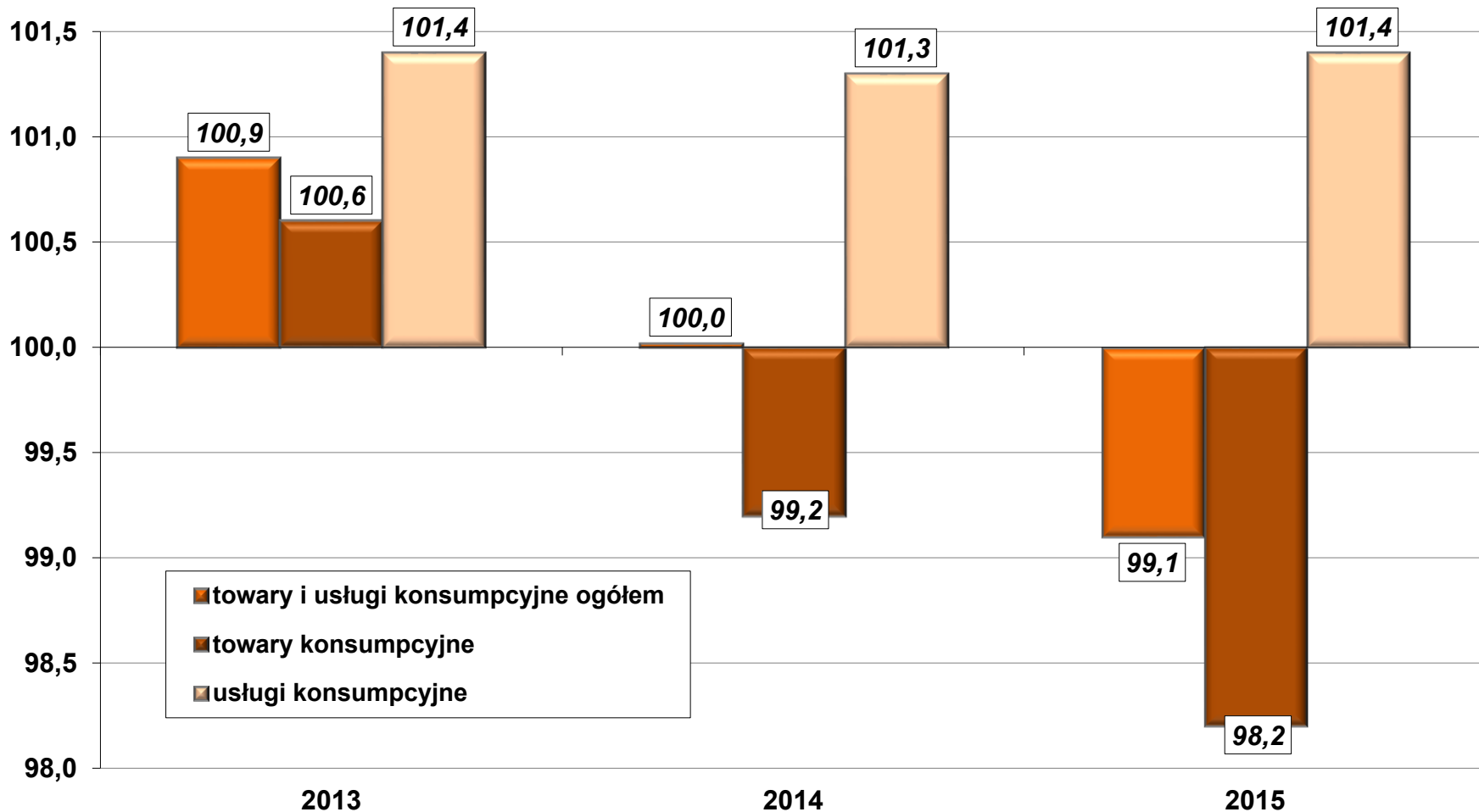

## ZMIANY CEN GRUP TOWARÓW I USŁUG KONSUMPCYJNYCH W OKRESIE I–XII 2015 R.

r/r

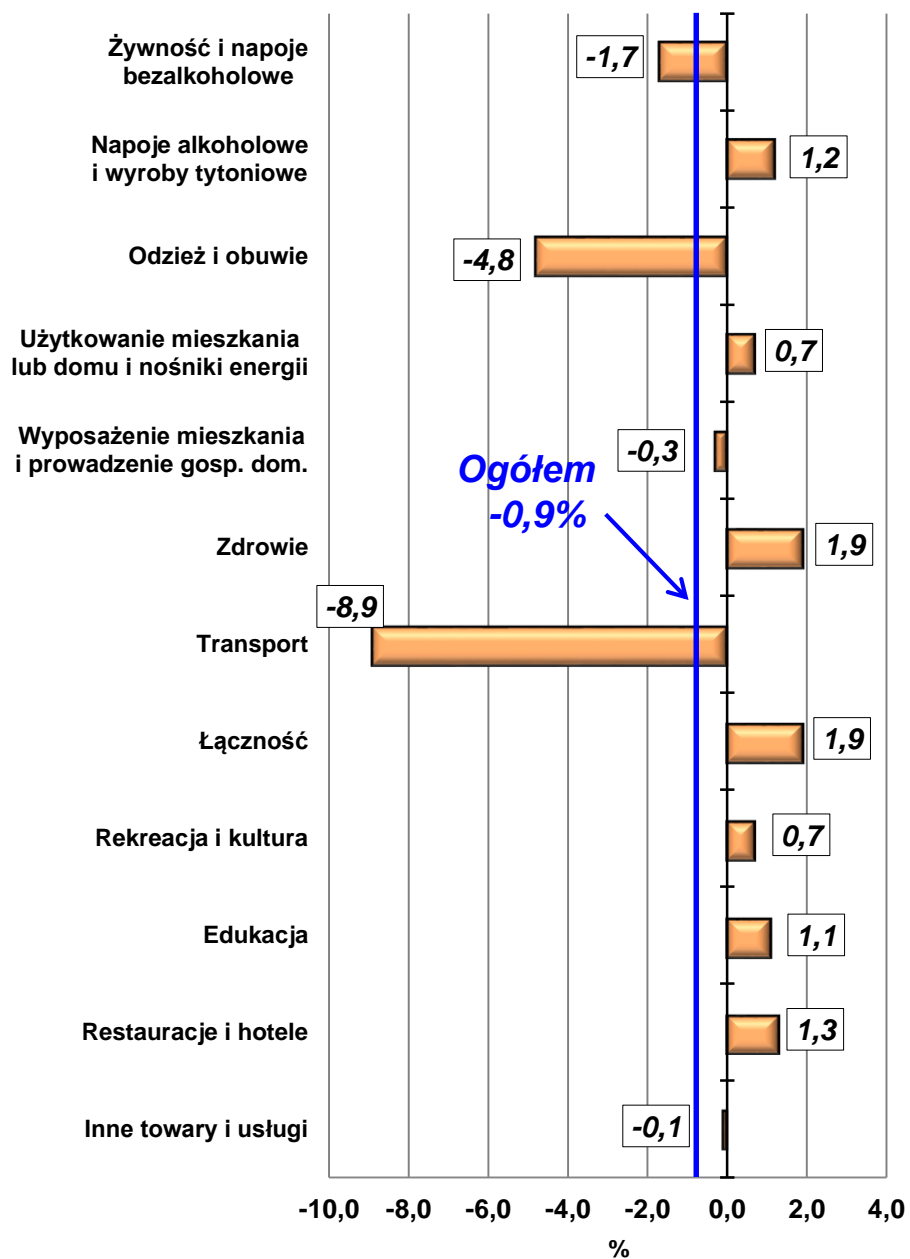

## WPŁYW ZMIAN CEN GRUP TOWARÓW I USŁUG NA WSKAŹNIK CEN TOWARÓW I USŁUG KONSUMPCYJNYCH OGÓŁEM

W OKRESIE I–XII 2015 R.

zmiany r/r

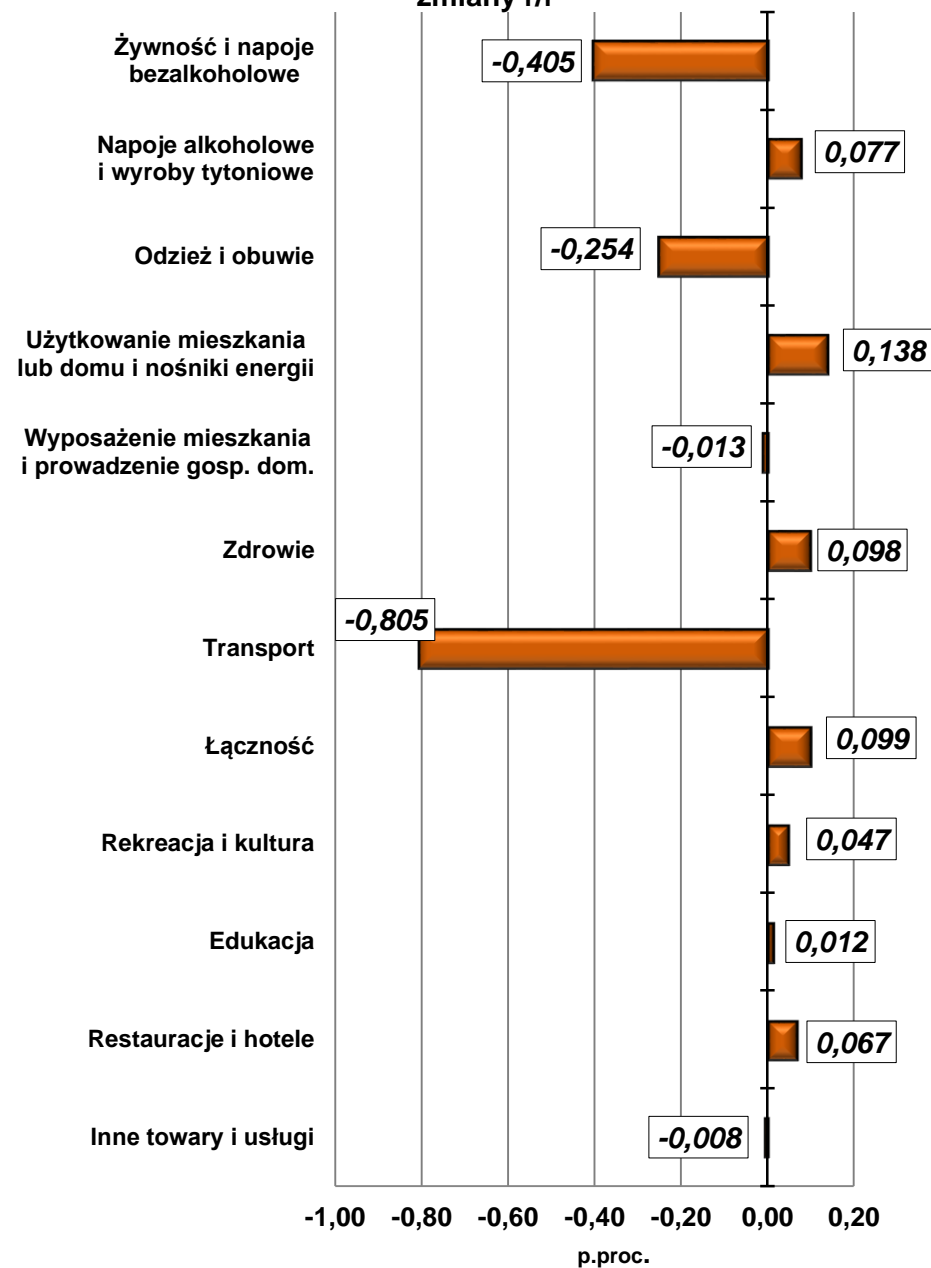



## WPŁYW ZMIAN CEN GRUP TOWARÓW I USŁUG NA WSKAŹNIK CEN TOWARÓW I USŁUG KONSUMPCYJNYCH W 2015 R. (analogiczny okres roku poprzedniego=100)

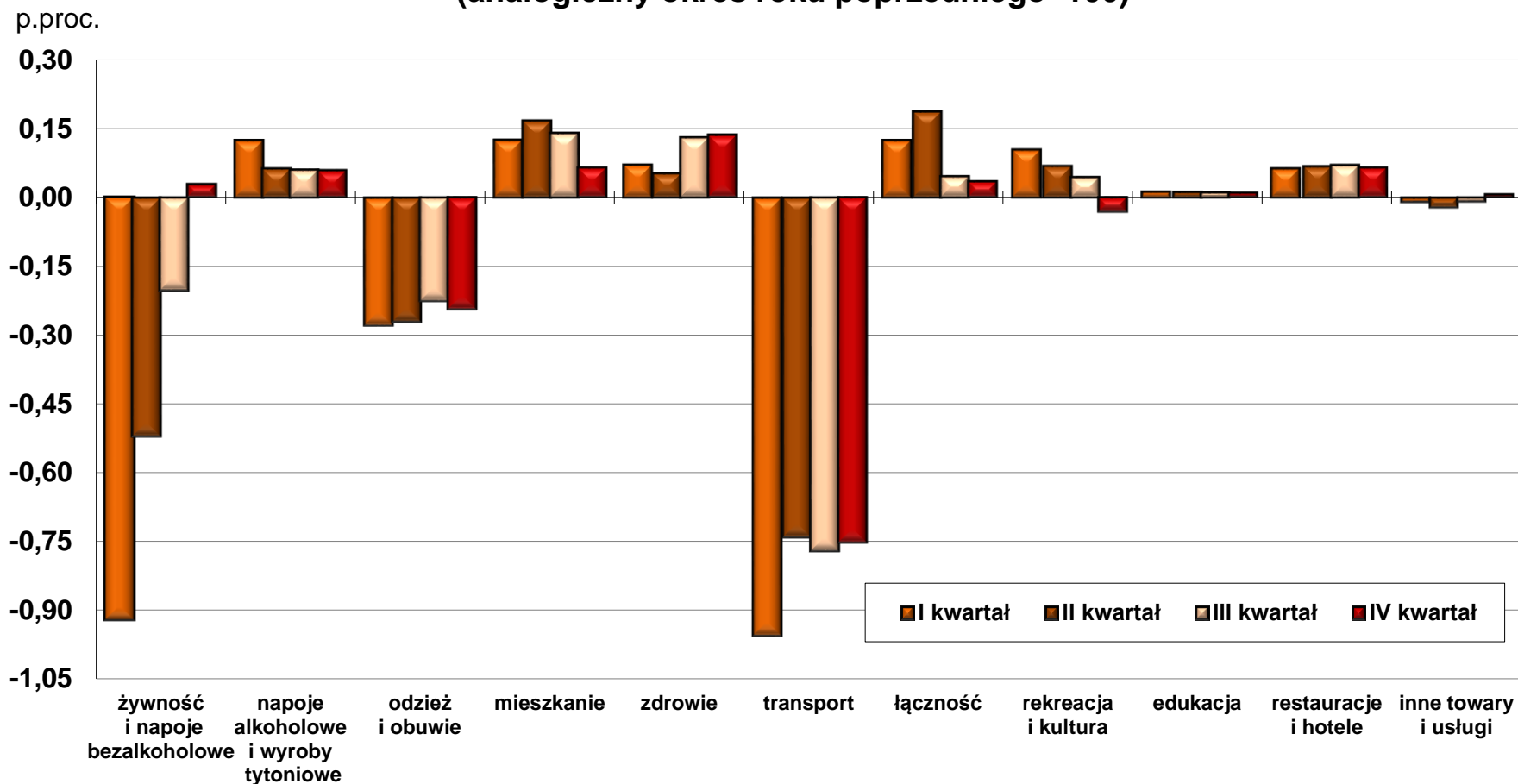

## Zharmonizowany wskaźnik cen konsumpcyjnych – HICP (zmiana w %, r/r)

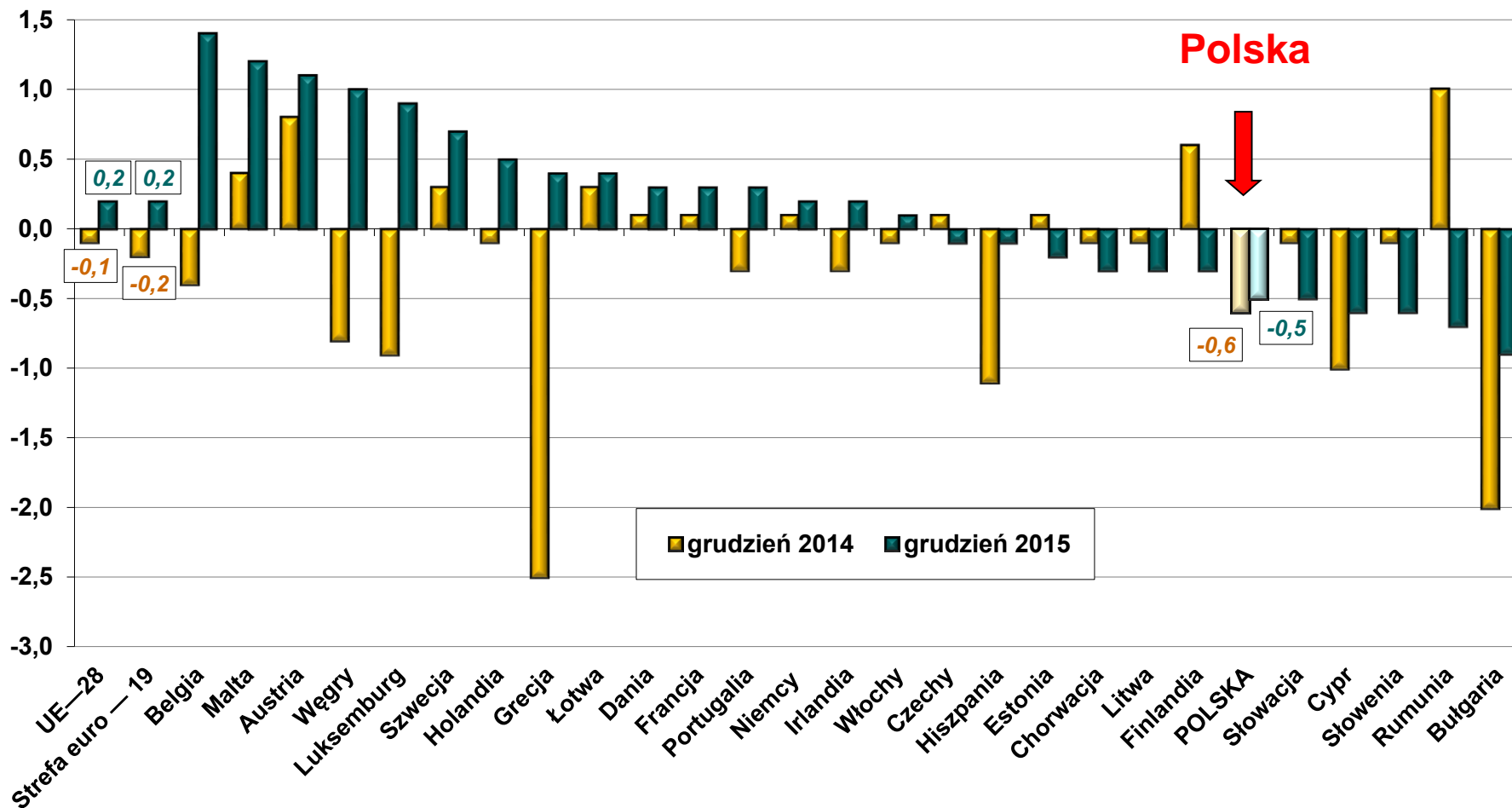

Źródło: Eurostat.

## Zharmonizowany wskaźnik cen konsumpcyjnych – HICP (zmiana w %, r/r)

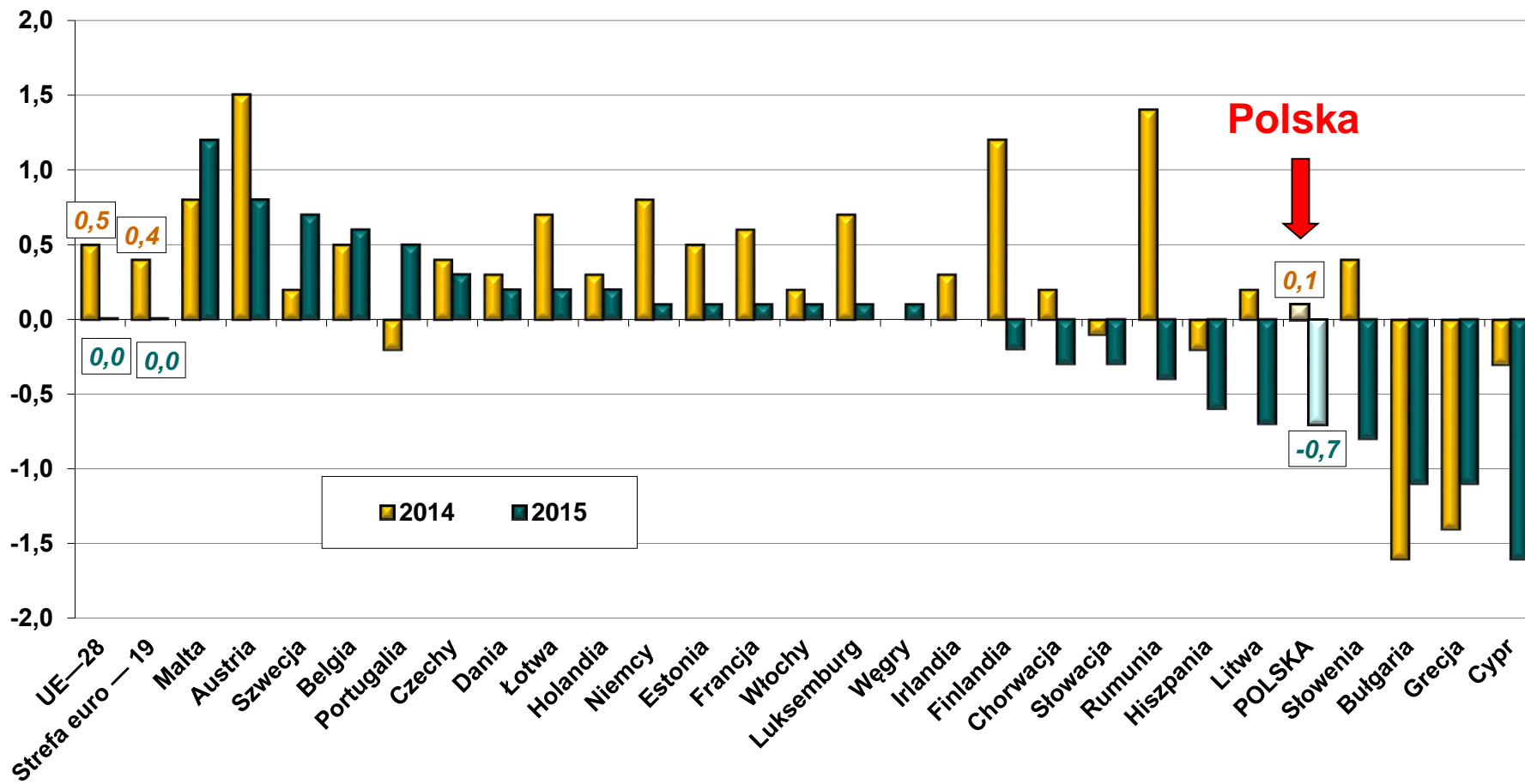

Źródło: Eurostat.

## CENY ROPY NAFTOWEJ I WĘGLA KAMIENNEGO NA RYNKACH ŚWIATOWYCH

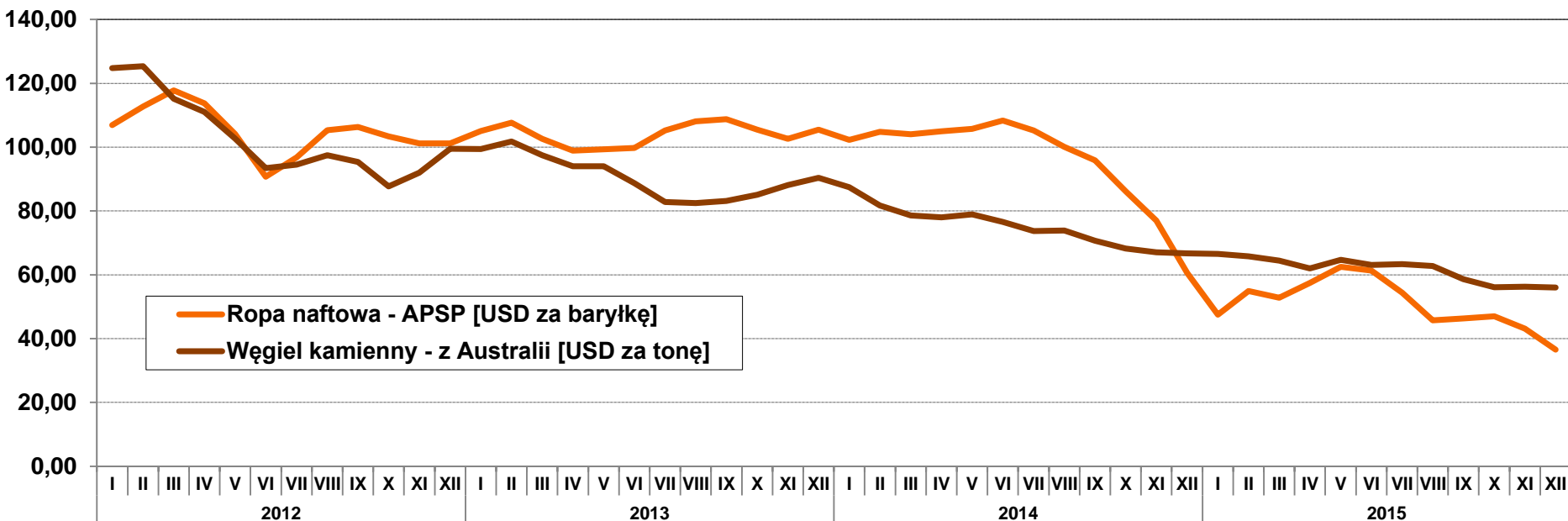

Źródło: MFW.

## CENY WYBRANYCH METALI NA RYNKACH ŚWIATOWYCH

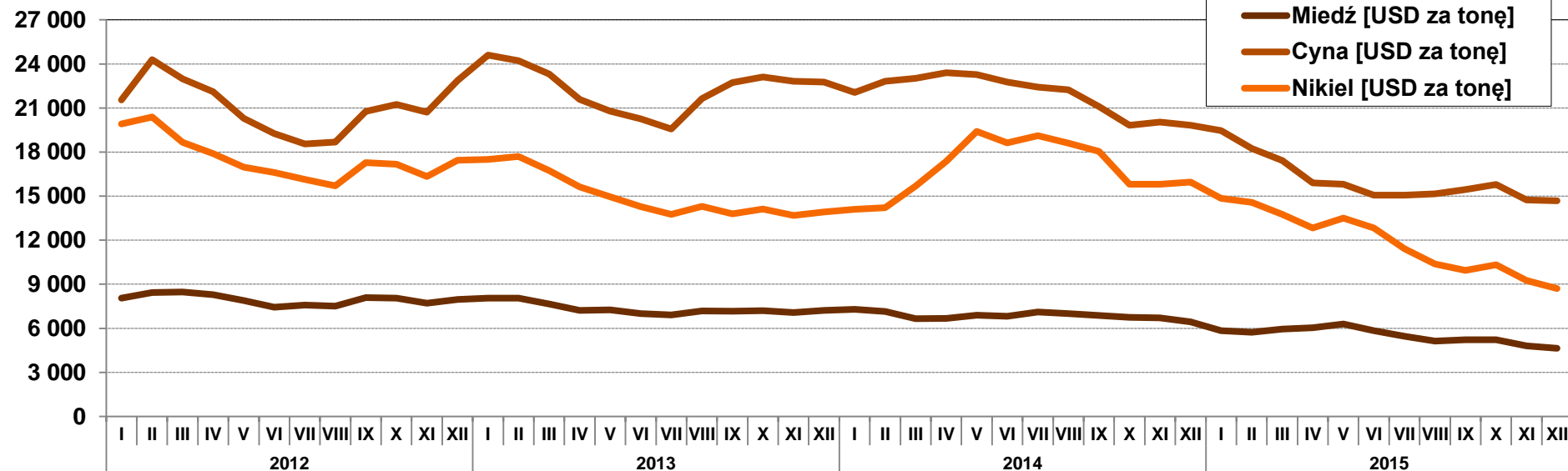

Źródło: MFW.

## CENY GAZU ZIEMNEGO NA RYNKACH ŚWIATOWYCH

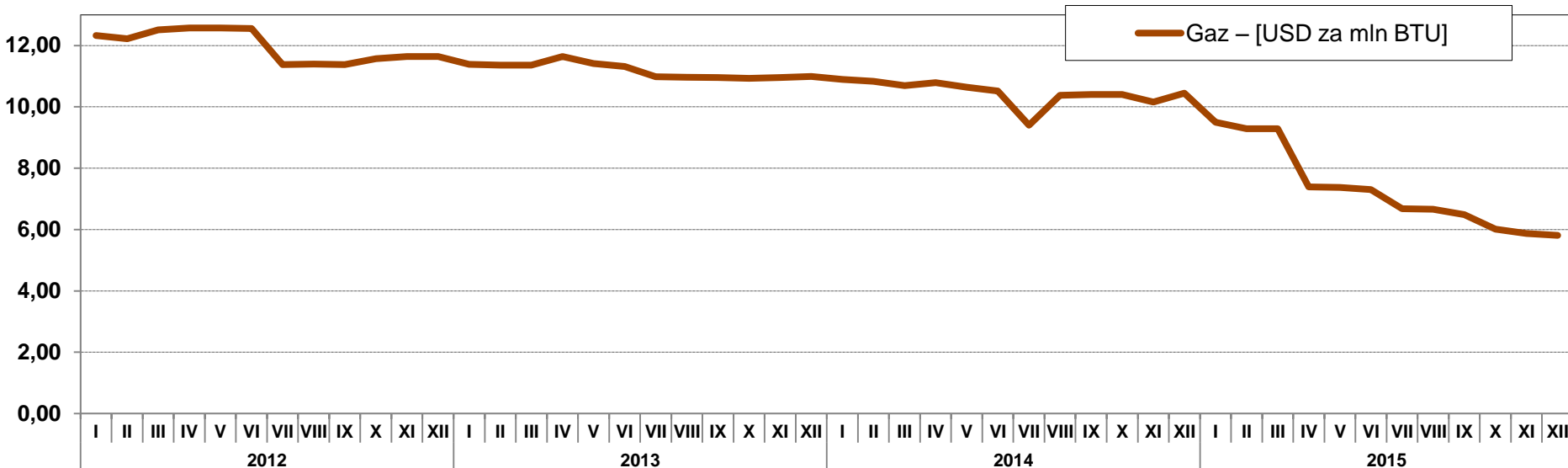

Źródło: MFW.

## CENY WYBRANYCH ZBÓŻ NA RYNKACH ŚWIATOWYCH

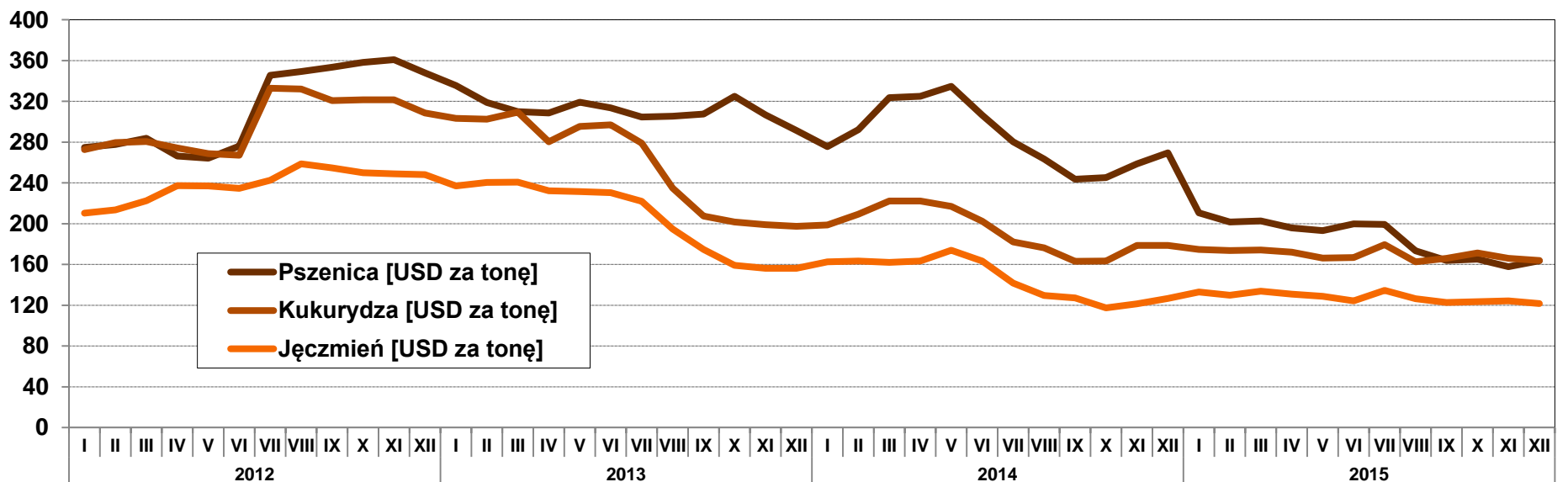

Źródło: MFW.

## CENY ZŁOTA NA RYNKACH ŚWIATOWYCH

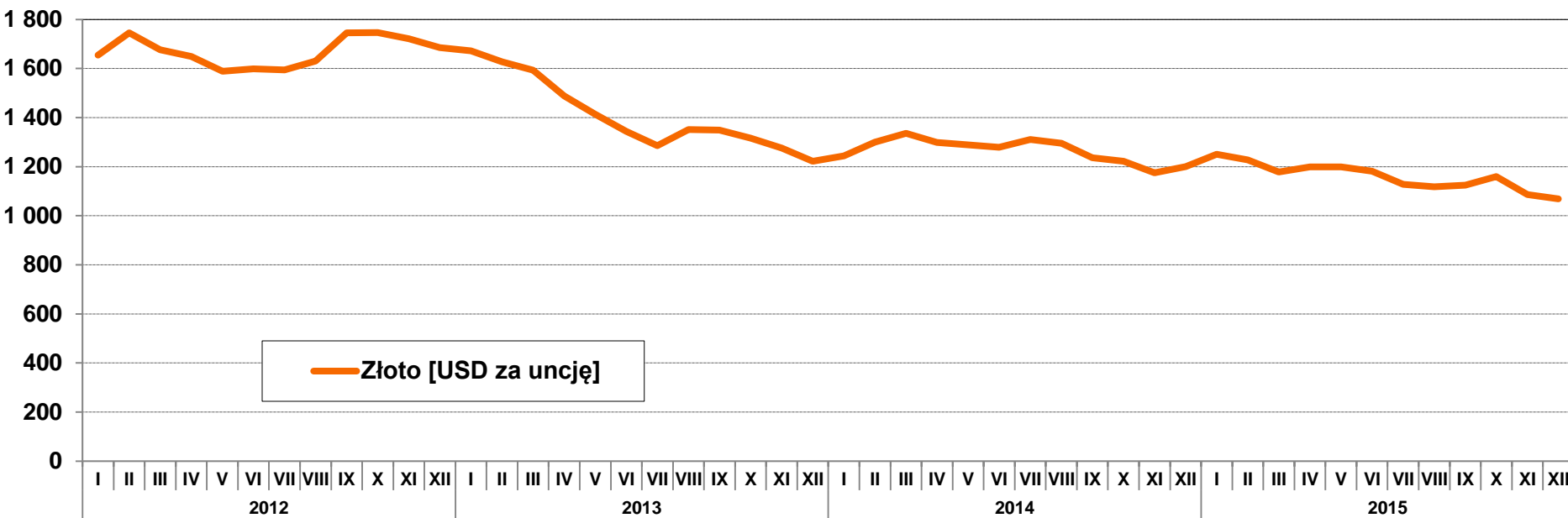

Źródło: Bank Światowy.

## CENY SREBRA NA RYNKACH ŚWIATOWYCH

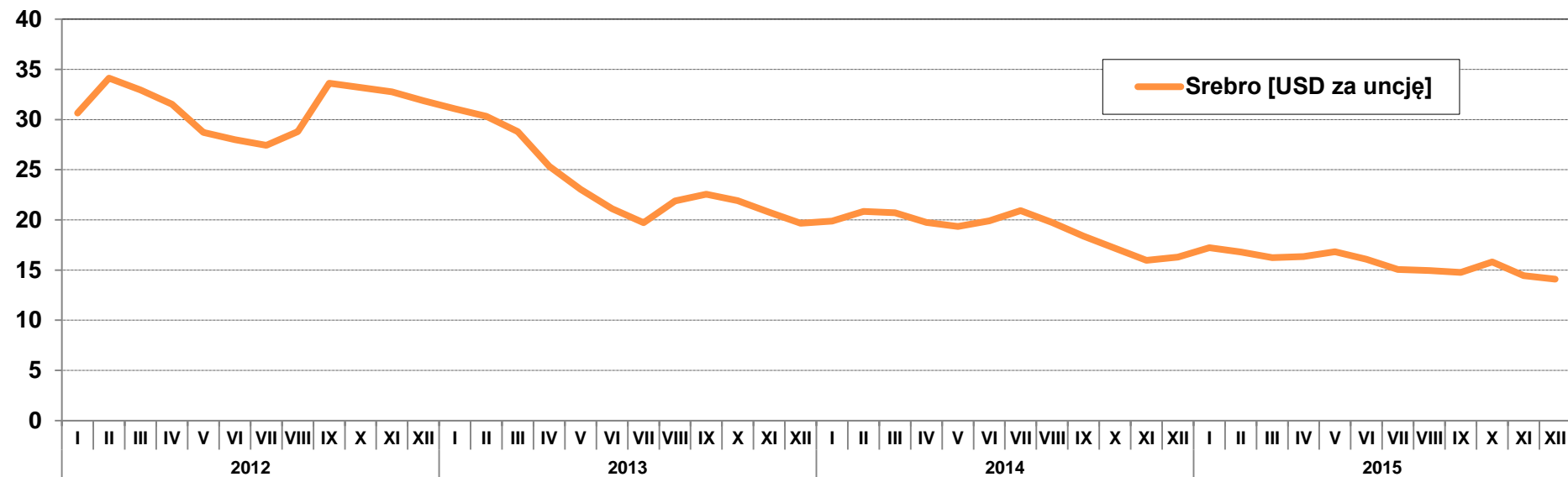

Źródło: Bank Światowy.



Strona internetowa GUS – [www.stat.gov.pl](http://www.stat.gov.pl)