

GŁÓWNY URZĄD STATYSTYCZNY
CENTRAL STATISTICAL OFFICE

**STRUKTURA
WYNAGRODZEŃ
WEDŁUG ZAWODÓW
W PAŹDZIERNIKU 2008 R.**

**STRUCTURE
OF WAGES AND SALARIES
BY OCCUPATIONS
IN OCTOBER 2008**

**Statistical
Information
and Elaborations**

**Informacje
i opracowania
statystyczne**

Warszawa 2009

Opracowanie publikacji
Preparation of the publication

GUS, Departament Pracy
CSO, Labour Division

Kierujący
Supervisor

Agnieszka Zgierska
Dyrektor Departamentu Pracy
Director of the Labour Division

Zespół
Team

Andrzej Maciej Piwowarczyk, Maria Basta,
Beata Bednarczyk, Wiesława Derkowska,
Maria Wesółowska, Wiesław Strzelecki,
Rafał Dąbrowski, Iwona Gospodarczyk,
Sylwia Gozdór, Arkadiusz Grzenia,
Andrzej Kaprzyk, Joanna Krystman,
Małgorzata Kutkiewicz, Bronisław Lednicki,
Beata Nizioł, Justyna Nowakowska,
Marek Pełka, Janusz Raniszewski,
Joanna Seweryn, Anna Wójcicka
oraz inni pracownicy urzędów statystycznych

Tłumaczenie
Translation

Irena Skrzypczak

Wykresy
Graphs

Andrzej Maciej Piwowarczyk

Okładka
Cover

Zakład Wydawnictw Statystycznych
Statistical Publishing Establishment

ISSN 1640-6796

Publikacja dostępna na http://www.stat.gov.pl/gus/praca_ludnosc_
Publication available on http://www.stat.gov.pl/english/gus/praca_ludnosc_

PRZEDMOWA

Oddajemy do rąk Państwa publikację opracowaną na podstawie reprezentacyjnego badania struktury wynagrodzeń według zawodów za październik 2008 roku.

Informacje uzyskane z badania pozwoliły na obserwację struktury i poziomu miesięcznych wynagrodzeń brutto według cech osób fizycznych, takich jak: płeć, wiek, poziom wykształcenia, staż pracy, wykonywany zawód oraz cech charakteryzujących zakłady pracy tych osób, a więc: rodzaj działalności, sektor własności, wielkość zakładu.

Istotnym elementem badania są zawody. Jest to bardzo ważna cecha, w sposób zasadniczy różnicująca wynagrodzenia, niezbędna do pełnej oceny struktury kwalifikacyjnej kadr, podstawowa z punktu widzenia równoważenia podaży i popytu na siłę roboczą.

Publikacja została przygotowana na podstawie wyników badania opracowanego i skoordynowanego przez Pana Andrzeja Macieja Piwowarczyka — głównego specjalistę w Departamencie Pracy w Głównym Urzędzie Statystycznym, zrealizowanego przy współdziałaniu Centralnego Ośrodka Informatyki Statystycznej w Radomiu, Departamentu Metodologii, Standardów i Rejestrów GUS oraz Urzędu Statystycznego w Bydgoszczy.

Podziękowania składamy wszystkim Sprawozdawcom uczestniczącym w badaniu struktury wynagrodzeń według zawodów, które było realizowane na formularzu Z-12, dzięki którym możliwe było opracowanie tej publikacji.

Agnieszka Zgierska

**Dyrektor
Departamentu Pracy**

Warszawa, styczeń 2010 r.

PREFACE

We present a publication worked out on the basis of the sample survey on structure of earnings by occupations in October 2008.

Information from the survey enabled observation of the structure and the level of monthly gross earnings of natural persons broken by such characteristics as: gender, age, education level, work seniority, performed occupation and characteristics of work establishments of these people, such as: the kind of activity, ownership sector, and the size of establishment.

The significant factor of this survey was introduction of occupations. It is a very important characteristic, significantly differentiating earnings, and essential to a complete analysis on the qualification structure of cadre, fundamental from the point of view of harmonisation of labour force demand and supply.

The publication was prepared on the basis of the results of the survey conducted and coordinated by Mr. Andrzej Maciej Piwowarczyk, the Main Specialist in the Labour Division in the Central Statistical Office completed with co-operation of the Central Statistical Computing Centre in Radom, Methodology, Standards and Registers Division in the CSO and Statistical Office in Bydgoszcz.

We would like to thank all the Participators of the sample survey on structure of earnings by occupations, realized on Z-12 questionnaire, thanks to whom preparing this publication was possible.

Agnieszka Zgierska

**Director
of the Labour Division**

SPIS RZECZY

CONTENTS

		<u>Str.</u> <u>Page</u>
PRZEDMOWA	<i>PREFACE</i>	3(4)
I. UWAGI METODYCZNE	<i>I. METHODOLOGICAL NOTES</i>	10(16)
1.1. Uwagi ogólne	<i>1.1. General notes</i>	10(16)
1.2. Schemat losowania próby, metoda uogólniania i precyzja wyników	<i>1.2. Sample selection scheme, generalization method, and accuracy of the results</i>	12(18)
1.2.1. Schemat losowania próby	<i>1.2.1. Sample selection scheme</i>	12(18)
1.2.2. Metoda uogólniania wyników	<i>1.2.2. Generalization method</i>	13(19)
1.2.3. Precyzja ocen wybranych parametrów	<i>1.2.3. Accuracy of the estimates of selected parameters</i>	14(20)
II. OGÓLNA CHARAKTERYSTYKA WYNIKÓW BADANIA	<i>II. GENERAL CHARACTERISTIC OF THE SURVEY RESULTS</i>	22(34)
2.1. Struktura zatrudnienia	<i>2.1. Structure of employment</i>	22(34)
2.2. Zróżnicowanie przeciętnych wynagrodzeń brutto	<i>2.2. Differentiates average gross earnings</i>	23(35)
2.3. Indywidualne miesięczne wynagrodzenia brutto	<i>2.3. Individual gross monthly earnings</i>	26(38)
2.4. Struktura miesięcznych wynagrodzeń brutto	<i>2.4. Structure of gross monthly earnings</i>	31(43)
III. SŁOWNIK PODSTAWOWYCH TERMINÓW	<i>III. GLOSSARY OF BASIC TERMS</i>	46
IV. SPIS TABLIC	<i>IV. LIST OF TABLES</i>	
<i>Tabl. 1. Pracownicy zatrudnieni w gospodarce narodowej według sektorów własności, płci, poziomu wykształcenia, wieku, stażu pracy, wielkości zakładów, sekcji PKD 2004, sektorów ekonomicznych, krotności przeciętnego wynagrodzenia i województw</i>	<i>Table 1. Paid employment in the national economy by ownership sectors, sex, education level, age, work seniority, size of units, sections (NACE rev.1), economic sectors, multiplicity average earnings and voivodships</i>	59
<i>Tabl. 2. Przeciętne wynagrodzenia brutto pracowników zatrudnionych według sektorów własności, płci, poziomu wykształcenia, wieku, stażu pracy, wielkości zakładów, sekcji PKD 2004, sektorów ekonomicznych, krotności przeciętnego wynagrodzenia i województw</i>	<i>Table 2. Average gross earnings paid employment by ownership sectors, sex, education level, age, work seniority, size of units, sections (NACE rev.1), economic sectors, multiplicity average earnings and voivodships</i>	64

IV. SPIS TABLIC. (cd.)

IV. LIST OF TABLES (cont.)

Tabl. 3. Przeciętne godzinowe wynagrodzenia brutto pracowników zatrudnionych według sektorów własności, płci, poziomu wykształcenia, wieku, stażu pracy, wielkości zakładów, sekcji PKD 2004, sektorów ekonomicznych, krotności przeciętnego wynagrodzenia i województw	Table 3. <i>Average hourly gross earnings paid employment by ownership sectors, sex, education level, age, work seniority, size of units, sections (NACE rev.1), economic sectors, multiplicity average earnings and voivodships</i>	69
Tabl. 4. Pracownicy zatrudnieni w gospodarce narodowej według sektorów własności, płci oraz grup zawodów	Table 4. <i>Paid employment in the national economy by ownership sectors, sex and occupational groups</i>	74
Tabl. 5. Przeciętne wynagrodzenia brutto pracowników zatrudnionych według sektorów własności, płci oraz grup zawodów	Table 5. <i>Average gross earnings paid employment by ownership sectors, sex and occupational groups</i>	82
Tabl. 6. Przeciętne godzinowe wynagrodzenia brutto pracowników zatrudnionych według sektorów własności, płci oraz grup zawodów	Table 6. <i>Average hourly gross earnings paid employment by ownership sectors, sex and occupational groups</i>	90
Tabl. 7. Struktura przeciętnego wynagrodzenia brutto pracowników zatrudnionych według poziomu wykształcenia, wieku, stażu pracy, wielkości zakładów, sekcji PKD 2004, sektorów ekonomicznych, krotności przeciętnego wynagrodzenia, województw oraz płci	Table 7. <i>The structure of the average gross earnings paid employment by education level, age, work seniority, size of units, sections (NACE rev.1), economic sectors, multiplicity average earnings, voivodships and sex</i>	98
Tabl. 8. Struktura przeciętnego wynagrodzenia brutto pracowników zatrudnionych według sektorów własności, grup zawodów oraz płci	Table 8. <i>The structure of the average gross earnings paid employment by ownership sectors, occupational groups and sex</i>	107
Tabl. 9. Przeciętne wynagrodzenia brutto pracowników zatrudnionych według wieku, grup zawodów oraz płci	Table 9. <i>Average gross earnings paid employment by age, occupational groups and sex</i>	149
Tabl. 10. Przeciętne wynagrodzenia brutto pracowników zatrudnionych według stażu pracy, grup zawodów oraz płci	Table 10. <i>Average gross earnings paid employment by work seniority, occupational groups and sex</i>	162
Tabl. 11. Przeciętne wynagrodzenia brutto pracowników zatrudnionych według wielkości zakładów, grup zawodów oraz płci	Table 11. <i>Average gross earnings paid employment by size of units, occupational groups and sex</i>	175
Tabl. 12. Rozkład pracowników zatrudnionych według krotności przeciętnego wynagrodzenia brutto dla gospodarki narodowej, grup zawodów oraz płci	Table 12. <i>Percentage of paid employment by multiplicity average gross earnings for the national economy, occupational groups and sex</i>	188

IV. SPIS TABLIC. (dok.)

IV. LIST OF TABLES (cont.)

<i>Tabl. 13.</i> Miesięczne wynagrodzenia najwyższe (<i>decyle</i>) w grupach decylowych pracowników zatrudnionych według grup zawodów oraz płci	<i>Table 13.</i> <i>Decile earnings (the upper limits of earnings received by decile paid employment) by occupational groups and sex</i>	201
<i>Tabl. 14.</i> Przeciętne wynagrodzenia brutto pracowników zatrudnionych według sekcji PKD 2004, grup zawodów oraz płci	<i>Table 14.</i> <i>Average gross earnings paid employment by sections (NACE rev.1), occupational groups and sex</i>	214
<i>Tabl. 15.</i> Oszacowanie względnych błędów standardowych przeciętnych wynagrodzeń ogółem brutto pracowników zatrudnionych według sekcji PKD 2004, grup zawodów oraz płci	<i>Table 15.</i> <i>Estimates of relative standard errors of average total gross earnings of paid employees by sections (NACE rev.1), occupational groups, and sex</i>	224

V. ANEKS – TABLICE WEDŁUG PKD 2007

V. ANNEX – TABLES BY NACE REV. 2

<i>Aneks.1.</i> Przeciętne wynagrodzenia brutto pracowników zatrudnionych według sekcji PKD 2007, grup zawodów oraz płci	<i>Annex 1.</i> <i>Average gross earnings paid employment by sections (NACE rev.2), occupational groups and sex</i>	234
<i>Aneks 2.</i> Pracownicy zatrudnieni w gospodarce narodowej według sektorów własności, płci, sekcji PKD 2007	<i>Annex 2.</i> <i>Paid employment in the national economy by ownership sectors, sex, sections (NACE rev.2)</i>	244
<i>Aneks 3.</i> Przeciętne wynagrodzenia brutto pracowników zatrudnionych według sektorów własności, płci, sekcji PKD 2007	<i>Annex 3.</i> <i>Average gross earnings paid employment by ownership sectors, sex, , sections (NACE rev.2)</i>	245
<i>Aneks 4.</i> Przeciętne godzinowe wynagrodzenia brutto pracowników zatrudnionych według sektorów własności, płci, sekcji PKD 2007	<i>Annex 4.</i> <i>Average hourly gross earnings paid employment by ownership sectors, sex, sections (NACE rev.2)</i>	246
<i>Aneks 5.</i> Struktura przeciętnego wynagrodzenia brutto pracowników zatrudnionych według sekcji PKD 2007 oraz płci	<i>Annex 5.</i> <i>The structure of the average gross earnings paid employment by sections (NACE rev.2) and sex</i>	247

V. SPIS WYKRESÓW

V. LIST OF CHARTS

<i>Wykres 1.</i> Wskaźnik kompletności (w %), czyli udział liczby jednostek, które złożyły sprawozdanie Z-12, w liczbie jednostek wylosowanych do badania Z-12 za październik w latach 1999-2008	<i>Chart 1.</i> <i>Response rate (in percent) i.e. the share of units with response to the sampled units in the survey Z-12 for October in 1999-2008</i>	11(17)
--	--	--------

V. SPIS WYKRESÓW (cd.)

V. LIST OF CHARTS (cont.)

Wykres 2. % jednostek, które wykorzystaly opracowany przez GUS program rejestracji i kontroli danych w badaniu Z-12 za październik w latach 1999-2008	Chart 2. <i>Percentage of responding units that applied the IT program prepared by GUS for the aim of recording and the check of data in the survey Z-12 for October in 1999-2008</i>	11(17)
Wykres 3. % pracowników, dla których informacje zostały opracowane przy pomocy programu GUS - rejestracji i kontroli danych w badaniu Z-12 za październik w latach 1999-2008	Chart 3. <i>Percentage of employees for whose information was processed by using the IT program prepared by GUS for the aim of recording and the check of data in the survey Z-12 for October in 1999-2008</i>	11(17)
Wykres 4. Odchylenia względne przeciętnych miesięcznych wynagrodzeń brutto według „wielkich” grup zawodów od przeciętnego wynagrodzenia ogółem brutto w gospodarce narodowej w październiku 2008 r. „wielkich” grup zawodów od przeciętnego wynagrodzenia ogółem brutto w gospodarce narodowej w październiku 2008 r.	Chart 4. <i>Relative deviations of average monthly gross wages and salaries by ‘large’ groups of occupations of employees from the average wages and salaries in the national economy for October in 2008</i>	24(36)
Wykres 5. Wybrane decyle: I, V i IX oraz kwartyle: I, III (w zł) wynagrodzeń ogółem brutto za październik 2008 r. według „wielkich” grup zawodów.	Chart 5. <i>Selected deciles: I, V and IX, and quartile I, III (in PLN) of total gross earnings for October 2008 by „large” occupational groups</i>	27(39)
Wykres 6. Rozkład zatrudnionych według 10 grup decylowych wynagrodzeń ogółem brutto dla gospodarki narodowej za październik 2008 r. według płci lub sektorów własności	Chart 6. <i>Distribution of the employed by 10 decile groups of total gross earnings in national economy for October 2008 by sex or ownership sectors</i>	28(39)
Wykres 7. Relacja decyla IX do decyla I (współczynnik różnicowania decylowego wynagrodzeń ogółem brutto) za październik 2008 r. według „wielkich” grup zawodów, płci lub sektorów własności	Chart 7. <i>Ratio of 9th decile to 1st decile (decile ratio of variation of total gross earnings) for October 2008 by „large” occupational groups, sex or ownership sectors</i>	28(40)
Wykres 8. Rozkład zatrudnionych według krotności przeciętnego wynagrodzenia ogółem brutto (PW=3232,07 zł) dla gospodarki narodowej za październik 2008 r.	Chart 8. <i>Distribution of paid employees by multiplicity of average total gross earnings (PW=3232,07 PLN) in national economy for October 2008</i>	29(40)
Wykres 9. Odsetek pracowników (w danej „wielkiej” grupie zawodów) otrzymujących wynagrodzenia miesięczne ogółem brutto co najwyżej równe przeciętnemu wynagrodzeniu w gospodarce narodowej (tzn. ≤ 3232,07 zł) w październiku 2008 r.	Chart 9. <i>The percentage share of employees (in a given „large” group of occupations) receiving total gross monthly earnings no higher than average earnings in the national economy (i.e. ≤ 3232,07 PLN) in October 2008</i>	30(42)

V. SPIS WYKRESÓW (cd.)

V. LIST OF CHARTS (cont.)

Wykres 10. Struktura przeciętnych wynagrodzeń ogółem brutto za październik 2008 r. według płci lub sektorów własności	Chart 10. Structure of gross earnings for October in 2008 by sex or ownership sectors	32(44)
Wykres 11. Współczynnik zróżnicowania decylogowego miesięcznych wynagrodzeń brutto za październik w latach 1999-2008 według płci lub sektorów własności	Chart 11. Decile ratios (in percent) monthly gross wages and salaries for October in 1999-2008 by sex or ownership sectors	249
Wykres 12. Relacja przeciętnych miesięcznych wynagrodzeń brutto za październik w latach 1999-2008 w grupie decylogowej dziesiątej do przeciętnego wynagrodzenia brutto dla grupy decylogowej pierwszej według płci lub sektorów własności	Chart 12. Earnings ratios (in percent) for 10 th to 1 th decile groups monthly gross wages and salaries for October in 1999-2008 by sex or ownership sectors	250
Wykres 13. "Węgierski" miernik nierówności rozkładu miesięcznych wynagrodzeń brutto za październik w latach 1999-2008 według płci lub sektorów własności	Chart 13. "Hungarian" measures of earnings inequality for October in 1999-2008 by sex or ownership sectors	251
Wykres 14. Współczynnik zmienności zróżnicowania rozkładu miesięcznych wynagrodzeń brutto w latach 1999-2008 według płci lub sektorów własności	Chart 14. Coefficient of variation (in percent) distribution monthly gross wages and salaries for October in 1999-2008 by sex or ownership sectors	252
Wykres 15. Współczynnik koncentracji Lorenza rozkładu miesięcznych wynagrodzeń brutto za październik w latach 1999-2008 według płci lub sektorów własności	Chart 15. Lorenz concentration coefficient monthly gross wages and salaries for October in 1999-2008 by sex or ownership sectors	253
Wykres 16. Wskaźnik maksymalnego wyrównania rozkładu miesięcznych wynagrodzeń brutto za październik w latach 1999-2008 według płci lub sektorów własności	Chart 16. Coefficient of maximum equalisation distribution (in percent) monthly gross wages and salaries for October in 1999-2008 by sex or ownership sectors	254
Wykres 17. Odsetek zatrudnionych (mężczyzn, kobiet czy w danym sektorze własności) otrzymujący wynagrodzenia miesięczne brutto co najwyżej równe przeciętnemu wynagrodzeniu brutto w gospodarce narodowej za październik w latach 1999-2008	Chart 17. Proportion (in percent) of employees (men, women, ownership sectors) with individual earnings lower or equal the average wages and salaries in the national economy for October in 1999-2008	255

I. UWAGI METODYCZNE

1.1. Uwagi ogólne

Źródłem zaprezentowanych danych jest badanie struktury wynagrodzeń według zawodów za 2008 r. (*badanie GUS o symbolu Z-12*). Badanie jest realizowane z częstotliwością dwuletnią na formularzu Z-12, ma charakter reprezentacyjny i obejmuje podmioty gospodarki narodowej o liczbie pracujących powyżej 9 osób. Dane dotyczą osób pełnozatrudnionych oraz niepełnozatrudnionych, które przepracowały cały miesiąc październik.

Wyniki badania struktury wynagrodzeń jako jedyne źródło pozwalają na analizę zróżnicowania poziomu wynagrodzeń (przeciętnych miesięcznych i godzinowych) i ich struktury według cech osób fizycznych, takich jak: płeć, wiek, poziom wykształcenia, staż pracy, wykonywany zawód oraz cech charakteryzujących zakłady pracy tych osób, a więc: rodzaj działalności, sektor własności, wielkość zakładu i położenie geograficzne. Na podstawie wyników badania charakteryzowana jest również struktura zatrudnienia według wyżej wymienionych cech. W oparciu o wyniki badania opracowywane są również rozkłady zatrudnionych według wysokości wynagrodzenia, a także podstawowe mierniki zróżnicowania płac.

Badanie Z-12 miało charakter reprezentacyjny i obejmowało swym zasięgiem podmioty gospodarki narodowej, w których liczba pracujących wynosiła powyżej 9 osób. Wielkość próby wynosiła 26,3 tys. jednostek, co stanowiło 13,0% ogólnej liczby zbiorowości podmiotów o liczbie pracujących powyżej 9 osób. Sprawozdanie o symbolu Z-12 złożyło ok. 17,0 tys. podmiotów. Przeciętny podmiot, który złożył sprawozdanie Z-12, liczył 160 pracujących, w tym 139 zatrudnionych osób. Z poszczególnych podmiotów badaniem objęto ok. 687,7 tys. wylosowanych pracowników, którzy przepracowali cały miesiąc (*październik 2008 roku*). Po uogólnieniu wyników badania uzyskano zbiorowość ok. 8,0 mln. zatrudnionych w pełnym i niepełnym wymiarze czasu pracy (*bez przeliczania niepełnozatrudnionych na pełnozatrudnionych*), a dane o wynagrodzeniach prezentowane są w przeliczeniu na pełny wymiar czasu pracy.

Badaniem nie objęto: uczniów, osób wykonujących pracę nakładczą (chałupniczą), słuchaczy szkół odbywających praktykę wakacyjną lub dyplomową, uczestników grup roboczych zorganizowanych przez inne jednostki i delegowanych do pracy w jednostce sprawozdawczej, np. żołnierzy, uczestników hufców pracy, osób skazanych; a ponadto osób korzystających z urlopów macierzyńskich, wychowawczych oraz osób skierowanych do szkół stacjonarnych, na studia doktoranckie, itp., zatrudnionych przy pracach interwencyjnych i robotach publicznych, osób przebywających na zwolnieniach lekarskich.

Informacje ilustrujące wysokość miesięcznych wynagrodzeń brutto za październik 2008 r. ujmują wynagrodzenia osobowe (w tym m.in. wynagrodzenie zasadnicze, za pracę w godzinach nadliczbowych, dodatki funkcyjne czy za staż pracy), honoraria wypłacone pracownikom własnym na podstawie umowy o pracę. Ponadto uwzględniono wynagrodzenia wypłacone za okresy dłuższe niż miesiąc w wysokości przypadającej na 1 miesiąc [np. 1/3 część premii kwartalnej, 1/6 - premii półrocznej ostatnio wypłaconej, 1/12 część premii lub nagród wypłaconych w stosunku rocznym, m.in.: dodatkowych wynagrodzeń rocznych dla pracowników jednostek sfery budżetowej, wypłat z tytułu udziału w zysku lub w nadwyżce bilansowej]. Uwzględniono również w składnikach wynagrodzeń kwotę składek na ubezpieczenie emerytalne, rentowe i chorobowe opłacone przez ubezpieczonego od wynagrodzeń.

W wynagrodzeniach miesięcznych nie uwzględniono takich wypłat, jak: nagrody jubileuszowe, gratyfikacje, odprawy wypłacone przy przejściu na emeryturę, jednorazowe wynagrodzenia (wyrównawcze) wypłacone w związku ze zgłoszeniem i przyjęciem projektu wynalazczego powodującego zmianę norm pracy, ekwiwalenty za niewykorzystany urlop.

W badaniu struktury wynagrodzeń według zawodów za październik 2008 roku została zastosowana „*Klasyfikacja zawodów i specjalności*”, wprowadzona na podstawie Rozporządzenia Ministra Gospodarki i Pracy z dnia 8 grudnia 2004 r. w sprawie klasyfikacji zawodów i specjalności dla potrzeb rynku pracy oraz zakresu jej stosowania (*Dz.U. Nr 265, poz. 2644*), z uwzględnieniem dodatkowych specjalności wprowadzonych rozporządzeniem Ministra Pracy i Polityki Społecznej z dnia 1 czerwca 2007 r. zmieniającym rozporządzenie w sprawie klasyfikacji zawodów i specjalności dla potrzeb rynku pracy oraz zakresu jej stosowania (*Dz. U. Nr 106, poz. 728*). Klasyfikacja jest pięciopoziomowym, hierarchicznie usystematyzowanym zbiorem zawodów i specjalności występujących na rynku pracy. Grupuje poszczególne zawody (*specjalności*) w coraz bardziej zagregowane grupy oraz ustala ich symbole i nazwy (*w ramach wielkich grup zawodów wyodrębnia się grupy duże, w ramach dużych – średnie, w ramach średnich - elementarne, a w ramach elementarnych - poszczególne specjalności*).

Wskaźnik kompletności (w %), czyli udział liczby jednostek, które złożyły sprawozdanie Z-12, w liczbie jednostek wylosowanych do badania Z-12 za październik w latach 1999-2008.

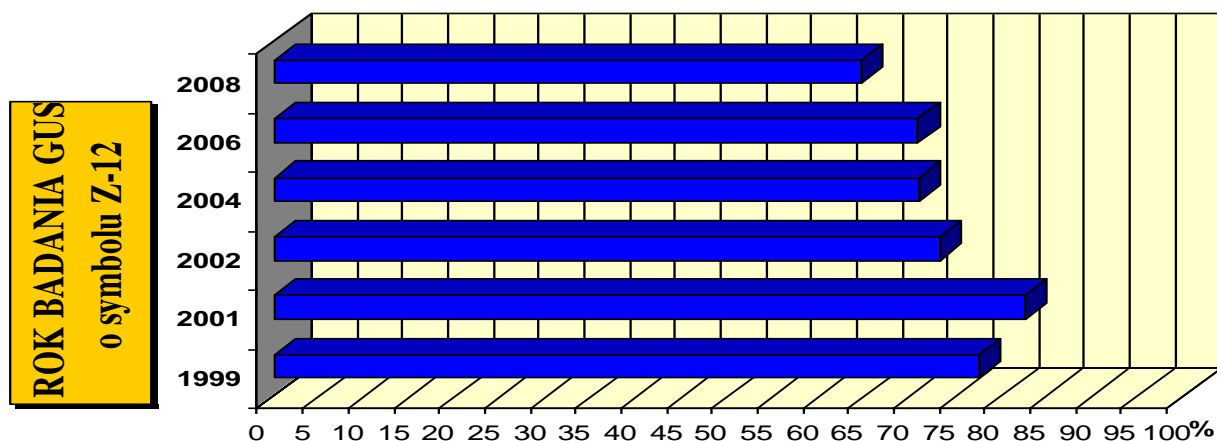

% jednostek¹, które wykorzystwały opracowany przez GUS program rejestracji i kontroli danych w badaniu Z-12 za październik w latach 1999-2008.

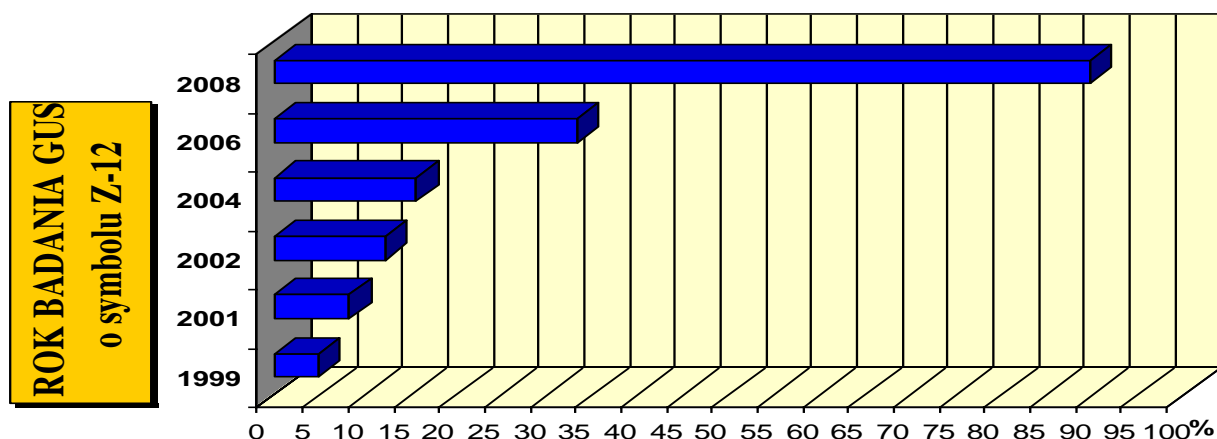

% pracowników, dla których informacje zostały opracowane przy pomocy programu GUS - rejestracji i kontroli danych w badaniu Z-12 za październik w latach 1999-2008.

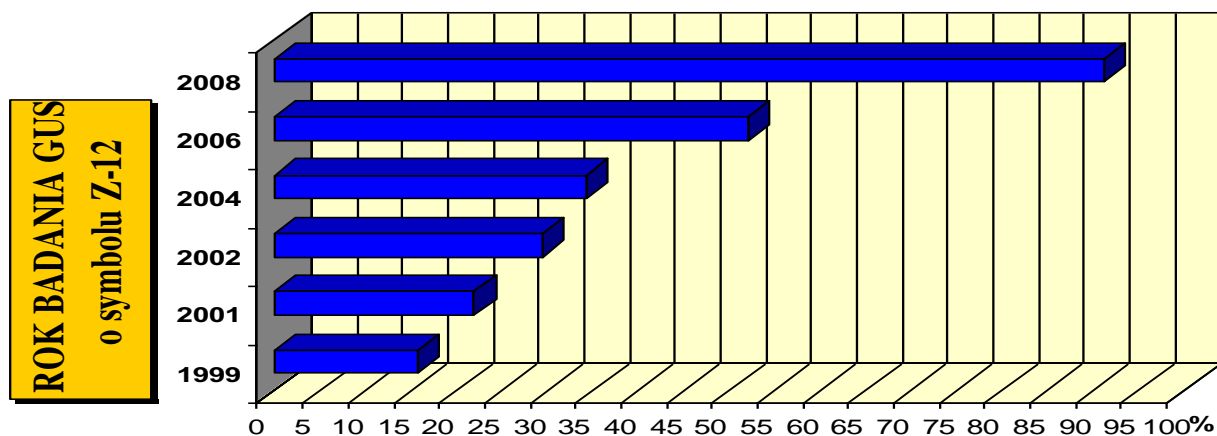

¹ Dla badań Z-12 za październik w latach 1999-2008 przeciętna liczba zakładów pracy, które złożyły sprawozdanie Z-12 wynosiła 16,7 tys. jednostek sprawozdawczych, zaś przeciętna liczba pracowników zarejestrowanych w ogólnopolskich bazach – 658,7 tys. osób.

1.2. Schemat losowania próby, metoda uogólniania i precyzja wyników

1.2.1. Schemat losowania próby

Celem badania było zebranie informacji na temat wynagrodzeń pracowników zatrudnionych wg cech demograficzno-zawodowych za październik 2008 roku. Przy doborze próby uwzględniane są takie zmienne jak: rodzaj działalności, sektor własności oraz wielkość zakładu pracy ze względu na liczbę pracujących.

W celu wylosowania próby zastosowany został schemat losowania dwustopniowego z warstwowaniem na pierwszym stopniu. Jednostkami losowania pierwszego stopnia były zakłady pracy, zaś na drugim stopniu losowano pracowników zatrudnionych przez cały miesiąc październik 2008 r.

Zakłady pracy losowane były oddzielnie w każdej zbiorowości. Przez zbiorowość rozumiemy *zbiór zakładów pracy* określony przez:

- 1 – sekcję PKD_2004,
- 2 – sektor własności (*publiczny i prywatny*).

Wyjątki odbiegające od tej reguły są następujące:

- 1) w sekcjach D, J i K zbiorowość stanowią poszczególne działy PKD_2004 w danym sektorze własności, o ile ich liczebności są większe od zera. Są to następujące działy: 15, 16, 17, 18, 19, 20, 21, 22, 23, 24, 25, 26, 27, 28, 29, 30, 31, 32, 33, 34, 35, 36, 37, 65, 66, 67, 70, 71, 72, 73 i 74,
- 2) w sekcjach M i N zbiorowość stanowią poszczególne grupy PKD_2004 w danym sektorze własności. Są to następujące grupy: 801, 802, 803, 804, 851, 852 i 853.

Łącznie w badaniu wystąpiło 96 zbiorowości.

W ramach każdej zbiorowości zakłady pogrupowane zostały w warstwy ze względu na liczbę pracujących. Charakterystyka poszczególnych warstw podana została w poniższej tabeli. Dla każdej warstwy ustalono wartość N_h , tj. liczbę jednostek sprawozdawczych (*zakładów pracy*) w h-tej warstwie danej zbiorowości.

WARSTWY W BADANIU Z - 12

Nr warstwy (h)	Pracujący od - do	$F1_h$
1	do 40 osób	0,1
2	41 - 176	0,2
3	177 - 396	0,3
4	397 - 704	0,4
5	705 - 1100	0,5
6	1101 - 1584	1,0
7	1585 - 2156	1,0
8	2157 - 2816	1,0
9	2817 - 3564	1,0
10	3565 - 4400	1,0
11	4401 - 5324	1,0
12	5325 - 6336	1,0
13	6337 - 7436	1,0
14	7437 i więcej osób	1,0

Losowanie zakładów pracy przeprowadzone zostało oddzielnie w każdej warstwie danej zbiorowości, z tym że w warstwach od (6) do (14) do próby włączone zostały wszystkie zakłady pracy należące do tych warstw. Z kolei, w warstwach od (1) do (5) wylosowano założoną frakcją $f1_h$. Frakcje dobierane były

tak, aby wylosować w tych warstwach 10% pracujących. Jeżeli liczba jednostek w warstwie jest na tyle mała, że uniemożliwia wylosowanie dwu jednostek do próby, to z tej warstwy do próby włączane były wszystkie jednostki.

Zakłady pracy losowane były z bazy jednostek statystycznych. Z populacji podmiotów (203 tys. zakładów pracy) o liczbie pracujących powyżej 9 osób, wylosowano próbę, która liczyła 26,3 tys. jednostek, co stanowiło ok. 13% populacji.

W końcowym efekcie w opracowaniu wyników badania struktury wynagrodzeń według zawodów za 2008 rok brało udział ok. 64,6% wylosowanych jednostek (*wskaźnik odpowiedzi*).

Losowanie pracowników przeprowadzone zostało dwiema metodami. W niektórych zakładach pracy uprzednio wylosowanych do próby, pracowników losowano według specjalnego programu opracowanego w COIS Oddział w Radomiu. Program ten był dostępny przez internet na stronie GUS. Parametrem wejściowym do programu była wartość P_i - liczba zatrudnionych w i -tym zakładzie pracy (*zatrudnieni pracowali cały miesiąc październik 2008 r.*). W zależności od faktycznej liczby zatrudnionych, którzy pracowali cały miesiąc październik 2008 roku, ustalana była frakcja losowania pracowników w tym zakładzie równa odwrotności wartości mnożnika $M2$. Wartości $M2$ w zależności od liczby zatrudnionych w danym zakładzie podane zostały w poniższej tabeli:

P_i	$M2$
do 40 osób	1
41 – 176	2
177 – 396	3
397 – 704	4
705 – 1100	5
1101– 1584	6
1585 – 2156	7
2157 – 2816	8
2817 – 3564	9
3565 – 4400	10
4401 – 5324	11
5325 – 6336	12
6337 – 7436	13
7437 i więcej osób	14

Jeżeli zakład pracy z różnych powodów nie mógł korzystać z opisanego wyżej programu, to losowanie pracowników odbywało się w drodze doboru systematycznego według instrukcji opracowanej przez GUS.

1.2.2. Metoda uogólniania wyników

Podstawowym parametrem szacowanym na podstawie wyników badania jest liczba pracujących z cechą wyróżnioną. Parametr ten szacowany jest ze wzoru:

$$(1) \hat{\chi} = \sum_k \sum_h \sum_i W_{khi} * x_{khi}$$

gdzie:

x_{khi} - liczba pracujących z cechą wyróżnioną w i -tym zakładzie, h -tej warstwy, k -tej zbiorowości,

W_{khi} - waga przypisana pracownikowi wylosowanemu do badania w i -tym zakładzie pracy, h -tej warstwy, k -tej zbiorowości,

Gdyby badanie było kompletne, to waga podana we wzorze (1) byłaby postaci:

$$(2) W_{khi} = \frac{M 2_{khi}}{f 1_h},$$

Ze względu na to, że badanie nie jest kompletne z różnych powodów waga W_{khi} była postaci:

$$(3) W_{khi} = \frac{M 2_{khi} * P_{1kh} + P_{2kh} + u_{kh} * P_{3kh}}{f 1_h P_{1kh}},$$

przy czym:

$$(4) u_{kh} = \frac{P_{1kh} + P_{2kh}}{P_{1kh} + P_{2kh} + P_{4kh}},$$

gdzie:

- P_{1kh} – oszacowana liczba pracujących w jednostkach zbadanych w h -tej warstwie, k -tej populacji,
- P_{2kh} – oszacowana liczba pracujących w jednostkach niezbadanych z powodu odmowy wypełnienia ankiety w h -tej warstwie, k -tej populacji,
- P_{3kh} – oszacowana liczba pracujących w jednostkach niezbadanych z powodu braku kontaktu w h -tej warstwie, k -tej populacji,
- P_{4kh} – oszacowana liczba pracujących w jednostkach niezbadanych z powodu braku aktywności, likwidacji jednostki, upadłości, itp. w h -tej warstwie, w k -tej populacji.

Powyższe wartości szacowane były na podstawie danych o liczbie pracujących zapisanych w operacie losowania. Ze wzorów (3) – (4) wynika, że korekta wag uwzględniała braki odpowiedzi spowodowane odmowami oraz proporcjonalnie do liczby zbadanych podmiotów i odmów, braki odpowiedzi wynikające z braku kontaktu z wylosowaną jednostką.

1.2.3. Precyzja ocen wybranych parametrów

Jakość danych z badania reprezentacyjnego, ocenia się na podstawie analizy błędów losowych i nie losowych. Ograniczanie i eliminowanie tych błędów wpływa w dużej mierze na poprawę jakości danych oraz prawidłową interpretację wyników.

Błędy losowe związane są z liczebnością próby i schematem losowania. Ich istota wynika z faktu, że przedmiotem badania jest próba a nie cała populacja. W związku z tym wyniki badania reprezentacyjnego należy traktować jedynie jako oszacowanie nieznanego parametru populacji. Należy więc mieć z jednej strony świadomość niepełnej wiarygodności wyników (tj. występowania różnicy między wartością uzyskaną z próby, a wartością faktyczną występującą w zbiorowości, która jest możliwa do ustalenia jedynie po przeprowadzeniu badania pełnego), z drugiej natomiast strony należy tak postępować, aby wiarygodność danych maksymalnie zwiększyć poprzez odpowiedni dobór próbek.

Wymienione uwarunkowania zostały uwzględnione w badaniu struktury wynagrodzeń według zawodów. Wylosowana do badania próba odzwierciedlała strukturę całej zbiorowości i była próbą reprezentacyjną.

Błąd standardowy jest miarą precyzji danych. Im mniejszy jest błąd standardowy tym większa precyzja i odwrotnie, im większy jest błąd standardowy tym mniejsza precyzja.

Przykładowe informacje o względnym błędzie standardowym przeciętnych wynagrodzeń ogółem brutto za październik 2008 r. zaprezentowano w poniższej tablicy oraz w tabl. 15. Średnie błędy względne

(w odsetkach) dla danych dotyczących przeciętnych wynagrodzeń brutto pracowników zatrudnionych według sekcji PKD, grup zawodów oraz płci.

Np. w październiku 2008 r. przeciętne wynagrodzenie pracowników zatrudnionych w:

➤ wielkiej grupie zawodów o symbolu 2 - *Specjaliści* wynosiło 3979,02 zł, a z poniższego zestawienia wynika, że średni błąd względny dla tej pozycji wynosił 0,7%, czyli 27,85 zł. Wielkości te można przedstawić następująco: 3979,02 zł \pm 27,85 zł. Oznacza to, że najlepszą oceną jest 3979,02 zł, a średni błąd oszacowania (na plus albo na minus) wynosił 27,85 zł, tj. 0,7%;

➤ sekcji PKD 2004 - *Administracja publiczna i obrona narodowa; obowiązkowe ubezpieczenia społeczne i powszechne ubezpieczenia zdrowotne* oraz wielkiej grupie zawodów o symbolu 1 - *Przedstawiciele władz publicznych, wyżsi urzędnicy i kierownicy* wynosiło 6747,55 zł, a z tabl. 15 wynika, że średni błąd względny dla tej pozycji wynosił 1,1%, czyli 74,22 zł. Wielkości te można przedstawić następująco: 6747,55 zł \pm 74,22 zł. Oznacza to, że najlepszą oceną jest 6747,55 zł, a średni błąd oszacowania (na plus albo na minus) wynosił 74,22 zł, tj. 1,1%. Innymi słowy należy liczyć się z błędem losowym dochodzącym do 1,1% szacowanej wielkości.

Analogicznie należy interpretować pozostałe wielkości błędów względnych (standardowych).

Tabl. 1. Oszacowanie względnych błędów standardowych przeciętnych miesięcznych wynagrodzeń brutto zatrudnionych według „wielkich” grup zawodów w październiku 2008 r.

Symbol i nazwa wielkiej grupy zawodów wg KZiS	Ogółem	Płeć		Sektor	
		mężczyźni	kobiety	publiczny	prywatny
	w odsetkach				
OGÓŁEM	0,5	0,6	0,5	0,4	0,9
1. Przedstawiciele władz publicznych, wyżsi urzędnicy i kierownicy	1,3	1,2	1,7	0,6	1,9
2. Specjaliści	0,7	1,0	0,5	0,5	1,4
3. Technicy i inny średni personel	0,6	0,9	0,5	0,6	0,9
4. Pracownicy biurowi	0,7	0,8	0,8	0,5	1,2
5. Pracownicy usług osobistych i sprzedawcy	1,2	1,4	1,4	1,3	1,5
6. Rolnicy, ogrodnicy, leśnicy i rybacy	3,3	3,7	3,9	2,3	4,8
7. Robotnicy przemysłowi i rzemieślnicy	0,7	0,7	0,9	0,5	1,0
8. Operatorzy i monterzy maszyn i urządzeń	0,8	0,8	1,4	1,0	1,0
9. Pracownicy przy pracach prostych	0,6	0,9	0,5	0,3	0,9

I. METHODOLOGICAL NOTES

1.1. General notes

The source of the presented data is the survey on the structure of earnings by occupations for 2008 (*the CSO survey of Z-12 symbol*). The survey is carried out with biennial periodicity with the use of the Z-12 questionnaire; it is a sample survey and it covers entities of national economy with the number of the employed exceeding 9 persons. The data concern full- and part-time employed persons who worked the whole month in October.

The results of the survey on the structure of earnings as the only source allow analysis on differentiation of earnings (*average monthly and hourly ones*) and their structure by characteristics of natural persons, such as: sex, age, education level, work seniority, performed occupation, as well as characteristics of work establishments of these people, such as: the kind of activity, ownership sector, and the size of the establishment and its location. The survey results allow also characteristic of the structure of the employed by the above-mentioned characteristics. There are also prepared distributions of the employed by the level of earnings, as well as basic measures of earnings differentiation.

The Z-12 survey was a sample survey and covered units in which the number of the employed exceeded 9 persons. The 13.0 percent sample included about 26.3 thousand units. The responses were given by about 17.0 thousand units. The average unit that gave response comprised 160 employed persons, of which 139 were employees. In particular units the survey embraced about 687.7 thousand of sampled employees who worked for the whole month (October 2008). After generalization, the results are representative for population of about 8.0 million of employees (full- and part-time paid employees without converting part-time paid employees into full-time paid employees). The data on earnings are presented after recalculation into full-time work.

The survey did not include: apprentices, persons engaged in outwork (home-workers), students maintaining vacation or diploma practices, members of working groups organised by other units and appointed to work in reporting unit, e.g. soldiers, labour corps members, convicts; moreover, excluded were: people on maternity or child-care leaves and people appointed to schools or PhD studies, etc., persons employed in intervention and public works, persons on sick leaves.

Information illustrating monthly gross earnings in October 2008 embrace personal wages and salaries (including flat wages and salaries, overtime bonuses, functions, seniority bonuses), fees paid to own employees for performing work in accordance with a labour contract. Moreover, payments for periods exceeding one month were included in amount due to one month (e.g., one third of the quarterly premium, one sixth of the last paid semi-annual premium, one twelfth of the annual premium or bonuses, e.g., additional wages and salaries of paid employees in budgetary sphere entities, payments from balance surplus in co-operatives and from profit). An obligatory social security tax paid by employees is also included among components of wages and salaries.

Monthly gross earnings *did not include payments such as:* anniversary prizes, gratifications, retirement severance-pays, one-time payments (compensatory) paid due to proposition and acceptance of inventive project resulting in a change in labour standards, compensations for lost vacations.

'Classification of occupations and specialities' introduced on the basis of the Regulation of the Minister of Labour and Social Policy of 8 December 2004 on Classification of Occupations and Specialities for the Labour Market Use and the Range of Its Application (Journal of Laws No 265, item. 2644) was applied in the survey on structure of earnings by occupations in October 2008. There were also included additional specialities introduced through the Regulation of the Minister of Labour and Social Policy of 1 June 2007 amending the Regulation on Classification of Occupations and Specialities for the Labour Market Use and the Range of Its Application (Journal of Laws No 106, item. 728). The Classification is a 5-level, hierarchically systemised set of occupations and specialities occurring on the labour market. It organizes particular occupations (specialities) into gradually more aggregated groups and determines their symbols and names (within the range of large occupational groups are specified big groups, big groups are further divided into medium groups, among medium groups are specified elementary ones; then particular specialities are separated within the elementary groups).

Response rate (in percent) i.e. the share of units with response to the sampled units in the survey Z-12 for October in 1999-2008

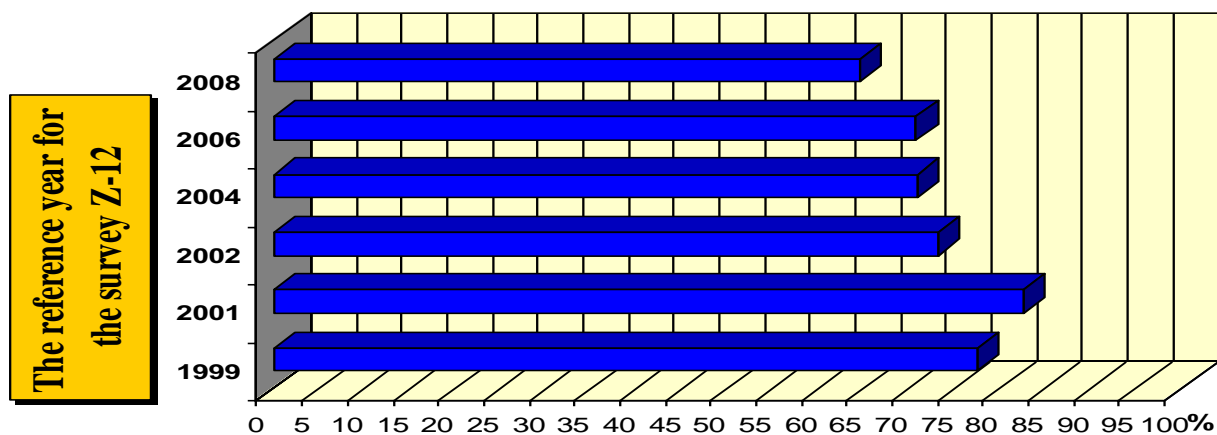

Percentage of responding units¹ that applied the IT program prepared by GUS for the aim of recording and the check of data in the survey Z-12 for October in 1999-2008

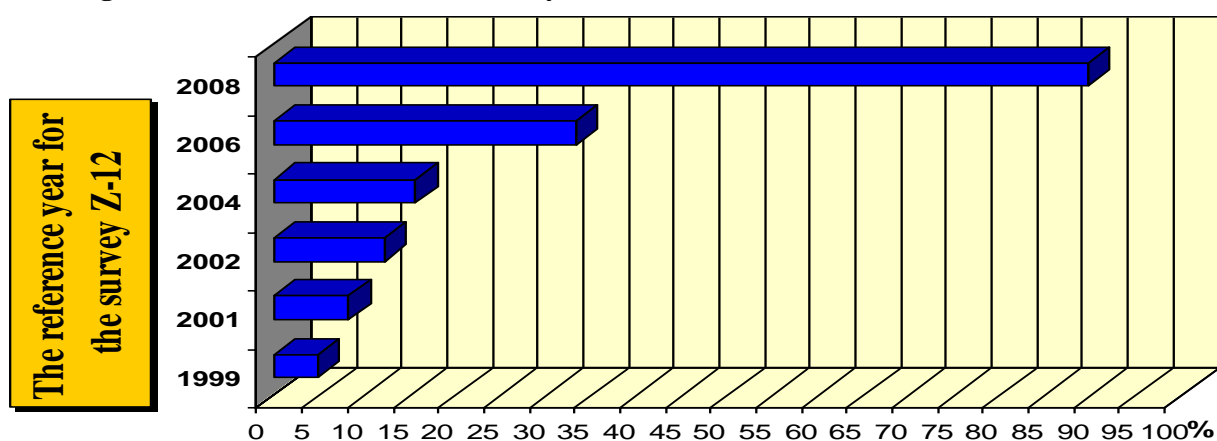

Percentage of employees for whose information was processed by using the IT program prepared by GUS for the aim of recording and the check of data in the survey Z-12 for October in 1999-2008

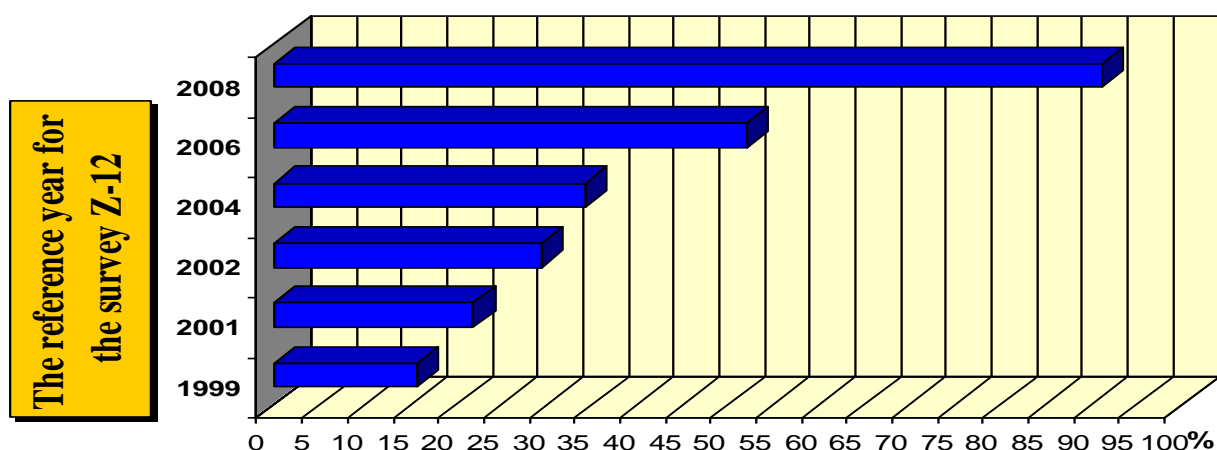

¹ The average number of responding units for the survey Z-12 for October in 1999-2008 was 16.7 thous. The average number of employees was 658.7 thous. persons.

1.2. Sample selection scheme, generalization method, and accuracy of estimates

1.2.1. Sample selection scheme

The survey objective was obtaining information on employees' earnings by demographic and occupational characteristics for October 2008. The following variables are considered in the sample selection: kind of activity, sector, and the size of the establishment regarding the number of the employed.

Two-stage sampling scheme was applied to sample selection, with stratification on the first stage. The first-stage sampling units were establishments; while in the second stage, were selected employees who were employed for the entire month in October 2008.

Establishment were selected separately in each population. As a population is understood a *population of local units and employees* defined by:

- 1 – NACE sections (Rev. 1),
- 2 – ownership sector (public and private).

There were following exceptions from this rule:

1) in section D, J and K populations constitute particular subsections within the sector, providing that their numbers are above zero. They are the following divisions: 15, 16, 17, 18, 19, 20, 21, 22, 23, 24, 25, 26, 27, 28, 29, 30, 31, 32, 33, 34, 35, 36, 37, 65, 66, 67, 70, 71, 72, 73 and 74,

2) in sections M and N populations constitute particular NACE groups in a given ownership sector. They are the following groups: 801, 802, 803, 804, 851, 852 and 853.

There were 96 populations overall in the survey.

Within the range of each population the units were divided into strata according to the *number of the employed*. The table below presents the characteristics of particular strata. The N_{ih} value, i.e. the number of reporting units (*establishments*) is determined for each stratum in h-th stratum of each population.

STRATA IN THE SURVEY Z - 12

No. of a stratum (h)	Employees from - to	$F1_h$
1	up to 40 persons	0.1
2	41 - 176	0.2
3	177 - 396	0.3
4	397 - 704	0.4
5	705 - 1100	0.5
6	1101 - 1584	1.0
7	1585 - 2156	1.0
8	2157 - 2816	1.0
9	2817 - 3564	1.0
10	3565 - 4400	1.0
11	4401 - 5324	1.0
12	5325 - 6336	1.0
13	6337 - 7436	1.0
14	7437 and more persons	1.0

Sampling of the establishments is carried separately in each stratum of a given population; in the strata from (6) to (14) all establishments in these strata are included in the sample. Then, in the strata from (1) to (5) the assumed fraction f_{1h} is sampled. Fractions were selected in such way as to ensure (*with the assumption that all working persons are employed*) about 10 percent coverage of employed persons fulfilling the survey conditions. If the small number of units in a stratum makes selecting two units to the sample impossible, all units from his stratum were included in the sample.

Establishments were sampled from the data base of statistical units. The sample of 26.3 thous. units, which comprised about 13 percent of the population, was selected from the population of the entities (*203 thous. establishments*) with the number of the employed exceeding 9 persons.

Finally, about 64.6 percent of the selected units (*response rate*) participated in the compilation of the results of the survey on the structure of earnings by occupations for 2008.

Selection of employees was carried out with the use of two methods. In some establishments, previously selected to the sample, employees were sampled with the appliance of the special program elaborated in the COIS Radom. The program was available on the CSO website. The input parameter to the program was value P_i , i.e. the number of the employed in the i -th establishment who worked the entire month in October 2008. Depending on the actual number of the *employed who worked the entire month in October 2008*, there was determined the fraction of employees' sampling in this establishment that was equal to the inverse value of M2 multiplier. Values M2 *depending on the number of the employed* in a given establishment are presented in the table below:

P_i	M2
up 40 persons	1
41 – 176	2
177 – 396	3
397 – 704	4
705 – 1100	5
1101– 1584	6
1585 – 2156	7
2157 – 2816	8
2817 – 3564	9
3565 – 4400	10
4401 – 5324	11
5325 – 6336	12
6337 – 7436	13
7437 and more persons	14

In case when the use of the above presented program was impossible for various reasons, the sampling of the employees in the establishment was carried out with the appliance of the systematic selection following the instruction prepared by the CSO.

1.2.2. Generalization method

The main parameter estimated on the basis of the survey results is the number of employees characterised with the specified determinant. This parameter is estimated according to the formula:

$$(1) \hat{\chi} = \sum_k \sum_h \sum_i W_{khi} * \chi_{khi}$$

where:

χ_{khi} - the number of the employed with the specified characteristics in the i-th unit in the h-th stratum of the k-th population,

W_{khi} - weight appointed to the employee selected to the survey in the i-th establishment of the h-th stratum of the k-th population.

If the survey was full (universe), the weight set in the formula (1) would be described by the formula:

$$(2) W_{khi} = \frac{M2_{khi}}{f1_h},$$

Because the survey is not full (universe) for different reasons, the weight W_{khi} was described by the formula:

$$(3) W_{khi} = \frac{M2_{khi} * (P_{1kh} + P_{2kh} + u_{kh} * P_{3kh})}{f1_h * P_{1kh}},$$

whereas:

$$(4) u_{kh} = \frac{P_{1kh} + P_{2kh}}{P_{1kh} + P_{2kh} + P_{4kh}},$$

where:

P_{1kh} – estimated number of the employed in the units surveyed in the h-th stratum of the k-th population,

P_{2kh} – estimated number of the employed in the units not surveyed because of the refusal in the h-th stratum of the k-th population,

P_{3kh} – estimated number of the employed in the units not surveyed because of the lack of contact in the h-th stratum of the k-th population,

P_{4kh} – estimated number of the employed in the units not surveyed because of the lack of activity, liquidation of the establishment, bankruptcy, etc. in the h-th stratum of the k-th population.

The above values were estimated on the basis of the data on the number of the employed included in the sample frame. The equations (3) – (4) indicate that weights correction included lack of responses caused by refusals and in proportion to the number of the surveyed units and refusals, lack of responses caused by lack of contact with the selected unit.

1.2.3. Accuracy of the estimates of the selected parameters

The sample survey data quality is assessed through the analysis on random and non-random errors. Reduction and elimination of these errors significantly improves data quality and correct interpretation of the results.

Random errors are connected to the sample size and sample frame. Their nature derives from the fact that the subject of the survey is the sample and not a complete population. Therefore, the results of a sample survey should be treated only as the approximated estimate on the value of the unknown parameter from the population. On the one hand, we should be aware of

the imperfect reliability of the results (*i.e. existing differences between the values obtained from a sample and the actual value observed in the population, which is possible to determine only after carrying out the full survey*). On the other hand, we should proceed in such a way as to maximize data reliability through adequate selection of a sample.

The mentioned conditions were taken into account in the survey on the structure of earnings by occupations. The sample selected for the survey reflected the structure of the entire population and was representative.

Standard error is a measure of data precision. The lower is standard error the higher is precision and vice versa – the higher is standard error the lower is precision.

The exemplary information concerning relative standard error of average total gross earnings for October 2008 are in the table below and in *Table 15. Estimates of relative standard errors of average total gross earnings of paid employees by sections (NACE rev.1), occupational groups, and sex*.

For example in October 2008, average earnings of employees employed in:

➤ large occupational group with the symbol 2 – *Professional* comprised 3979.02 PLN, whereas the *below table* indicates that the relative standard error for this item was 0.7 percent, *i.e.* 27.85 PLN. These figures may be presented in as follows: 3979.02 PLN ± 27.85 PLN. It means that the best estimate is 3979.02 PLN, while the estimate standard error (*on plus or minus*) amounted to 27.85 PLN, *i.e.* 0.7 percent;

➤ NACE sections (REV. 1) - *Public administration and defence; compulsory social security* and large occupational group with the symbol 1 - *Public government representatives, senior officials and managers* amounted to 6747.55 PLN, whereas *Table 15* indicates that relative standard error for this item comprised 1.1 percent, *i.e.* 74.22 PLN. These figures may be presented in as follows: 6747.55 PLN ± 74.22 PLN. It means that the best estimate is 6747.55 PLN, while the estimate standard error (*on plus or minus*) amounted to 74.22 PLN, *i.e.* 1.1 percent. In other words, one should expect sampling error reaching 1.1 percent of the estimated value.

In the same way should be interpreted other values of relative errors (*standard errors*).

Table 1. Estimates of relative standard errors of average total gross earnings of paid employees by „large” occupational groups in October 2008

Symbol and name of large occupational group by ISCO	Total	Sex		Sector	
		<i>men</i>	<i>women</i>	<i>public</i>	<i>private</i>
	in percent				
<i>TOTAL</i>	0.5	0.6	0.5	0.4	0.9
<i>1. Public government representatives, senior officials and managers</i>	1.3	1.2	1.7	0.6	1.9
<i>2. Professionals</i>	0.7	1.0	0.5	0.5	1.4
<i>3. Technicians and associate professionals</i>	0.6	0.9	0.5	0.6	0.9
<i>4. Clerks</i>	0.7	0.8	0.8	0.5	1.2
<i>5. Service workers and shop and market sales workers</i>	1.2	1.4	1.4	1.3	1.5
<i>6. Skilled agricultural and fishery workers</i>	3.3	3.7	3.9	2.3	4.8
<i>7. Craft and related trades workers</i>	0.7	0.7	0.9	0.5	1.0
<i>8. Plant and machine operators and assemblers</i>	0.8	0.8	1.4	1.0	1.0
<i>9. Elementary occupations</i>	0.6	0.9	0.5	0.3	0.9

II. OGÓLNA CHARAKTERYSTYKA WYNIKÓW BADANIA

2.1. Struktura zatrudnienia

W październiku 2008 roku w jednostkach gospodarki narodowej objęto badaniem 8034,5 tys. zatrudnionych (tj. pełnozatrudnionych i niepełnozatrudnionych bez przeliczania niepełnozatrudnionych na pełnozatrudnionych), którzy przepracowali cały miesiąc. Około 37,8% tej populacji stanowili pracownicy sektora publicznego, a 62,2% — sektora prywatnego. Wśród ogółu zatrudnionych ponad 51,1%, tj. około 4102,0 tys. stanowili mężczyźni, natomiast udział kobiet wynosił ok. 48,9% ogólnej populacji, a więc pracowało ich około 3932,5 tys. Warto dodać, że wśród zatrudnionych w sektorze publicznym większy udział miały kobiety (62,5%), natomiast w sektorze prywatnym — mężczyźni (59,3%).

Podstawowym grupowaniem pracowników według zawodów jest podział na 9 „wielkich” grup zawodów. W publikacji zaprezentowane są również informacje o grupach zawodów: „dużych” i „średnich”.

Tabl. 2. Struktura zatrudnionych według „wielkich” grup zawodów w październiku 2008 r.

Symbol i nazwa wielkiej grupy zawodów wg KZiS	Ogółem	Płeć		Sektor	
		mężczyźni	kobiety	publiczny	prywatny
OGÓŁEM w tysiącach	8034,5	4102,0	3932,5	3038,7	4995,8
w odsetkach	100,0	100,0	100,0	100,0	100,0
1. Przedstawiciele władz publicznych, wyżsi urzędnicy i kierownicy	6,7	7,7	5,6	5,6	7,3
2. Specjaliści	23,5	15,4	32,0	41,9	12,4
3. Technicy i inny średni personel	12,6	10,0	15,4	14,7	11,4
4. Pracownicy biurówi	10,2	7,2	13,3	10,5	9,9
5. Pracownicy usług osobistych i sprzedawcy	8,3	5,5	11,2	3,0	11,5
6. Rolnicy, ogrodnicy, leśnicy i rybacy	0,2	0,3	0,2	0,2	0,3
7. Robotnicy przemysłowi i rzemieślnicy	16,3	25,8	6,3	7,2	21,8
8. Operatorzy i monterzy maszyn i urządzeń	12,3	19,7	4,5	6,3	15,9
9. Pracownicy przy pracach prostych	9,9	8,4	11,5	10,6	9,5

Wśród ogółu zatrudnionych najliczniejszą „wielką” grupę zawodów stanowili specjaliści — 1890,8 tys. osób. W tej „wielkiej” grupie zawodowej pracowała co 3 kobieta i co 6 mężczyzn. Wśród specjalistów najliczniejsza była „duża” grupa zawodów — specjaliści szkolnictwa — ok. 749,0 tys. (w tym ok. 566,3 tys. kobiet), a w tej „dużej” grupie — nauczyciele gimnazjów i szkół ponadgimnazjalnych — 283,3 tys., nauczyciele szkół podstawowych i przedszkoli — 277,1 tys. oraz nauczyciele szkół wyższych — 86,9 tys. W tej „wielkiej” grupie liczne były również inne „średnie” grupy zawodów takie, jak: specjaliści do spraw ekonomicznych i zarządzania — 436,0 tys., pielęgniarki i położne — 189,1 tys., inżynierowie i pokrewni — 156,0 tys., a także specjaliści ochrony zdrowia (z wyjątkiem pielęgniarek i położnych) — 94,5 tys.

Na drugim miejscu wśród ogółu zatrudnionych uplasowali się *robotnicy przemysłowi i rzemieślnicy* — prawie 1309,5 tys. Ta grupa zawodowa dominowała zdecydowanie wśród mężczyzn (25,9% ogółu zatrudnionych mężczyzn). Bowiem do tej grupy właśnie zalicza się zawody typowo "męskie", takie „duże” grupy zawodów, jak: *górnicy i robotnicy budowlani (mężczyźni stanowią 97,9% wśród ogółu zatrudnionych w tej grupie zawodów)*, a także *robotnicy obróbki metali i mechanicy maszyn i urządzeń* (96,6%).

Trzecią, co do liczebności wśród ogółu zatrudnionych, stanowiła „wielka” grupa zawodowa: *technicy i inny średni personel* — ok. 1016,2 tys. osób. W tej grupie zawodów pracowała co 6 kobieta i co 10 mężczyzna. W tej „wielkiej” grupie najliczniejsze były następujące „średnie” grupy zawodów: *średni personel biurowy* — 277,9 tys., *pracownicy do spraw finansowych i handlowych* — 200,4 tys., a także *technicy* — 187,1 tys. osób.

Sektory publiczny i prywatny charakteryzują się zgoła odmienną strukturą zawodową pracowników. Podstawowa różnica uwidacznia się w proporcjach między pracownikami, nazwijmy umownie "wyższego szczebla", tj. będących na stanowiskach kierowniczych i specjalistycznych („wielkie” grupy zawodów 1 i 2), a pracownikami "średniego i niższego szczebla", czyli technicznymi, usług i zatrudnionymi przy pracach prostych („wielkie” grupy 3 ÷ 9). Otóż w sektorze prywatnym na 1 pracownika "wyższego szczebla" przypada 4 pracowników techniczno-wykonawczych, natomiast w sektorze publicznym proporcja ta wynosi 1:1. Relacja ta wynika głównie z niższego udziału grupy specjalistów w sektorze prywatnym niż w publicznym.

Sektor prywatny charakteryzuje się znacznie większym udziałem jednostek stosunkowo niedużych, niż sektor publiczny. Należy więc przypuszczać, że kierowanie firmami prywatnymi, rozumiane również jako kierowanie wewnętrznymi jednostkami organizacyjnymi, spoczywa w rękach fachowców, tj. specjalistów w określonej dziedzinie i nie ma już potrzeby obsadzania specjalistami dodatkowych stanowisk pracy. Stąd zapewne tak różna struktura zawodowa w jednostkach zaliczanych do sektora publicznego oraz prywatnego. Co 2 pracownik sektora publicznego był zakwalifikowany do grupy zawodowej "wyższego szczebla" (w tym sektorze dominowała „wielka” grupa zawodów *specjaliści*), zaś co 5 pracownik sektora prywatnego to pracownik "wyższego szczebla" (w sektorze prywatnym dominowała — *robotnicy przemysłowi i rzemieślnicy*).

Należy również pamiętać, że wpływ na powyższe proporcje ma struktura pracujących w sektorze publicznym i prywatnym według rodzajów działalności. Większość bowiem podmiotów prowadzących działalność w zakresie nauki, edukacji, ochrony zdrowia czy administracji wchodzi w skład sektora publicznego, a w tych właśnie jednostkach pracuje wielu specjalistów.

Najczęściej, statystyczny pracownik był:

- ⇒ w wieku od 30 do 34 lat (14,8% ogółu zatrudnionych);
- ⇒ o stażu pracy mniejszym niż 5 lat (21,2%) lub co najmniej 30 letnim (16,1%);
- ⇒ z wykształceniem zasadniczym zawodowym (25,9%);
- ⇒ zatrudniony, jako sprzedawca i demonstrator (5,1%);
- ⇒ zatrudniony w zakładach pracy o liczbie pracujących od 20 do 49 osób (18,5%).

2.2. Zróżnicowanie przeciętnych wynagrodzeń brutto

Informacje ilustrujące wysokość miesięcznych wynagrodzeń ogółem brutto za październik 2008 r. ujmują:

- a) wynagrodzenia osobowe za X 2008 r. (w tym m.in. wynagrodzenie zasadnicze, za pracę w godzinach nadliczbowych, dodatki funkcyjne czy za staż pracy, wynagrodzenia wypłacone za okresy dłuższe niż miesiąc w wysokości przypadającej na 1 miesiąc - np. 1/3 część premii za IV kwartał, 1/6 - premii za II półrocze);

- b) *1/12 część za 2008 r.*: honorariów wypłaconych pracownikom własnym na podstawie umowy o pracę, dodatkowych wynagrodzeń rocznych dla pracowników jednostek sfery budżetowej, wypłat z tytułu udziału w zysku lub w nadwyżce bilansowej;
- c) kwoty składek na ubezpieczenie emerytalne, rentowe i chorobowe opłaconych przez ubezpieczonego od wynagrodzeń.

W wynagrodzeniach miesięcznych *nie uwzględniono* takich wypłat, jak: nagrody jubileuszowe, gratyfikacje, odprawy wypłacone przy przejściu na emeryturę, jednorazowe wynagrodzenia (wyrównawcze) wypłacone w związku ze zgłoszeniem i przyjęciem projektu wynalazczego powodującego zmianę norm pracy, ekwiwalenty za niewykorzystany urlop.

Z badania wynika, że:

1. *Przeciętne miesięczne wynagrodzenie ogółem brutto w październiku 2008 roku wyniosło 3232,07 zł.* Mężczyźni osiągnęli przeciętne wynagrodzenie o 10,1% wyższe od średniego w skali kraju (tj. wyższe o 325,17 zł), a kobiety — niższe o ponad 10,5% (czyli niższe o 339,19 zł), co w konsekwencji oznacza, że przeciętne wynagrodzenie mężczyzn było o 23,0% (o 664,36 zł) wyższe od przeciętnego wynagrodzenia kobiet.
2. *Przeciętne godzinowe wynagrodzenie ogółem brutto wyniosło 18,11 zł.* Mężczyźni osiągnęli przeciętne godzinowe wynagrodzenie o 6,8% wyższe od średniego w gospodarce narodowej (tj. wyższe o 1,24 zł), a kobiety — niższe o 7,6% (czyli niższe o 1,37 zł). Przeciętne godzinowe wynagrodzenie brutto mężczyzn było o 15,6% (o 2,61 zł) wyższe od przeciętnego godzinowego wynagrodzenia brutto kobiet.
3. W stosunku do przeciętnego miesięcznego wynagrodzenia dla gospodarki narodowej, przeciętne miesięczne wynagrodzenia wynosiły dla „średnich” grup zawodów od 42,3% (kod grupy: 521-modelki, modele i pokrewni) do 314,7% (kod grupy: 121-dyrektorzy generalni, wykonawczy, prezesi i ich zastępcy).
4. Przeciętne godzinowe wynagrodzenie wynosiło dla „średnich” grup zawodów od 7,66 zł (kod grupy: 521-modelki, modele i pokrewni) do 54,88 zł (kod grupy: 121-dyrektorzy generalni, wykonawczy, prezesi i ich zastępcy).
5. Pracownicy zatrudnieni w jednostkach sektora publicznego zarabiali przeciętnie więcej niż pracownicy sektora prywatnego. W sektorze publicznym: przeciętne miesięczne wynagrodzenie ogółem brutto (3432,29 zł) było o 10,4% (tj. o 322,01 zł) wyższe niż w prywatnym, zaś przeciętne godzinowe wynagrodzenie ogółem brutto (20,65 zł) było wyższe niż w prywatnym — o 23,4% (tj. o 3,91 zł).

Odchylenia względne przeciętnych miesięcznych wynagrodzeń ogółem brutto według „wielkich” grup zawodów od przeciętnego wynagrodzenia ogółem brutto w gospodarce narodowej w październiku 2008 r.

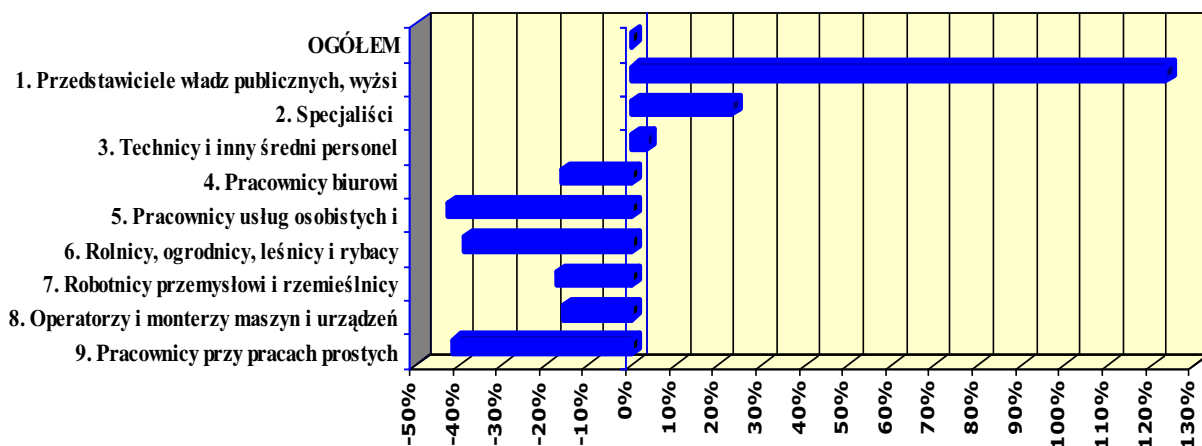

Tabl. 3. Przeciętne miesięczne wynagrodzenia brutto zatrudnionych według „wielkich” grup zawodów w październiku 2008 r.

Symbol i nazwa wielkiej grupy zawodów wg KZiS	Ogółem	Płeć		Sektor	
		mężczyźni	kobiety	publiczny	prywatny
	w złotych				
OGÓŁEM	3232,07	3557,24	2892,88	3432,29	3110,28
1. <i>Przedstawiciele władz publicznych, wyżsi urzędnicy i kierownicy</i>	7219,37	8211,12	5797,39	6311,70	7637,62
2. <i>Specjaliści</i>	3979,02	4795,72	3568,75	3695,42	4562,16
3. <i>Technicy i inny średni personel</i>	3341,58	3795,81	3035,85	3234,27	3426,19
4. <i>Pracownicy biurów</i>	2713,47	2777,77	2677,26	2952,87	2559,28
5. <i>Pracownicy usług osobistych i sprzedawcy</i>	1856,99	2066,05	1750,61	2260,22	1792,60
6. <i>Rolnicy, ogrodnicy, leśnicy i rybacy</i>	1979,56	2092,77	1748,70	2266,08	1841,35
7. <i>Robotnicy przemysłowi i rzemieślnicy</i>	2673,58	2887,19	1750,32	3807,03	2445,50
8. <i>Operatorzy i monterzy maszyn i urządzeń</i>	2722,19	2840,59	2185,06	3172,16	2613,69
9. <i>Pracownicy przy pracach prostych</i>	1895,86	2171,73	1686,55	1884,61	1903,46

Generalnie — przeciętne wynagrodzenia powyżej średniej krajowej otrzymują pracownicy zatrudnieni w zawodach należących do następujących „wielkich” grup: *przedstawiciele władz publicznych, wyżsi urzędnicy i kierownicy* oraz *specjaliści* (w obydwu sektorach własności). Ponadto, przeciętnie wyżej od średniego zarabiali *technicy i inny średni personel* (ogółem oraz tylko w sektorze prywatnym).

Wśród ogólnej populacji pracowników najwyższe wynagrodzenia otrzymują *przedstawiciele władz publicznych, wyżsi urzędnicy i kierownicy* — o 123,4% wyższe od wynagrodzenia przeciętnego ogółu badanych. W tej grupie najlepiej są wynagradzani *kierownicy dużych i średnich organizacji* (7605,52 zł), zwłaszcza należący do *ścisłego kierownictwa, czyli dyrektorzy generalni, wykonawczy, prezesi i ich zastępcy* (10171,81 zł).

Specjaliści przeciętnie osiągnęli wynagrodzenie o 23,1% wyższe od średniego. Ta „wielka” grupa zawodowa jest niejednorodna; np. do tej grupy zawodowej klasyfikuje się „średnie” grupy zawodowe, takie jak *nauczyciele szkół wyższych*, których przeciętne wynagrodzenie brutto wyniosło 4889,56 zł oraz *specjaliści ochrony zdrowia [z wyjątkiem pielęgniarek i położnych]* — 5114,76 zł. Ponadto w tej „wielkiej” grupie stosunkowo wysokie przeciętne wynagrodzenie brutto otrzymali pracownicy „dużych” grup zawodowych, takich jak:

- *specjaliści nauk fizycznych, matematycznych i technicznych* (5056,94), a najwyższe wśród nich — *informatycy* (5491,89 zł) oraz *inżynierowie i pokrewni* (4940,76 zł), zaliczani do „średnich” grup zawodowych;
- tzw. *pozostali specjaliści* (4557,24 zł), tj. m.in. *prawnicy* (6325,10 zł), niektórzy *specjaliści kultury i sztuki* (4912,44 zł), *specjaliści do spraw ekonomicznych* (4484,83 zł).

Niskie przeciętne wynagrodzenie brutto otrzymali *specjaliści szkolnictwa* (3316,12 zł), zwłaszcza *nauczyciele szkół podstawowych i przedszkoli* (3049,55 zł). Najniższe wynagrodzenie uzyskała grupa zawodowa *pielęgniarki i położne* (2900,77 zł).

Grupa pod nazwą „*technicy i inny średni personel*”, to również bardzo liczna zbiorowość pracowników o różnych specjalnościach. Ich przeciętne wynagrodzenie było wyższe o 3,4% od ogólnej średniej. W tej „wielkiej” grupie: relatywnie dobrze wynagradzany był *średni personel*

techniczny (3645,84 zł), w tym zwłaszcza *pracownicy transportu morskiego, żeglugi śródlądowej i lotnictwa* (6446,79 zł), natomiast niskie wynagrodzenie uzyskała grupa zawodowa — *średni personel w zakresie nauk biologicznych i ochrony zdrowia* (2711,17 zł), w tym zwłaszcza — *średni personel ochrony zdrowia* (2498,75 zł).

Przeciętne wynagrodzenia brutto pracowników należących do pozostałych „wielkich” grup zawodów były poniżej poziomu średniego dla badanej populacji (czyli poniżej 3232,07 zł), przy czym najniższe zanotowano wśród pracowników *usług osobistych i sprzedawców* (o 42,5% niższe od średniego wynagrodzenia), a następnie — *pracowników przy pracach prostych* (o 41,3%). W innych nie wymienionych „wielkich” grupach zawodów przeciętne wynagrodzenie było niższe od średniej krajowej — od 15,8% wśród *operatorów i monterów maszyn i urządzeń* do 38,8% wśród *rolników, ogrodników, leśników i rybaków*.

Zróźnicowanie wynagrodzeń według „wielkich” grup zawodów odmiennie wyglądało w sektorze prywatnym i w publicznym. Otóż w *sektorze prywatnym* lepiej opłacani byli pracownicy zaliczani do grup zawodów wymagających wysokich kwalifikacji. Ilustracją tego są:

- 1) *przedstawiciele władz publicznych, wyżsi urzędnicy i kierownicy*, których wynagrodzenie stanowiło 245,6% przeciętnego wynagrodzenia w sektorze prywatnym (w sektorze publicznym odpowiednio 183,9%),
- 2) *specjaliści*, których wynagrodzenie stanowiło 146,7% przeciętnego wynagrodzenia w sektorze prywatnym (w sektorze publicznym odpowiednio 107,7%),
- 3) *technicy i inny średni personel*, których wynagrodzenie stanowiło 110,2% przeciętnego wynagrodzenia w sektorze prywatnym, podczas gdy w sektorze publicznym było niższe od przeciętnego o 5,8%.

W *sektorze publicznym* natomiast lepiej opłacani byli *robotnicy przemysłowi i rzemieślnicy*, których wynagrodzenie stanowiło 110,9% przeciętnego wynagrodzenia w sektorze publicznym (podczas gdy w sektorze prywatnym — odpowiednio 78,6%).

Jak więc wynika z powyższego, pozycja płacowa robotników jest lepsza w sektorze publicznym niż w sektorze prywatnym, natomiast pracownicy o wysokich kwalifikacjach, zwłaszcza w dziedzinach rozwojowych, są wyżej cenieni w sektorze prywatnym.

Analizując proporcje między pracownikami „wyższego szczebla”, tj. będących na stanowiskach kierowniczych i specjalistycznych („wielkie” grupy zawodowe 1 i 2), a pracownikami „średniego i niższego szczebla”, czyli technicznymi, usług i zatrudnionymi przy pracach prostych („wielkie” grupy 3 ÷ 9), stwierdza się, że wynosiły dla:

- ⇒ *gospodarki narodowej — 1,8:1,*
- ⇒ *kobiet — 1,7:1 oraz mężczyzn — 2,1:1,*
- ⇒ *pracowników sektora prywatnego — 2,3:1 oraz publicznego — 1,4:1.*

2.3. Indywidualne miesięczne wynagrodzenia brutto

Przedstawione poniżej informacje ukazują rozkład pracowników zatrudnionych według wysokości ich indywidualnego miesięcznego wynagrodzenia ogółem brutto.

W październiku 2008 r.:

- *najczęstsze miesięczne wynagrodzenie ogółem brutto* otrzymywane przez pracowników gospodarki narodowej wynosiło 2091,35 zł. *Do tej wysokości wynagrodzenia (czyli dominanty)* zarabiało 33,2% pracowników. W grupie tej 43,4% stanowili mężczyźni oraz 56,6% kobiety, zaś 23,6% było zatrudnionych w sektorze publicznym, a 76,4% — prywatnym;
- *połowa pracowników zatrudnionych w gospodarce narodowej* otrzymała wynagrodzenie do 2639,51 zł (*mediana = decyl V = kwartył II = wynagrodzenie środkowe*). W grupie tej było więcej kobiet — 54,3% oraz zatrudnionych w sektorze prywatnym — 71,0%;

- 10% najniższej zarabiających pracowników otrzymało wynagrodzenie co najwyżej w wysokości 1306,78 zł (*decyl pierwszy*). Wśród najniższej zarabiających w gospodarce narodowej przeważały kobiety i stanowiły 50,1% oraz zatrudnieni w sektorze prywatnym — 95,1%;
- 10% najwyższej zarabiających pracowników otrzymało wynagrodzenie co najmniej w wysokości 5376,34 zł (*decyl dziewiąty*). Wśród najwyższej zarabiających w gospodarce narodowej przeważali mężczyźni i stanowili 67,4% oraz zatrudnieni w sektorze prywatnym — 59,4%.

Wybrane decyle: I, V i IX oraz kwartyle: I, III (w zł) wynagrodzeń ogółem brutto za październik 2008 r. według wielkich grup zawodów

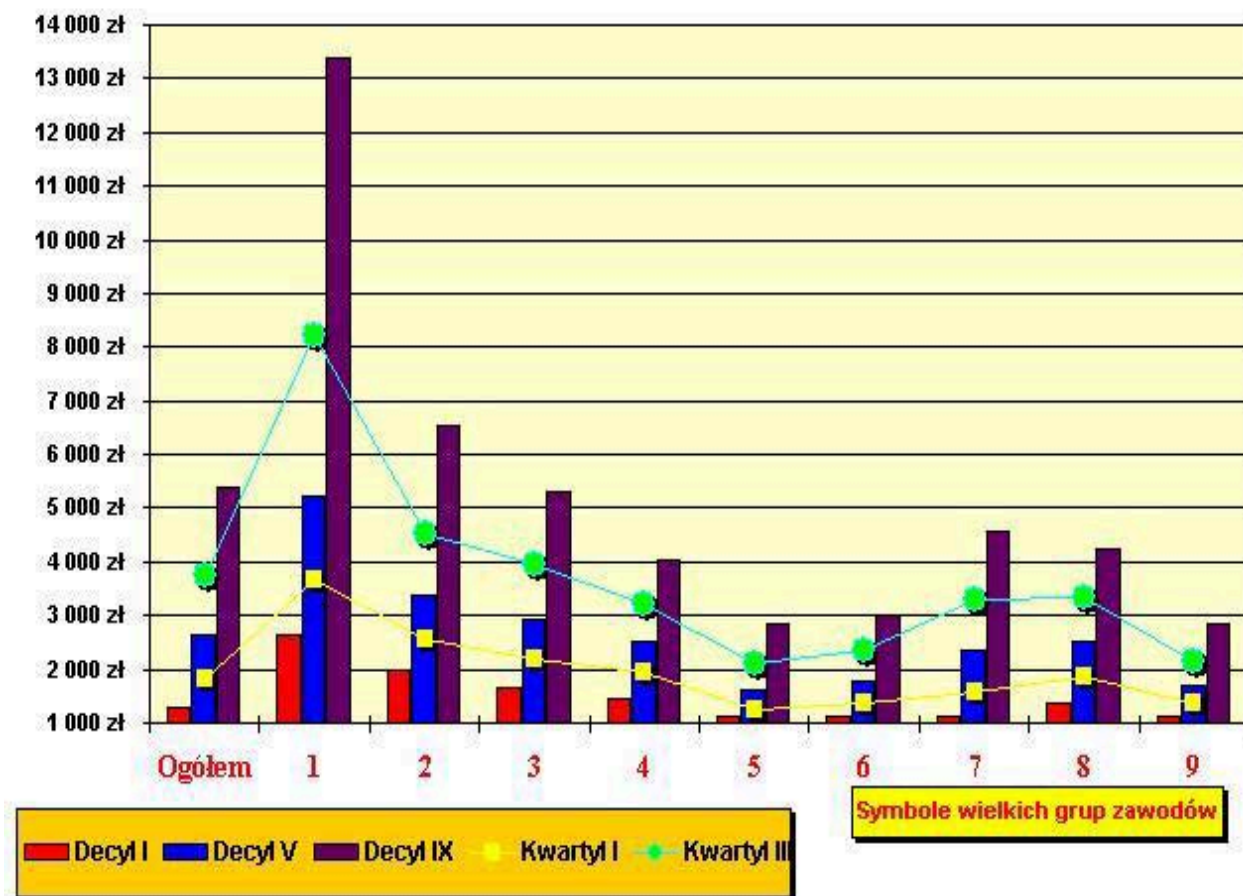

Analizując poszczególne subpopulacje, można stwierdzić, że *miesięczne wynagrodzenie ogółem brutto*:

- 1) co najwyżej w wysokości 1306,78 zł (*decyl 1*) otrzymało:
 - 10,3% kobiet oraz 9,8 mężczyzn,
 - 15,4% pracowników sektora prywatnego oraz 1,3% publicznego;
- 2) co najwyżej w wysokości 2091,35 zł (*dominanta*) otrzymało:
 - 38,4% kobiet oraz 28,2% mężczyzn,
 - 40,8% pracowników sektora prywatnego oraz 20,7% publicznego;
- 3) co najwyżej w wysokości 2639,51 zł (*decyl 5*) otrzymało:
 - 55,4% kobiet oraz 44,8% mężczyzn,
 - 57,1% pracowników sektora prywatnego oraz 38,3% publicznego;
- 4) co najmniej w wysokości 5376,34 zł (*decyl 9*) otrzymało:
 - 6,7% kobiet oraz 13,2% mężczyzn,
 - 9,6% pracowników sektora prywatnego oraz 10,7% publicznego.

Rozkład zatrudnionych (w %) według 10 grup decylnych wynagrodzeń ogółem brutto dla gospodarki narodowej za październik 2008 r. według płci lub sektorów własności

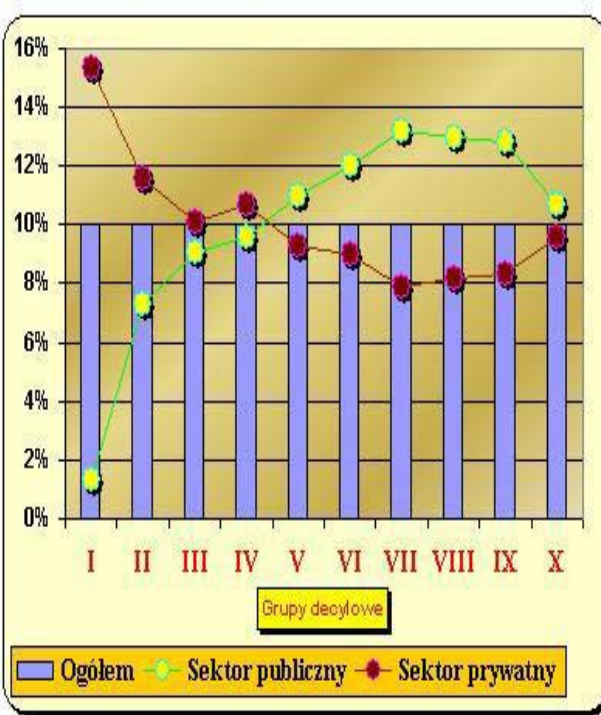
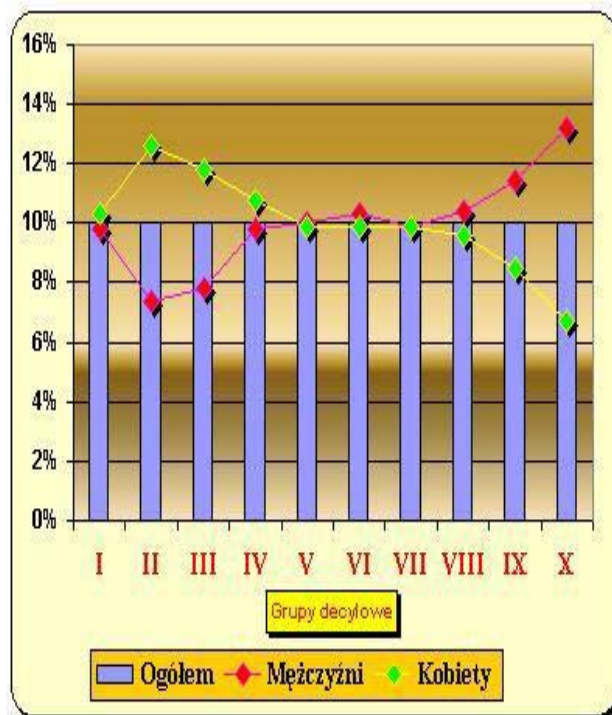

Relacja (w %) decyla IX do decyla I (współczynnik zróżnicowania decylowego wynagrodzeń ogółem brutto) za październik 2008 r. wynosił 411,4%, zaś dla:

- kobiet — 361,7% oraz mężczyzn — 455,2%,
- pracowników sektora prywatnego — 446,8% oraz publicznego — 320,3%.

Relacja (w %) decyla IX do decyla I (współczynnik zróżnicowania decylowego wynagrodzeń ogółem brutto) za październik 2008 r. według wielkich grup zawodów, płci i sektorów własności

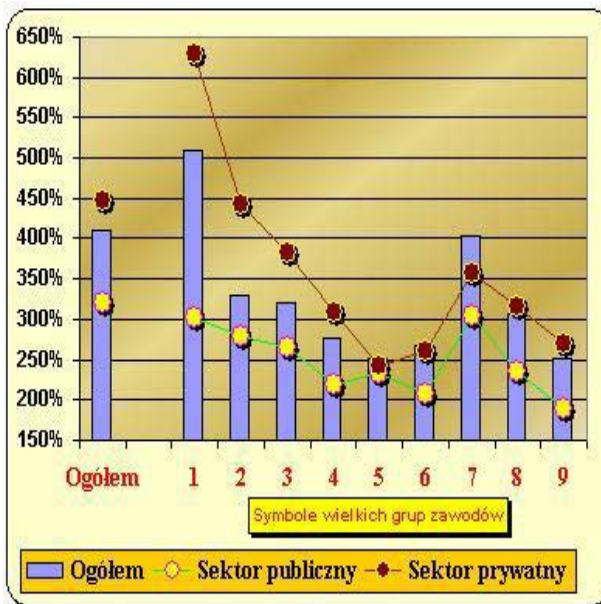
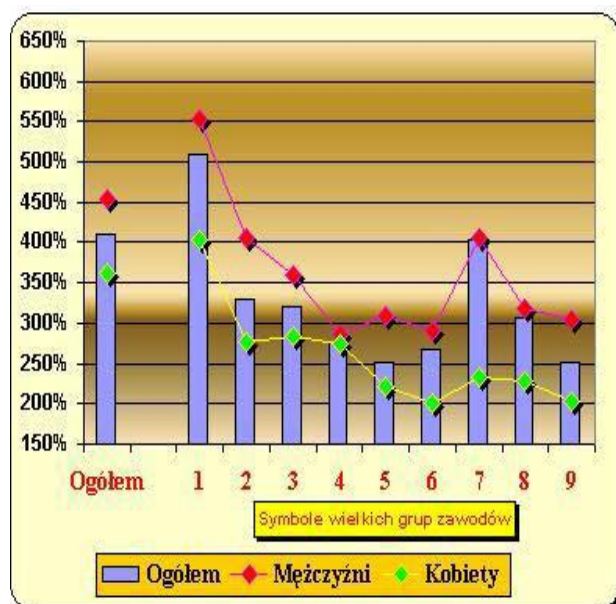

W październiku 2008 roku miesięczne wynagrodzenie brutto w wysokości 50 tys. zł i więcej zarabiało niewiele ponad 0,02% zatrudnionych, od 40 tys. zł — 0,04%, od 30 tys. zł — 0,11%, od 20 tys. zł — 0,35%, od 10 tys. zł — 2,08%, zaś co najmniej równe:

⇒ 7 przeciętnych wynagrodzeń miesięcznych (tzn. $\geq 22624,49$ zł) — otrzymało 0,25%,

- ⇒ 6 przeciętnych wynagrodzeń miesięcznych (tzn. $\geq 19392,42$ zł) — 0,37%,
- ⇒ 5 przeciętnych wynagrodzeń miesięcznych (tzn. $\geq 16160,35$ zł) — 0,59%,
- ⇒ 4 przeciętne wynagrodzenia (tzn. $\geq 12928,28$ zł) — 1,08%,
- ⇒ 3 przeciętne wynagrodzenia (tzn. $\geq 9696,21$ zł) — 2,22% zatrudnionych.

Rozkład zatrudnionych (w %) według krotności przeciętnego wynagrodzenia ogółem brutto (PW=3232,07 zł) dla gospodarki narodowej za październik 2008 r.

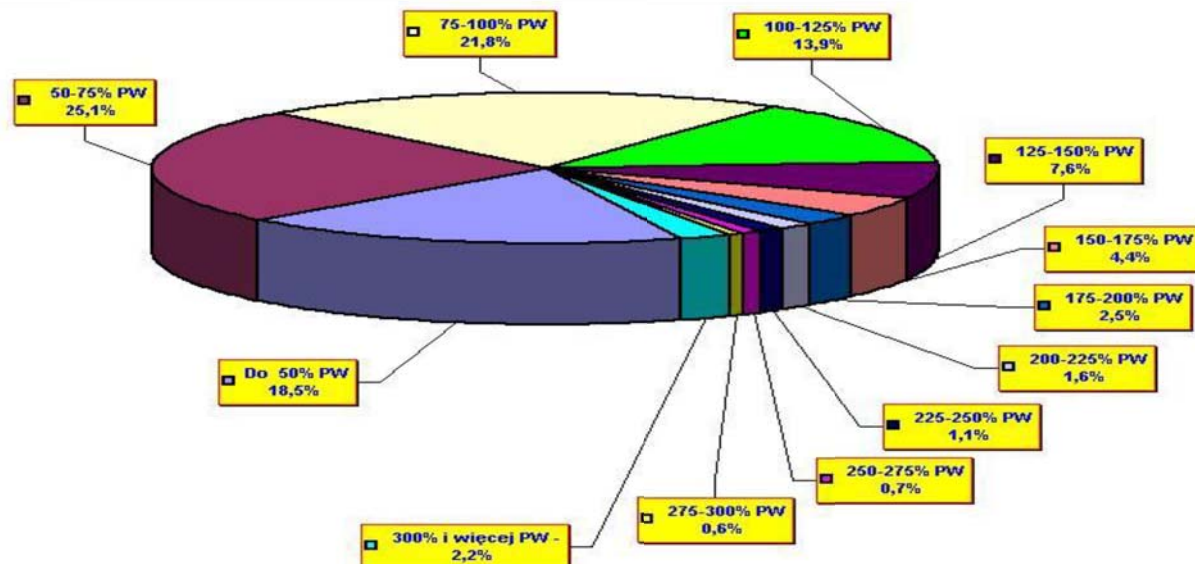

Co 16-ty zatrudniony (6,24% ogółu zatrudnionych) otrzymał miesięczne wynagrodzenie brutto, co najmniej równe dwukrotnemu przeciętnemu wynagrodzeniu miesięcznemu ogółem brutto dla gospodarki narodowej (tzn. $\geq 6464,14$ zł). W grupie tej 69,4% stanowili mężczyźni oraz 30,6% kobiety, zaś 36,8% było zatrudnionych w sektorze publicznym, a 63,2% w prywatnym.

Od wysokości 6464,14 zł — co najmniej 200% przeciętnego wynagrodzenia miesięcznego brutto dla gospodarki narodowej — zarabiali:

- ⇒ 3,9% kobiet oraz 8,5% mężczyzn,
- ⇒ 6,3% pracowników sektora prywatnego oraz 6,1% publicznego.

W październiku 2008 roku, najwyższy (tj. 53,6%) wskaźnik udziału pracowników o wynagrodzeniach w wysokości co najmniej równej 6464,14 zł wystąpił w „średniej” grupie zawodów o symbolu 121-dyrektorzy generalni, wykonawczy, prezisi i ich zastępcy. Wysokie wskaźniki (co najmniej 20%) wystąpiły w następujących „średnich” grupach zawodów:

214	Inżynierowie i pokrewni	20,0%
245	Specjaliści kultury i sztuki	20,2%
314	Pracownicy transportu morskiego, żeglugi śródlądowej i lotnictwa	21,6%
711	Górnicy i robotnicy obróbki kamienia	22,8%
122	Kierownicy wewnętrznych jednostek organizacyjnych działalności podstawowej	23,8%
223	Specjaliści ochrony zdrowia (z wyjątkiem pielęgniarek i położnych)	24,3%
131	Kierownicy małych przedsiębiorstw	25,3%
213	Informatycy	28,3%
313	Operatorzy sprzętu optycznego i elektronicznego	28,9%
123	Kierownicy pozostałych wewnętrznych jednostek organizacyjnych	33,1%
242	Prawnicy	42,5%
121	Dyrektorzy generalni, wykonawczy, prezisi i ich zastępcy	53,6%

Pracownicy otrzymujący miesięczne wynagrodzenie brutto mniejsze lub równe przeciętnemu wynagrodzeniu miesięcznemu dla gospodarki narodowej (tzn. $\leq 3232,07$ zł) stanowili 65,35% ogółu pracowników. W grupie tej 47,1% stanowili mężczyźni oraz 52,9% kobiety, zaś 33,1% było za-

trudnionych w sektorze publicznym, a 66,9% – prywatnym.

Do wysokości 3232,07 zł — co najwyżej 100% przeciętnego wynagrodzenia miesięcznego brutto dla gospodarki narodowej — zarabiali:

- ⇒ 70,6% kobiet oraz 60,3% mężczyzn,
- ⇒ 70,4% pracowników sektora prywatnego oraz 57,1% publicznego.

W październiku 2008 roku co najwyżej 3232,07 zł zarabiali od 9,9% pracowników w „średniej” grupie zawodów 121-dyrektorzy generalni, wykonawczy, prezesi i ich zastępcy do 100,0% pracowników w grupie 521-modelki, modele i pokrewni.

Tabl. 4. Odsetek pracowników otrzymujących wynagrodzenia miesięczne ogółem brutto co najwyżej równe przeciętnemu wynagrodzeniu w gospodarce narodowej (tzn. ≤ 3232,07 zł)

Symbol i nazwa wielkiej grupy zawodów wg KZiS	Odsetek pracowników (w danej „wielkiej” grupie zawodów) otrzymujących wynagrodzenia miesięczne ogółem brutto co najwyżej równe przeciętnemu wynagrodzeniu w gospodarce narodowej (tzn. ≤ 3232,07 zł)				
	ogółem	płeć		sektor	
		mężczyźni	kobiety	publiczny	prywatny
OGÓŁEM	65,4	60,3	70,6	57,1	71,6
1. Przedstawiciele władz publicznych, wyżsi urzędnicy i kierownicy	18,6	15,6	22,9	7,1	23,9
2. Specjaliści	46,2	35,0	51,8	48,8	40,8
3. Technicy i inny średni personel	59,2	48,9	66,1	60,1	58,5
4. Pracownicy biurowi	75,3	74,8	75,6	69,4	79,1
5. Pracownicy usług osobistych i sprzedawcy	93,5	87,6	96,5	88,0	94,4
6. Rolnicy, ogrodnicy, leśnicy i rybacy	92,2	89,3	98,0	91,0	92,8
7. Robotnicy przemysłowi i rzemieślnicy	73,3	68,0	96,6	46,9	78,7
8. Operatorzy i monterzy maszyn i urządzeń	72,8	68,7	91,3	61,0	75,6
9. Pracownicy przy pracach prostych	93,5	87,1	98,3	95,4	92,1

Odsetek pracowników (w „wielkiej” grupie zawodów) otrzymujących wynagrodzenia miesięczne ogółem brutto, co najwyżej równe przeciętnemu wynagrodzeniu w gospodarce narodowej (tzn. ≤ 3232,07 zł) w X 2008 r.

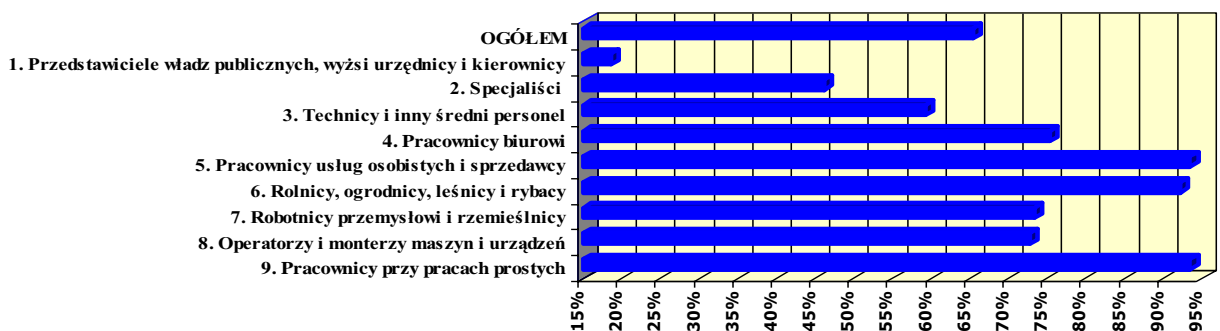

W październiku 2008 roku do wysokości 1616,04 zł — co najwyżej 50% przeciętnego wynagrodzenia miesięcznego brutto dla gospodarki narodowej — zarabiali:

- ⇒ prawie 18,53% zatrudnionych,
- ⇒ 21,0% kobiet oraz 16,2% mężczyzn,
- ⇒ 25,4% pracowników sektora prywatnego oraz 7,3% publicznego.

W październiku 2008 roku, najwyższy (tj. 76,9%) wskaźnik udziału pracowników o wynagrodzeniach w wysokości co najwyżej równej 1616,04 zł wystąpił w „średniej” grupie zawodów o symbolu 521-modelki, modele i pokrewni, a najniższy – w grupie 831-maszyniści kolejowi, dyżurni ruchu i pokrewni – 0,5%. Wysokie wskaźniki (co najmniej 50%) wystąpiły w następujących „średnich” grupach zawodów:

521	Modelki, modele i pokrewni	76,9%
631	Robotnicy leśni i pokrewni	73,7%
514	Pozostali pracownicy usług osobistych	73,2%
515	Pracownicy usług ochrony	62,2%
743	Robotnicy produkcji wyrobów włókienniczych, odzieży i pokrewni	61,7%
744	Robotnicy obróbki skóry	61,6%
733	Wytwórcy wyrobów galanterijnych, pamiątkarskich i pokrewni	60,9%
913	Pomoce domowe, sprzątaczk i praczk	58,6%

2.4. Struktura miesięcznych wynagrodzeń brutto

Strukturę przeciętnego miesięcznego wynagrodzenia, czyli procentowy udział składników wynagrodzeń w wynagrodzeniu ogółem przedstawia poniższa tabela.

Tabl. 5. Struktura przeciętnych miesięcznych wynagrodzeń brutto ogółem

Wyszczególnienie	Ogółem	Płeć		Sektor	
		mężczyźni	kobiety	publiczny	prywatny
Przeciętne miesięczne wynagrodzenie brutto ogółem za X 2008 r. (w złotych)	3232,07	3557,24	2892,88	3432,29	3110,28
Przeciętne miesięczne wynagrodzenie brutto ogółem za X 2008 r. (w odsetkach)	100,0	100,0	100,0	100,0	100,0
Z tego:					
Wynagrodzenie osobowe ogółem za październik 2008 r.	98,2	98,7	97,5	96,1	99,7
Wynagrodzenie osobowe za czas faktycznie przepracowany w X 2008 r.	93,4	93,6	93,0	91,4	94,6
❖ wynagrodzenie zasadnicze	70,4	69,6	71,5	62,4	75,8
❖ wynagrodzenie za pracę w godzinach nadliczbowych	2,4	2,5	2,2	3,3	1,8
❖ dodatki za pracę zmianową	0,6	0,6	0,5	0,9	0,4
❖ dodatki za staż pracy	3,9	3,1	4,9	8,4	0,8
❖ premie i nagrody	11,7	13,4	9,5	9,4	13,2
❖ pozostałe składniki wynagrodzenia osobowego za czas faktycznie przepracowany w październiku 2008 r.	4,4	4,4	4,4	7,0	2,6
Wynagrodzenie osobowe za czas nieprzepracowany w październiku 2008 r.	4,8	5,1	4,5	4,7	5,1
Honoraria - mające charakter wynagrodzenia pracowniczego za 2008 r. (przeliczone na 1 miesiąc)	0,4	0,5	0,3	0,5	0,3

Tabl. 5. *Struktura przeciętnych miesięcznych wynagrodzeń brutto ogółem (dok.)*

Wyszczególnienie	Ogółem	Płeć		Sektor	
		mężczyźni	kobiety	publiczny	prywatny
<i>Dodatkowe wynagrodzenia roczne dla pracowników jednostek sfery budżetowej za 2008 r. (przeliczone na 1 miesiąc)</i>	1,3	0,7	2,2	3,3	X
<i>Wypłaty z tytułu udziału w zysku lub w nadwyżce bilansowej za 2008 r. (przeliczone na 1 miesiąc)</i>	0,1	0,1	0,0	0,1	0,0

Z analizy powyższego zestawienia wynika, że przeciętne miesięczne wynagrodzenie brutto ogółem prawie w całości równa się wynagrodzeniu osobowemu, w tym ok. 2/3 — stanowi wynagrodzenie zasadnicze. Przeciętny pracownik gospodarki narodowej co 9 „złotówkę” zarabia i otrzymuje w postaci premii i nagród, co 26 — dodatków za staż pracy, a co 42 — wypracowuje w godzinach nadliczbowych.

Struktura (w%) przeciętnych wynagrodzeń ogółem brutto za październik 2008 r. według płci lub sektorów własności

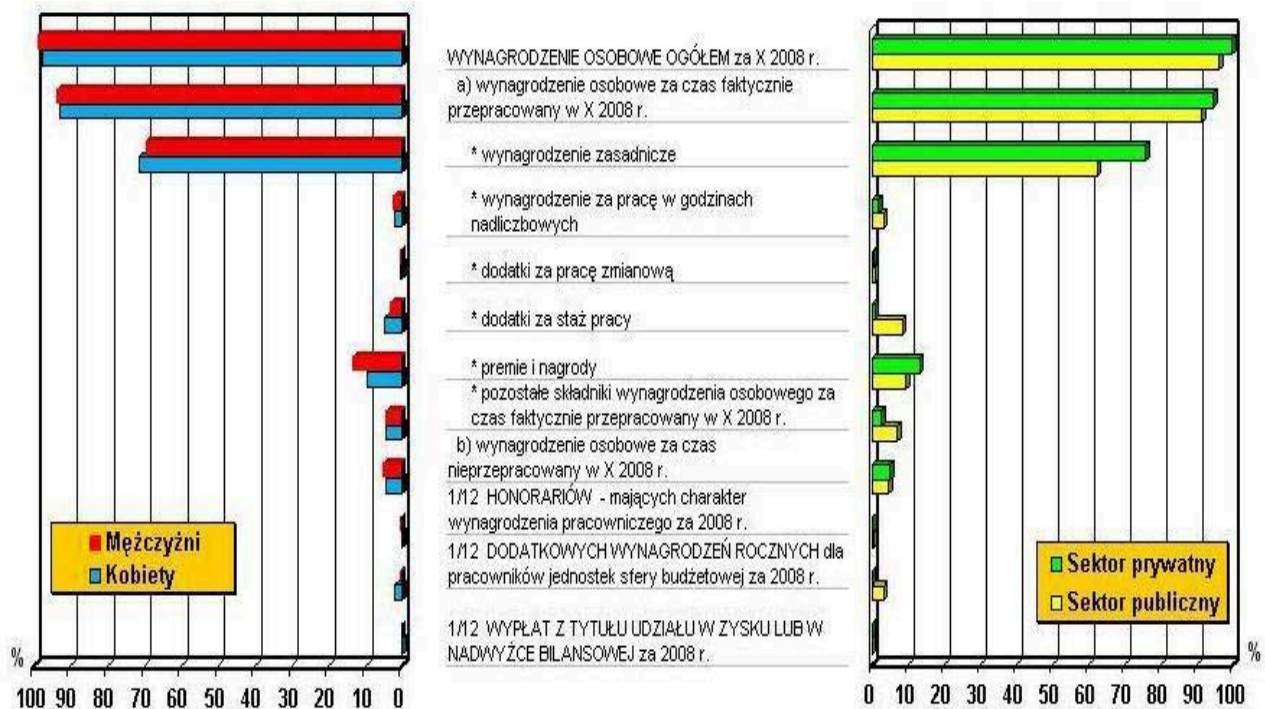

Wśród większości pracowników miesięczne wynagrodzenie ogółem jest sumą różnych składników (miesięcznych lub przeliczonych na 1 miesiąc) wynagrodzeń. Analizując poszczególne składniki wynagrodzeń o wysokości > 0,00 zł i przyjmując, że: 100,0% ≡ 8034,5 tys. osób, stwierdza się że:

- ⇒ tylko wynagrodzenia osobowe ogółem, w tym wynagrodzenia osobowe za czas faktycznie przepracowany oraz wynagrodzenia zasadnicze wystąpiły u wszystkich (100,0%) zatrudnionych pracowników gospodarki narodowej,
- ⇒ premie i nagrody otrzymało 52,2% zatrudnionych, dodatki za staż pracy — 33,9%, wynagrodzenie za pracę w godzinach nadliczbowych — 16,7%, dodatki za pracę zmianową — 10,7%, pozostałe składniki wynagrodzenia osobowego — 35,7%, a wynagrodzenie osobowe za czas nieprzepracowany — 39,3%, zaś otrzymało:
- ⇒ dodatkowe wynagrodzenia roczne dla pracowników jednostek sfery budżetowej — 18,1%,

- ⇒ wypłaty z tytułu udziału w zysku lub w nadwyżce bilansowej — 0,7%,
 ⇒ honoraria - mające charakter wynagrodzenia pracowniczego — 0,4%, zatrudnionych w gospodarce narodowej.

Tabl. 6. Pracownicy zatrudnieni oraz wynagrodzenia niższe, najczęstsze, środkowe, przeciętne i wyższe według składników wynagrodzeń (o wysokości >0,00 zł)

Wyszczególnienie	Liczba pracowników	Decyl 1	Domi- nanta	Decyl 5	Prze- ciętna	Decyl 9
	w tys.					
OGÓLEM za X 2008 r.	8034,5	1306,78	2091,35	2639,51	3232,07	5376,33
<i>Wynagrodzenie osobowe ogółem za październik 2008 r.</i>	8034,5	1293,34	2077,79	2589,58	3174,46	5274,05
<i>Wynagrodzenie osobowe za czas faktycznie przepracowany w październiku 2008 r.</i>	8034,5	1215,04	1788,03	2451,48	3016,34	5007,72
❖ <i>wynagrodzenie zasadnicze</i>	8034,5	1113,13	1396,48	1814,00	2275,26	3632,50
❖ <i>wynagrodzenie za pracę w godzinach nadliczbowych</i>	1344,7	66,09	122,57	303,77	460,61	976,76
❖ <i>dotatki za pracę zmianową</i>	863,1	41,55	88,48	107,90	180,42	440,01
❖ <i>dotatki za staż pracy</i>	2726,2	118,75	299,71	330,40	369,51	642,24
❖ <i>premie i nagrody</i>	4190,2	113,40	194,30	431,00	724,72	1492,27
❖ <i>pozostałe składniki wynagrodzenia osobowego za czas faktycznie przepracowany w październiku 2008 r.</i>	2870,1	37,56	91,10	199,68	395,47	925,61
<i>Wynagrodzenie osobowe za czas nieprzepracowany w październiku 2008 r.</i>	3155,0	87,73	131,57	261,76	402,67	865,01
<i>Honoraria - mające charakter wynagrodzenia pracowniczego za 2008 r. (przeliczone na 1 miesiąc)</i>	35,7	757,95	2352,70	2374,04	2978,99	5239,96
<i>Dodatkowe wynagrodzenia roczne dla pracowników jednostek sfery budżetowej za 2008 rok (przeliczone na 1 miesiąc)</i>	1451,8	120,90	198,24	214,50	236,26	363,12
<i>Wypłaty z tytułu udziału w zysku lub w nadwyżce bilansowej za 2008 rok (przeliczone na 1 miesiąc)</i>	59,2	30,35	80,96	125,86	224,74	409,80

II. GENERAL CHARACTERISTIC OF THE SURVEY RESULTS

2.1. Structure of employment

There were 8034.5 thousand employees (full- and part-time paid employees without converting part-time paid employees into full-time paid employees) in the units of national economy who worked the whole month in October 2008. About 37.8 percent of this population constituted employees in the public sector; 62.2 percent comprised employees in the private sector. Among the total of the employees over 51.1 percent, i.e. about 4102.0 thousand constituted men, while the share of women amounted to 48.9 percent of the whole population, i.e. to about 3932.5 thousand working women. It is worth to add that among the employees in the public sector female participation was higher (62.5 percent), whereas in the private sector men were dominant (59.3 percent).

The basic division of the employees by occupations is the division into nine 'large' occupational groups. Two first of these groups require the highest qualifications, which actually means tertiary education — which is particularly important in regards to professionals. The publication presents information about groups of occupations: the 'large' and the 'medium' ones.

Table 2. Structure of surveyed persons by 'large' groups of occupations in October 2008

Symbol and name of large occupational group by ISCO	Total	Sex		Sector	
		men	women	public	private
<i>TOTAL in thousand</i>	8034.5	4102.0	3932.5	3038.7	4995.8
<i>in percent</i>	100.0	100.0	100.0	100.0	100.0
1. Public government representatives, senior officials and managers	6.7	7.7	5.6	5.6	7.3
2. Professionals	23.5	15.4	32.0	41.9	12.4
3. Technicians and associate professionals	12.6	10.0	15.4	14.7	11.4
4. Clerks	10.2	7.2	13.3	10.5	9.9
5. Service workers and shop and market sales workers	8.3	5.5	11.2	3.0	11.5
6. Skilled agricultural and fishery workers	0.2	0.3	0.2	0.2	0.3
7. Craft and related trades workers	16.3	25.8	6.3	7.2	21.8
8. Plant and machine operators and assemblers	12.3	19.7	4.5	6.3	15.9
9. Elementary occupations	9.9	8.4	11.5	10.6	9.5

The largest occupational group among the total of the employees constituted *professionals* who amounted to over 1890.8 thousand persons. Every third woman and every sixth man were employed in this 'large' occupational group. Among the professionals dominating occupational groups constituted one of the 'big' groups - *teaching professionals* — about 749.0 thousand (including about 566.3 thousand women), and in the 'big' group — *secondary education teaching professionals* — 283.3 thousand, *primary and pre-primary education teaching professionals* — 277.1 thousand and as well as *college university and higher education teaching professionals* — 86.9 thousand. In the 'large' group there were also numerous 'medium' occupational groups such

as *business professionals* — 436.0 thousand, *nursing and midwifery associate professionals* — 189.1 thousand, *engineers and related professionals* — 156.0 thousand as well as *health professionals (except nursing)* — 94.5 thousand.

The second place among the total of the employees comprised *craft and related trades workers* — almost 1309.5 thousand people. This ‘*large*’ occupational group significantly dominated among men (25.9 percent of male population). It is not unexpected, considering the fact that this group consists of typically ‘male’ occupations, such as the ‘*big*’ groups of occupations: *extraction and building trades workers (97.9 percent male of total population in this occupational group)*, and *metal machinery and related trades workers (96.6 percent)*.

The third, in respect to the number, group constituted ‘*large*’ occupational group *technicians and associate professionals* — about 1016.2 thousand people. Every sixth woman and tenth man worked in that occupational group. In this ‘*large*’ group the most numerous were the following ‘*medium*’ groups of occupations: *administrative associate professionals* — 277.9 thousand, as well as *finance and sales associate professionals* — 200.4 thousand and *physical and engineering science technicians* — 187.1 thousand.

Public and private sectors characterise quite different occupational structure of the employees. The main difference consists in proportion of the employees on ‘*the highest level*’ occupying highest positions — managers and professionals (‘*large*’ groups 1 and 2) and employees on the ‘*medium and lower levels*’ - i.e. technical and service workers and persons performing simple tasks (‘*large*’ groups 3 ÷ 9). Thus, in the private sector there are four technical-manual workers per one employee on ‘*the highest level*’, while in the public sector the rate is 1:1. It is mainly caused by low participation of the group of professionals in the private sector as compared to the public sector.

Participation of the relatively small units is significantly higher in the private sector than in the public one. Thus, it can be expected that managing private companies, meant also as managing internal organisational units, rests in hands of the professionals, i.e. specialists in a particular field, so there is no need to create additional specialist managerial jobs. That is probably the reason for such different occupational structure in both sectors. Every second employee of the public sector was classified in the occupational group of ‘*the highest level*’ (in this sector *professionals* comprised the dominant ‘*large*’ group); every fifth employee of the private sector is the employee of ‘*the highest level*’ (in the private sector *craft and related trades workers* were the dominant ‘*large*’ group).

It should be also remembered that the above proportions are influenced by the structure of the employees in the private and the public sectors by the kind of activity. The majority of the entities maintaining activities such as science, education, health care or administration belong to the public sector. Moreover, the mentioned units employ a large number of professionals.

The most often, a statistical employee:

- ⇒ *was at the age i.e. 30-34 years old (14.8 percent of the whole population);*
- ⇒ *worked for about 5 years (21.2 percent) or at least 30 years (16.1 percent);*
- ⇒ *had basic vocational education (25.9 percent);*
- ⇒ *was hired as shop, salespersons and demonstrators (5.1 percent);*
- ⇒ *was employed in units with the number of the employed 20-49 (18.5 percent).*

2.2. Differentiation of average gross earnings

Information presenting gross monthly wages and salaries for October 2008 include:

- a) *personal earnings for October 2008 (of which, i.a.: flat earnings, pay for overtime, bonuses due to function or work seniority, earnings for periods longer than one months recalculated per a month, i.e. 1/3rd part of a quarterly bonus for the fourth quarter, 1/6th - of the bonus for the second half of 2008);*

- b) 1/12th part for 2008 of fees paid to own employees on the basis of employment contracts, additional annual bonuses paid to employees of the budgetary sphere, prizes and bonuses from profit for distribution and balance surpluses in co-operatives;
- c) an obligatory social security tax paid by employees is also included among components of wages and salaries.

Monthly gross earnings *did not include payments such as:* anniversary prizes, gratifications, retirement severance-pays, one-time payments (compensatory) paid due to proposition and acceptance of inventive project resulting in a change in labour standards, compensations for lost vacations.

The survey shows that:

1. Average gross monthly earnings in October 2008 amounted to 3232,07 PLN. Men received average earnings higher by 10.1 percent than the country's average (i.e. higher by 325.17 PLN); women's earnings were lower by over 10.5 percent (i.e. higher by 339.19 PLN). This, in consequence, means that average male earnings were by 23.0 percent (by 664.36 PLN) higher than average female earnings.
2. Average hourly gross earnings amounted to 18,11 PLN. Men received average hourly gross earnings higher by 6.8 percent than the average hourly gross earnings in the national economy (i.e. higher by 1.24 PLN), while women's average hourly gross earnings was lower by 7.6 percent (i.e. lower by 1.37 PLN). Average hourly gross earnings of men was by 15.6 percent (by 2.61 PLN) higher than average hourly gross earnings of women.
3. Compared to the average monthly earnings in the national economy, average monthly earnings for 'medium' occupational groups constituted between 42.3 percent (group's code: 521- fashion and other models) to 314.7 percent (group's code: 121--directors and chief executives).
4. Average hourly gross earnings for 'medium' occupational groups comprised between 7.66 PLN (group's code: 521- fashion and other models) and 54.88 PLN (group's code: 121- directors and chief executives).
5. The employees in the public sector units earned on average more than persons employed in the private sector. In the public sector: average total monthly gross earnings (3432.29 PLN) was by 10.4 percent (i.e. by 322.01 PLN) higher than in the private sector, while average total hourly gross earnings (20.65 PLN) was higher than in the private sector by 23.4 percent (i.e. by 3.91 PLN).

Relative deviations (in percent) of average monthly gross wages and salaries by 'large' groups of occupations of employees from the average wages and salaries in the national economy in October 2008

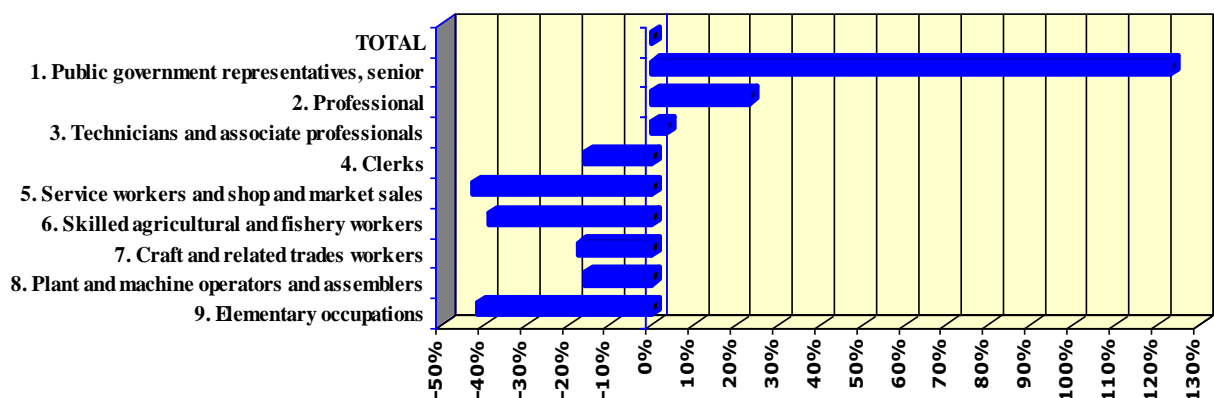

In general, earnings above average received the employees in the following ‘*large*’ groups of occupations: *public government representatives, senior officials and managers, professionals* in both sectors of ownership. Moreover, earnings above average received *technicians and associate professionals* total and only in the private sector.

Table 3. Monthly earnings by ‘*large*’ occupational groups of employees in October 2008

Specification	Total	Sex		Sector	
		men	women	public	private
	in PLN				
<i>TOTAL</i>	3232.07	3557.24	2892.88	3432.29	3110.28
<i>1. Public government representatives, senior officials and managers</i>	7219.37	8211.12	5797.39	6311.70	7637.62
<i>2. Professionals</i>	3979.02	4795.72	3568.75	3695.42	4562.16
<i>3. Technicians and associate professionals</i>	3341.58	3795.81	3035.85	3234.27	3426.19
<i>4. Clerks</i>	2713.47	2777.77	2677.26	2952.87	2559.28
<i>5. Service workers and shop and market sales workers</i>	1856.99	2066.05	1750.61	2260.22	1792.60
<i>6. Skilled agricultural and fishery workers</i>	1979.56	2092.77	1748.70	2266.08	1841.35
<i>7. Craft and related trades workers</i>	2673.58	2887.19	1750.32	3807.03	2445.50
<i>8. Plant and machine operators and assemblers</i>	2722.19	2840.59	2185.06	3172.16	2613.69
<i>9. Elementary occupations</i>	1895.86	2171.73	1686.55	1884.61	1903.46

Among the total of population of the employees the highest earnings receive *public government representatives, senior officials and managers* higher than average earnings of the surveyed by about 123.4 percent. The best paid in this group are *corporate managers* (7605.52 PLN), especially belonging to the *strict management or directors and chief executives* (10171.81 PLN).

Professionals receive on average earnings higher by 23.1 percent than the average. This ‘*large*’ group is non-homogenous; for example *college university and higher education teaching professionals* received earning 4889.56 PLN, but *health professionals [except nursing]* — 5114.76 PLN. Among other occupational groups relatively high were earnings:

- of *physical, mathematical and engineering science professionals* (5056.94 PLN), the highest among them salaries received — *computing professionals* (5491.89 PLN) and *engineers and related professionals* (4940.76 PLN);
- the so-called *other professionals* (4557.24 PLN), e.g. *legal professionals* (6325.10 PLN), *writers and creative or performing artists* (4912.44 PLN), some *business professionals* (4484.83 PLN).

Whereas, low earnings received *teaching professionals* (3316.12 PLN), particularly *primary and pre-primary education teaching professionals* (3049.55 PLN). The lowest earnings received occupational group *nursing and midwifery professionals* (2900.77 PLN).

The group ‘*technicians and associate professionals*’ is also very large and consists of the employees with many different specialities. Their average earnings exceeded general average wages and salaries by 3.4 percent. In this ‘*large*’ occupational group: the relative high earnings received the employees of the *physical and engineering science associate professionals* (3645.84 PLN), particularly *ship and aircraft controllers and technicians* (6446.79 PLN); whereas the lowest earnings received occupational group — *life science and health associate professionals* (2711.17 PLN), of which especially — *modern health associate professionals* (2498.75 PLN).

Average gross earnings of the employees in other ‘*large*’ occupational groups were lower than the general average wages and salaries of the surveyed population (i.e. lower than 3232.07 PLN). The lowest earnings were observed among *service workers and shop and market sales workers* — by 42.5 percent lower than the average wages and salaries, and *elementary occupations* — their earnings were lower by 41.3 percent than the average wages and salaries. The average earn-

ings of the other 'large' occupational groups was lower than the average monthly earnings for the national economy — from 15.8 percent of average earnings among *plant and machine operators and assemblers* up to 38.8 percent among *skilled agricultural and fishery workers*.

Differences between earnings by 'large' groups occupations were varied according to the ownership sectors.

Thus, *in the private sector* better paid were the employees performing work demanding higher qualifications. It is illustrated by earnings in the following groups:

- 1) *public government representatives, senior officials and managers* whose salaries constituted 245.6 percent of the average earnings in the private sector (in the public sector 183.9 percent respectively);
- 2) *professionals* whose salaries amounted to 146.7 percent of the average earnings in the private sector (in the public sector 107.7 percent respectively);
- 3) *technicians and associate professionals* whose earnings constituted 110.2 percent of the average earnings in the private sector while in the public sector wages and salaries of this group were lower than average by 5.8 percent.

In the public sector better paid were *craft and related trades workers* whose wages amounted to 110.9 percent of the average earnings in the public sector (while in the private sector — 78.6 percent respectively).

The above analysis leads to conclusion that earning situation of workers was better in the public sector than in the private sector, whereas the employees with the highest qualifications, particularly representing *progressional branches*, are better valued in the private sector.

The analysis of proportion between employees of 'the highest level' representing of managers and professionals ('large' occupational groups 1 and 2) and employees of 'medium and lower levels' i.e. technicians, service workers, workers who deal with elementary occupations ('large' groups 3 ÷ 9) leads to following conclusion:

- ⇒ *the proportion for the national economy amounted to respectively — 1.8:1;*
- ⇒ *for women — 1.7:1 and respectively for men — 2.1 :1;*
- ⇒ *for employees of the private sector — 2.3:1 and respectively for employees of the public sector — 1.4:1.*

2.3. Individual gross monthly earnings

Information in this subsection present the distribution of the employees according to the level of gross individual monthly earning.

In October 2008:

- *the most frequent individual earning was 2091.35 PLN (the dominant), 33.2 percent of the employees earned less than this, 43.4 percent were men and 56.6 percent were women, 23.6 percent were employed in the public sector, and 76.4 percent in the private one;*
- *a half of the employees in the national economy received individual earnings to 2639.51 PLN (the median = the fifth decile = the second quartil). 54.3 percent were women and 71.0 percent employees in the private sector one;*
- *10 percent of the employees earning the least received not more than 1306.78 PLN (the first decile). Among them there were more women than men, which was 50.1 percent, and more employees in the private sector than in the public one, which constituted 95.1 percent;*
- *10 percent of the employees earning the most earned not less than 5376.34 PLN (the ninth decile). Among them there were more men than women, which constituted 67.4 percent, and more employees in the private sector - 59.4 percent.*

Selected deciles: I, V and IX, and quartile I, III (in PLN) of total gross earnings for October 2008 by „large” occupational groups

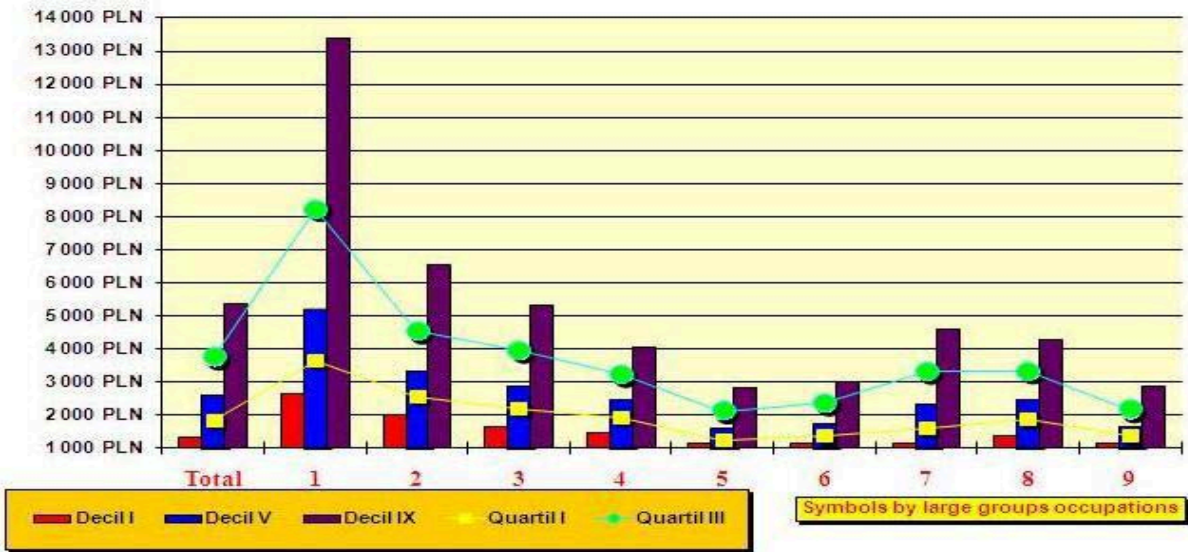

From the analysis of the sub-populations we find out that:

- 1) *not more than 1306.78 PLN (the first decile for the national economy) received:*
 - 10.3 percent of the working women, and 9.8 percent of the men.
 - 15.4 percent of the employees in the private sector and 1.3 percent of the employees in the public one;
- 2) *not more than 2091.35 PLN (the dominant for the national economy) received:*
 - 38.4 percent of the working women, and 28.2 percent of the men;
 - 40.8 percent of the employees in the private sector and 20.7 percent of the employees in the public one;
- 3) *not more than 2639.51 PLN (the fifth decile for the national economy) received:*
 - 55.4 percent of the working women, and 44.8 percent of the men;
 - 57.1 percent of the employees in the private sector and 38.3 percent of the employees in the public one;
- 4) *not less than 5376.34 PLN (the ninth decile for the national economy) received:*
 - 6.7 percent of the working women, and 13.2 percent of the men;
 - 9.6 percent of the employees in the private sector and 10.7 percent of the employees in the public one.

Distribution of the employed (in percent) by 10 decile groups of total gross earnings in national economy for October 2008 by sex or ownership sectors

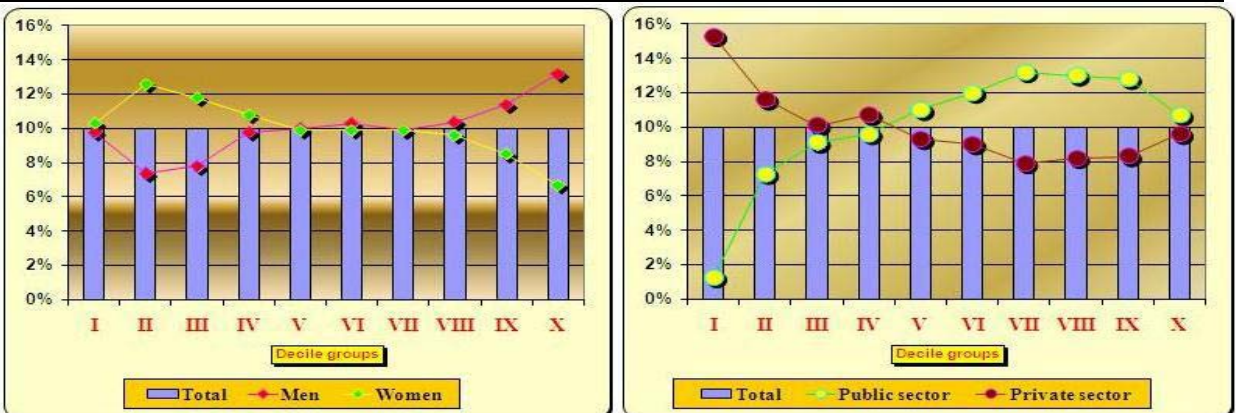

Ratio (in percent) of 9th decile to 1st decile (*decile ratio of variation of total gross earnings*) for October comprised 411.4 percent, whereas for:

- *women* — 361.7 percent, and *men* — 455.2 percent,
- *employees* in private sector — 446.8 percent and public sector — 320.3 percent.

Ratio of 9th decile to 1st decile (decile ratio of variation of total gross earnings; in percent) for October 2008 by „large” occupational groups, sex or ownership sectors

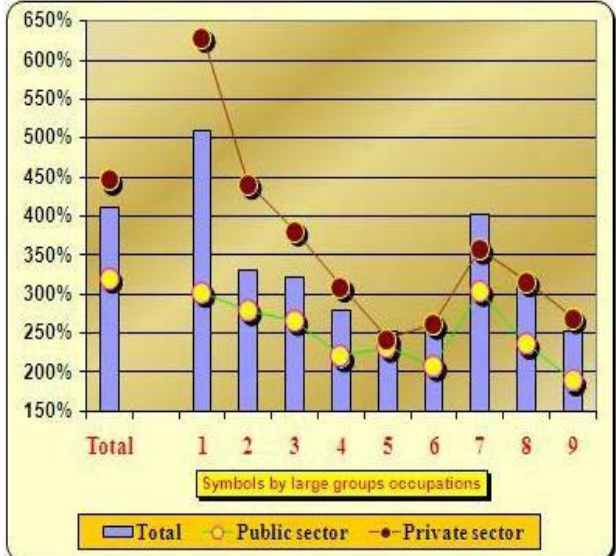
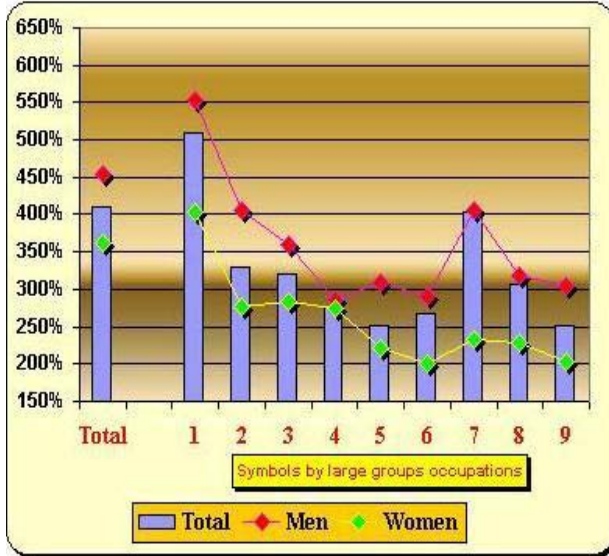

In October 2008 average monthly gross earnings higher than 50 thous. PLN and more received about 0.02 percent employees, over 40 thous. PLN — 0.04 percent, over 30 thous. PLN — 0.11 percent, over 20 thous. PLN — 0.35 percent, over 10 thous. PLN — 2.08 percent, no less than:

- ⇒ 7 average monthly gross earnings (i.e. ≥ 22624.49 PLN) — received 0.25 percent;
- ⇒ 6 average monthly gross earnings (i.e. ≥ 19392.42 PLN) — received 0.37 percent;
- ⇒ 5 average monthly gross earnings (i.e. ≥ 16160.35 PLN) — received 0.59 percent;
- ⇒ 4 average monthly gross earnings (i.e. ≥ 12928.28 PLN) — received 1.08 percent;
- ⇒ 3 average monthly gross earnings (i.e. ≥ 9696.21 PLN) — received 2.22 percent.

Distribution (in percent) of paid employees by multiplicity of average total gross earnings (PW=3232.07 PLN) for October 2008

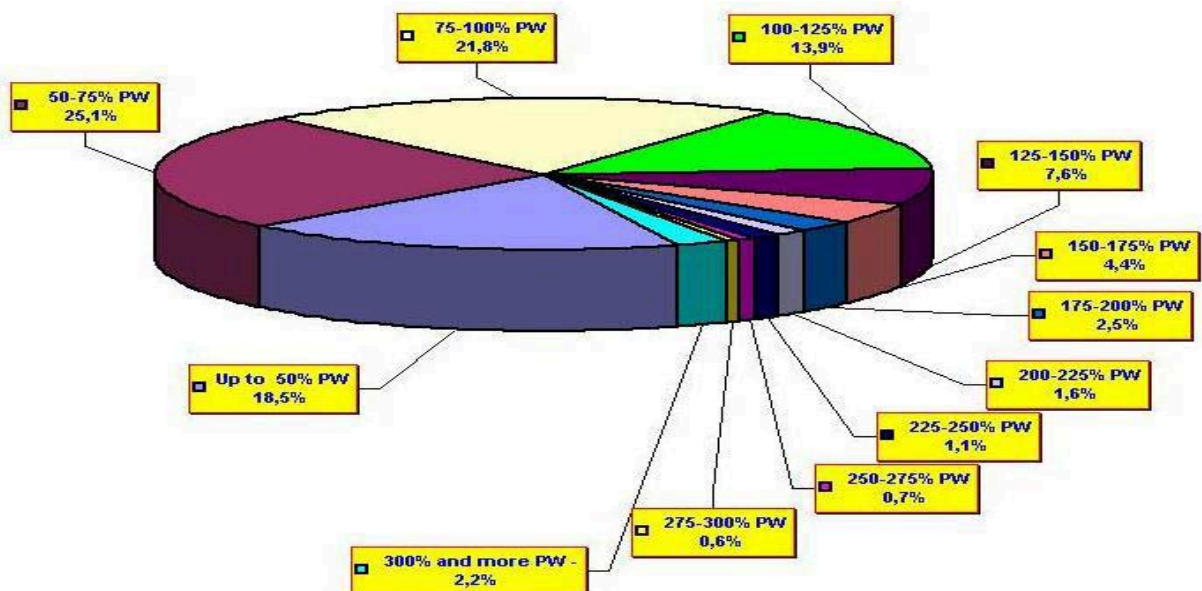

Every 16-th employed person (*6.24 percent of the total number of the employed*) received *monthly gross earning* at least twice as high as *average monthly gross earning in the national economy* (i.e. ≥ 6464.14 PLN). In this group 69.4 percent constituted men, 30.6 percent — women, while 36.8 percent were employed in the public sector and 63.2 percent were employed in the private sector.

Not less than 6464.14 PLN — no less than *200 percent of the average gross monthly earnings in the national economy* — earned:

- ⇒ 3.9 percent of the working women, and 8.5 percent of the men;
- ⇒ 6.3 percent of the employees in the private sector and 6.1 percent the public one.

In October 2008 no less than 6464.14 PLN in ‘*medium*’ occupational groups earned 53.6 percent employees of ‘*medium*’ occupational groups *121 i.e. directors and chief executives*. It was the highest share. In other ‘*medium*’ occupational groups the high share of employees (at least 20 percent) earning not less than 6464.14 PLN was observed also in:

214	<i>Architects, engineers and related professionals</i>	20.0 percent
245	<i>Writers and creative or performing artists</i>	20.2 percent
314	<i>Ship and aircraft controlers and technicians</i>	21.6 percent
711	<i>Miners, shotfirers, stone cutters and carvers</i>	22.8 percent
122	<i>Production and operations department managers</i>	23.8 percent
223	<i>Health professionals (except nursing)</i>	24.3 percent
131	<i>General managers</i>	25.3 percent
213	<i>Computing professionals</i>	28.3 percent
313	<i>Optical and electronic equipment operators</i>	28.9 percent
123	<i>Other department managers</i>	33.1 percent
242	<i>Legal professionals</i>	42.5 percent
121	<i>Directors and chief executives</i>	53.6 percent

Employees receiving *gross individual earnings* lower or equal the *average gross monthly earnings in the national economy in October 2008* (i.e. ≤ 3232.07 PLN) constituted 65.35 percent of the all employees. In this group 47.1 percent were men and 52.9 percent constituted women. 33.1 percent were employees of the public sector, and 66.9 percent in the private one.

In October 2008 up to 3232.07 PLN — not more than *100 percent of the average gross monthly earnings in the national economy* — earned:

- ⇒ 70.6 percent of the working women and 60.3 percent of the men;
- ⇒ 70.4 percent of the employees in the private sector and 57.1 percent of the employees in the public one.

In October 2008 up to 3232.07 PLN earned from 9.9 percent employees in ‘*medium*’ occupational group *121-directors and chief executives* to 100.0 percent employees in occupational group *521-fashion and other models*.

Table 4. Population of employees receiving in October 2008 gross individual earnings not highest than the average gross earnings in the national economy (i.e. ≤ 3232.07 PLN).

Specification	Proportion (in percent) of employees (in this 'large' occupational group) with individual earnings lower or equal the average gross earnings in the national economy (i.e. ≤ 3232.07 PLN)				
	total	sex		sector	
		men	women	public	private
TOTAL	65.4	60.3	70.6	57.1	71.6
<i>1. Public government representatives, senior officials and managers</i>	18.6	15.6	22.9	7.1	23.9
<i>2. Professionals</i>	46.2	35.0	51.8	48.8	40.8
<i>3. Technicians and associate professionals</i>	59.2	48.9	66.1	60.1	58.5
<i>4. Clerks</i>	75.3	74.8	75.6	69.4	79.1
<i>5. Service workers and shop and market sales workers</i>	93.5	87.6	96.5	88.0	94.4
<i>6. Skilled agricultural and fishery workers</i>	92.2	89.3	98.0	91.0	92.8
<i>7. Craft and related trades workers</i>	73.3	68.0	96.6	46.9	78.7
<i>8. Plant and machine operators and assemblers</i>	72.8	68.7	91.3	61.0	75.6
<i>9. Elementary occupations</i>	93.5	87.1	98.3	95.4	92.1

The percentage share of employees (in a given „large” group of occupations) receiving total gross monthly earnings no higher than average earnings in the national economy (i.e. ≤ 3232,07 zł) in October 2008

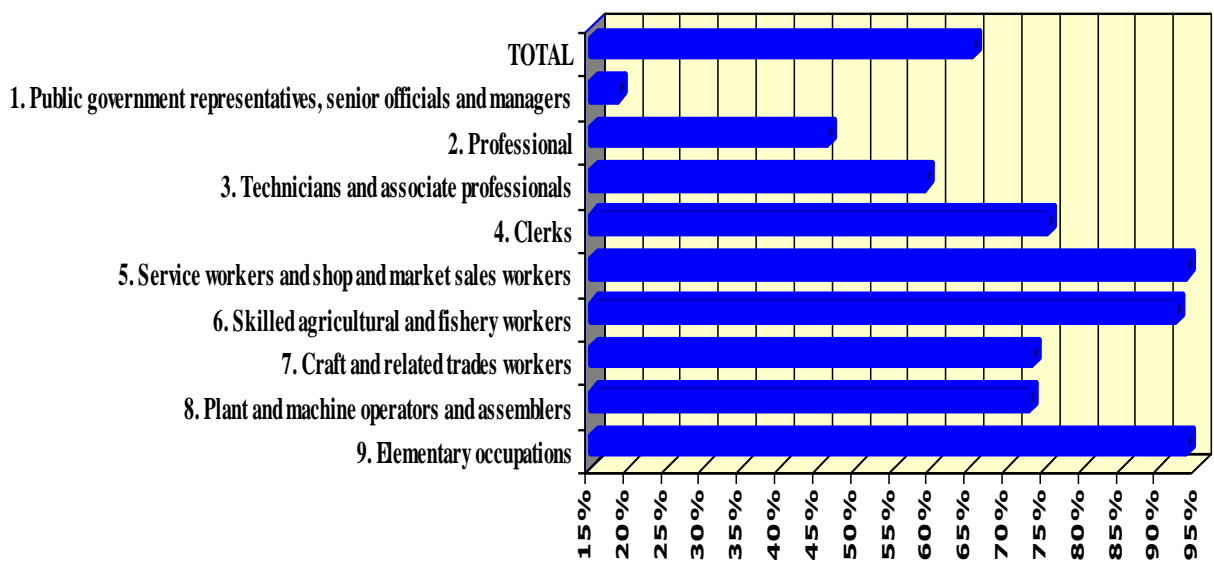

In October 2008 up to 1616.04 PLN — not more than 50 percent of the average gross monthly earnings in the national economy — earned:

- ⇒ nearly 18.53 percent of the employees;
- ⇒ 21.0 percent of the working women, and 16.2 percent of the men;
- ⇒ 25.4 percent of the employees in the private sector and 7.3 percent of the employees in the public one.

In October 2008, the highest share ratio (76.9 percent) of employees earning not more than 1616.04 PLN was in the 'medium' occupational group 521-fashion and other models, the lowest one in group 831-locomotive-engine drivers and related workers (0.5 percent). The high share ratio of employees (at least 50 percent) earning not more than 1616.04 PLN was observed also in following 'medium' occupational groups:

521	<i>Fashion and other models</i>	76.9 percent
631	<i>Forestry workers and related trades workers</i>	73.7 percent
514	<i>Other personal services workers</i>	73.2 percent
515	<i>Protective services workers</i>	62.2 percent
743	<i>Textile, garment and related trades workers</i>	61.7 percent
744	<i>Pelt, leather and shoemaking trades workers</i>	61.6 percent
733	<i>Handicraft workers in wood, textile, leather and related materials</i>	60.9 percent
913	<i>Domestic and related helpers, cleaners and launderers</i>	58.6 percent

2.4. Structure of gross monthly earnings

Structure of average monthly wages and salaries, i.e. percentage rate of the above factors is presented in the table below:

Table 5. The structure of average monthly gross earnings

Specification	Total	Sex		Sector	
		men	women	public	private
<i>Average monthly gross earning total → in PLN</i>	3232.07	3557.24	2892.88	3432.29	3110.28
<i>Average monthly gross earning total → in percent</i>	100.0	100.0	100.0	100.0	100.0
Out of:					
<i>Personal wage and salary</i>	98.2	98.7	97.5	96.1	99.7
<i>Personal wages and salaries for time actually worked in October 2008</i>	93.4	93.6	93.0	91.4	94.6
* <i>flat wage and salary</i>	70.4	69.6	71.5	62.4	75.8
* <i>overtime bonuses</i>	2.4	2.5	2.2	3.3	1.8
* <i>bonuses for shifts</i>	0.6	0.6	0.5	0.9	0.4
* <i>work seniority bonuses</i>	3.9	3.1	4.9	8.4	0.8
* <i>prizes and bonuses</i>	11.7	13.4	9.5	9.4	13.2
* <i>other components of personal wages and salaries for time actual- ly worked in October 2008</i>	4.4	4.4	4.4	7.0	2.6
<i>Personal wages and salaries for time not worked in October 2008</i>	4.8	5.1	4.5	4.7	5.1
<i>1/12 Fees - treated as employees wages and salaries in 2008</i>	0.4	0.5	0.3	0.5	0.3
<i>1/12 Additional wages and salaries of paid employees in budgetary sphere entities in 2008</i>	1.3	0.7	2.2	3.3	X
<i>1/12 Prizes and bonuses from profit for distribution and from surplus in cooperatives in 2008</i>	0.1	0.1	0.0	0.1	0.0

From the analysis of the presented comparison we can find out that average monthly gross earnings is nearly equal to personal wages and salaries of which constitute above 2/3 flat wage and salary. An average, statistical employee of the national economy earns every 9th „PLN” in the form of premiums and bonuses, every 26th in the form of bonuses for shift and every 42th in the form of overtime bonuses.

Structure of average total gross earnings for October 2008 by sex or ownership sectors

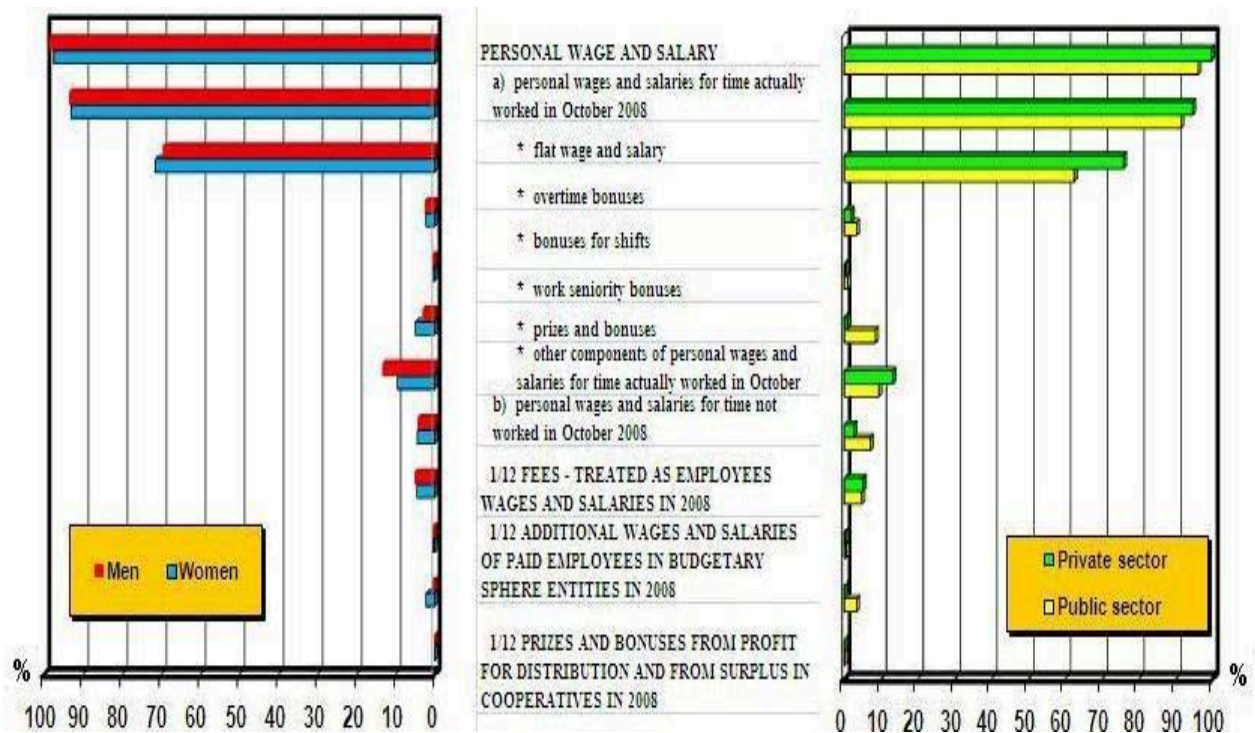

Among the majority of employees individual monthly earnings is the sum of different monthly or calculated per 1 month components of earnings. Analysing of separate components of earnings (8034.5 thousand surveyed persons = 100.0 percent) we can find out that:

- ⇒ only personal earnings of which flat wages and salaries refer to all employees in the national economy (=100 percent);
- ⇒ other components of personal earnings (covered by the survey Z-12) such as premiums and prizes were received by 52.2 percent of employees, work seniority bonuses — 33.9 percent, overtime bonuses — 16.7 percent, bonuses for shifts — 10.7 percent, other components of personal wage and salary — 35.7 percent and personal wage and salary for time not worked — 39.3 percent;
- ⇒ additional wages and salaries of paid employees in budgetary sphere entities — 18.1 percent;
- ⇒ prizes and bonuses from profits and from the surplus in cooperatives — 0.7 percent;
- ⇒ fees - treated as employees earnings — 0.4 percent of employees in the national economy.

Table 6. Employees by components of earnings higher than 0.00 PLN and their earnings (deciles. dominant. average)

Specification	Number of employees	Decil 1	Domi- nant	Decil 5	Average	Decil 9
	<i>in thous.</i>					
TOTAL	8034.5	1306.78	2091.35	2639.51	3232.07	5376.33
<i>Personal wage and salary</i>	8034.5	1293.34	2077.79	2589.58	3174.46	5274.05
<i>Personal wages and salaries for time actually worked in October 2008</i>	8034.5	1215.04	1788.03	2451.48	3016.34	5007.72
* <i>flat wage and salary</i>	8034.5	1113.13	1396.48	1814.00	2275.26	3632.50
* <i>overtime bonuses</i>	1344.7	66.09	122.57	303.77	460.61	976.76
* <i>bonuses for shifts</i>	863.1	41.55	88.48	107.90	180.42	440.01
* <i>work seniority bonuses</i>	2726.2	118.75	299.71	330.40	369.51	642.24
* <i>prizes and bonuses</i>	4190.2	113.40	194.30	431.00	724.72	1492.27
* <i>other components of personal wages and salaries for time actually worked in October 2008</i>	2870.1	37.56	91.10	199.68	395.47	925.61
<i>Personal wages and salaries for time not worked in October 2008</i>	3155.0	87.73	131.57	261.76	402.67	865.01
<i>1/12 Fees - treated as employees wages and salaries in 2008</i>	35.7	757.95	2352.70	2374.04	2978.99	5239.96
<i>1/12 Additional wages and salaries of paid employees in budgetary sphere entities in 2008</i>	1451.8	120.90	198.24	214.50	236.26	363.12
<i>1/12 Prizes and bonuses from profit for distribution and from surplus in cooperatives in 2008</i>	59,2	30,35	80,96	125,86	224,74	409,80

III. SŁOWNIK PODSTAWOWYCH TERMINÓW III. GLOSSARY OF BASIC TERMS

PRACUJĄCY

— EMPLOYED

PRACOWNICY ZATRUDNIENI

— PAID EMPLOYMENT

Pełnozatrudnieni i niepełnozatrudnieni, bez przeliczania niepełnozatrudnionych na pełnozatrudnionych.

Full- and part-time paid employees without converting part-time paid employees into full-time paid employees.

**SKŁADNIKI MIESIĘCZNEGO
(GODZINOWEGO)
WYNAGRODZENIA OGÓŁEM
BRUTTO**

**COMPONENTS OF MONTHLY
(HOURLY) GROSS EARNINGS**

Wynagrodzenie osobowe ogółem za X 2008 r.

— Personal wage and salary

Wynagrodzenie osobowe za czas faktycznie przepracowany w X 2008 r.

— Personal wages and salaries for time actually worked in October 2008

Wynagrodzenie zasadnicze

— Flat wage and salary

Wynagrodzenie za pracę w godzinach nadliczbowych

— Overtime bonuses

Dodatki za pracę zmianową

— Bonuses for shifts

Dodatki za staż pracy

— Work seniority bonuses

Premie i nagrody

— Prizes and bonuses

Pozostałe składniki wynagrodzenia osobowego za czas faktycznie przepracowany w X 2008 r.

— Other components of personal wages and salaries for time actually worked in October 2008

Wynagrodzenie osobowe za czas nieprzepracowany w X 2008 r.

— Personal wages and salaries for time not worked in October 2008

Honoraria - mające charakter wynagrodzenia pracowniczego za 2008 r.

— Fees - treated as employees wages and salaries in 2008

Dodatkowe wynagrodzenia roczne dla pracowników jednostek sfery budżetowej za 2008 r.

— Additional wages and salaries of paid employees in budgetary sphere entities in 2008

Wyplaty z tytułu udziału w zysku lub w nadwyżce bilansowej za 2008 r.

— Prizes and bonuses from profit for distribution and from surplus in cooperatives in 2008

SEKTORY WŁASNOŚCI

OWNERSHIP SECTORS

Sektor publiczny

— Public sector

Sektor prywatny

— Private sector

<i>PŁEĆ</i>	—	<i>SEX</i>
-------------	---	------------

Kobiety — Women

Mężczyźni — Men

<i>POZIOM WYKSZTAŁCENIA</i>	—	<i>EDUCATION LEVEL</i>
-----------------------------	---	------------------------

Wyższe ze stopniem naukowym co najmniej doktora oraz tytułem magistra, lekarza lub równorzędnym — Higher education (tertiary studies) with a degree of at least doctor and master's degree, physician's degree or any other degree of equal status

Wyższe z tytułem inżyniera, licencjata, dyplomowanego ekonomisty lub równorzędnym — Higher education (tertiary studies) with engineer's degree, bachelor, economist with diploma or any other degree of equal status

Policealne — Post – secondary

Średnie zawodowe — Vocational secondary

Średnie ogólnokształcące — General secondary

Zasadnicze zawodowe — Basic vocational

Gimnazjalne — Lower secondary

Podstawowe i niepełne podstawowe — Primary and incomplete primary

<i>WIEK</i>	—	<i>AGE</i>
-------------	---	------------

do 24 lat — 24 years old and less

...

65 lat i więcej — 65 years old and more

<i>STAZ PRACY</i>	—	<i>WORK SENIORITY</i>
-------------------	---	-----------------------

do 1,9 lat — 1.9 years and less

...

20,0 lat i więcej — 20.0 years and more

<i>WIELKOŚĆ ZAKŁADU</i>	—	<i>SIZE OF UNIT</i>
-------------------------	---	---------------------

do 19 osób pracujących — 19 and less employed

...

5000 i więcej osób pracujących — 5000 and more employed

<i>SEKCJE PKD 2004</i>	—	<i>SECTION NACE rev. 1</i>
Rolnictwo, łowiectwo i leśnictwo (A)	—	Agriculture, hunting and forestry (A)
Rybackstwo (B)	—	Fishing (B)
Przemysł (C+D+E)	—	Industry (C+D+E)
Górnictwo (C)	—	Mining and quarrying (C)
Przetwórstwo przemysłowe (D)	—	Manufacturing (D)
Wytwarzanie i zaopatrywanie w energię elektryczną, gaz, wodę (E)	—	Electricity, gas and water supply (E)
Budownictwo (F)	—	Construction (F)
Handel hurtowy i detaliczny; naprawa pojazdów samochodowych, motocykli oraz artykułów użytku osobistego i domowego (G)	—	Trade and repair (G)
Hotele i restauracje (H)	—	Hotels and restaurants (H)
Transport, gospodarka magazynowa i łączność (I)	—	Transport, storage and communication (I)
Pośrednictwo finansowe (J)	—	Financial intermediation (J)
Obsługa nieruchomości, wynajem i usługi związane z prowadzeniem działalności gospodarczej (K)	—	Real estate, renting and business activities (K)
Administracja publiczna i obrona narodowa; obowiązkowe ubezpieczenia społeczne i powszechne ubezpieczenia zdrowotne (L)	—	Public administration and defence; compulsory social security (L)
Edukacja (M)	—	Education (M)
Ochrona zdrowia i pomoc społeczna (N)	—	Health and social work (N)
Działalność usługowa komunalna, społeczna i indywidualna, pozostała (O)	—	Other community, social and personal service activities (O)

<i>SEKCJE PKD 2007</i>	—	<i>SECTION NACE rev. 2</i>
Rolnictwo, leśnictwo, łowiectwo i rybactwo (A)	—	Agriculture, forestry and fishing (A)
Przemysł (B+C+D+E)	—	Industry (B+C+D+E)
Górnictwo i wydobywanie (B)	—	Mining and quarrying (B)
Przetwórstwo przemysłowe (C)	—	Manufacturing (C)

SEKCJE PKD 2007 (dok.)	— SECTION NACE rev. 2 (cont.)
Wytwarzanie i zaopatrywanie w energię elektryczną, gaz, parę wodną, gorącą wodę i powietrze do układów klimatyzacyjnych (D)	— Electricity, gas, steam and air conditioning supply (D)
Dostawa wody; gospodarowanie ściekami i odpadami oraz działalność związana z rekultywacją (E)	— Water supply, sewerage; waste management and remediation activities (E)
Budownictwo (F)	— Construction (F)
Handel hurtowy i detaliczny; naprawa pojazdów samochodowych, włączając motocykle (G)	— Trade; repair of motor vehicles (G) ^
Transport i gospodarka magazynowa (H)	— Transportation and storage (H)
Działalność związana z zakwaterowaniem i usługami gastronomicznymi (I)	— Accommodation and catering (I) ^
Informacja i komunikacja (J)	— Information and communication (J)
Działalność finansowa i ubezpieczeniowa (K)	— Financial and insurance activities (K)
Działalność związana z obsługą rynku nieruchomości (L)	— Real estate activities (L)
Działalność profesjonalna, naukowa i techniczna (M)	— Professional, scientific and technical activities (M)
Działalność w zakresie usług administrowania i działalność wspierająca (N)	— Administrative and support service activities (N)
Administracja publiczna i obrona narodowa; obowiązkowe zabezpieczenia społeczne (O)	— Public administration and defence; compulsory social security (O)
Edukacja (P)	— Education (P)
Ochrona zdrowia i pomoc społeczna (Q)	— Human health and social work activities (Q)
Działalność związana z kulturą, rozrywką i rekreacją (R)	— Arts, entertainment and recreation (R)
Pozostała działalność usługowa (S)	— Other service activities (S)

ZAWODY	—	OCCUPATIONS
1. PRZEDSTAWICIELE WŁADZ PUBLICZNYCH, WYŻSI URZĘDNICY I KIEROWNICY	—	1. PUBLIC GOVERNMENT REPRESENTATIVES, SENIOR OFFICIALS AND MANAGERS
W tym:	—	Of which:
12. Kierownicy dużych i średnich organizacji	—	12. Corporate managers
121. Dyrektorzy generalni, wykonawczy, prezesi i ich zastępcy	—	121. Directors and chief executives
122. Kierownicy wewnętrznych jednostek orga- nizacyjnych działalności podstawowej	—	122. Production and operations department managers
123. Kierownicy pozostałych wewnętrznych jednostek organizacyjnych	—	123. Other department managers
13. Kierownicy małych przedsiębiorstw	—	13. General managers
2. SPECJALIŚCI	—	2. PROFESSIONALS
21. Specjaliści nauk fizycznych, matematycznych i technicznych	—	21. Physical, mathematical and engineering science professionals
211. Fizycy, chemicy i pokrewni	—	211. Physicists, chemists and related pro- fessionals
212. Matematycy, statystycy i pokrewni	—	212. Mathematicians, statisticians and re- lated professionals
213. Informatycy	—	213. Computing professionals
214. Inżynierowie i pokrewni	—	214. Architects, engineers and related pro- fessionals
22. Specjaliści nauk przyrodniczych i ochrony zdrowia	—	22. Life science and health professionals
221. Specjaliści nauk biologicznych	—	221. Life science professionals
222. Specjaliści nauk rolniczych i pokrewni	—	222. Agricultural and forestry science pro- fessionals
223. Specjaliści ochrony zdrowia (z wyjątkiem pielęgniarek i położnych)	—	223. Health professionals (except nursing)
224. Pielęgniarki i położne	—	224. Nursing and midwifery professionals
23. Specjaliści szkolnictwa	—	23. Teaching professionals
231. Nauczyciele szkół wyższych	—	231. College, university and higher educa- tion teaching professionals

<i>ZAWODY (c.d.)</i>	—	<i>OCCUPATIONS (cont.)</i>
232. Nauczyciele gimnazjów i szkół ponadgimnazjalnych	—	232. Secondary education teaching professionals
233. Nauczyciele szkół podstawowych i przedszkoli	—	233. Primary and pre-primary education teaching professionals
234. Nauczyciele szkół specjalnych	—	234. Special education teaching professionals
235. Pozostali specjaliści szkolnictwa i wychowawcy	—	235. Other teaching professionals
<i>24. Pozostali specjaliści</i>	—	<i>24. Other professionals</i>
W tym:	—	Of which:
241. Specjaliści do spraw ekonomicznych i zarządzania	—	241. Business professionals
242. Prawnicy	—	242. Legal professionals
243. Archiwiści, bibliotekoznawcy i specjaliści informacji naukowej	—	243. Archivists, librarians and related information professionals
244. Specjaliści nauk społecznych i pokrewnych	—	244. Social science and related professionals
245. Specjaliści kultury i sztuki	—	245. Writers and creative or performing artists
247. Specjaliści administracji publicznej	—	247. Public administration professionals
3. TECHNICZY I INNY ŚREDNI PERSONEL	—	3. TECHNICIANS AND ASSOCIATE PROFESSIONALS
<i>31. Średni personel techniczny</i>	—	<i>31. Physical and engineering science associate professionals</i>
311. Technicy	—	311. Physical and engineering science technicians
312. Techniczny personel obsługi komputerów i pokrewni	—	312. Computer associate professionals
313. Operatorzy sprzętu optycznego i elektronicznego	—	313. Optical and electronic equipment operators
314. Pracownicy transportu morskiego, żeglugi śródlądowej i lotnictwa	—	314. Ship and aircraft controllers and technicians
315. Inspektorzy bezpieczeństwa i jakości	—	315. Safety and quality inspectors

<i>ZAWODY (c.d.)</i>	—	<i>OCCUPATIONS (cont.)</i>
32. Średni personel w zakresie nauk biologicznych i ochrony zdrowia	—	32. Life science and health associate professionals
321. Technicy nauk biologicznych i rolniczych	—	321. Life science technicians and related associate professionals
322. Średni personel ochrony zdrowia	—	322. Modern health associate professionals
33. Nauczyciele praktycznej nauki zawodu i instruktorzy	—	33. Basic vocational teachers and instructors
34. Pracownicy pozostałych specjalności	—	34. Other associate professionals
341. Pracownicy do spraw finansowych i handlowych	—	341. Finance and sales associate professionals
342. Agenci biur pomagających w prowadzeniu działalności gospodarczej i pośrednicy handlowi	—	342. Business services agents and trade brokers
343. Średni personel biurowy	—	343. Administrative associate professionals
344. Urzędnicy do spraw podatków, cel i pokrewni	—	344. Customs, tax and related government associate professionals
346. Pracownicy pomocy społecznej i pracy socjalnej	—	346. Social work associate professionals
347. Pracownicy działalności artystycznej, rozrywki i sportu	—	347. Artistic, entertainment and sports associate professionals
348. Pracownicy archiwów, bibliotek i informacji naukowej	—	348. Archivists, librarians and related professionals
4. PRACOWNICY BIUROWI	—	4. CLERKS
41. Pracownicy obsługi biurowej	—	41. Office clerks
411. Sekretarki i operatorzy maszyn biurowych	—	411. Secretaries and keyboard - operating clerks
412. Pracownicy do spraw finansowo – statystycznych	—	412. Numerical clerks
413. Pracownicy do spraw ewidencji materiałowej, transportu i produkcji	—	413. Material - recording and transport clerks
414. Pracownicy poczty i pokrewni	—	414. Library, mail and related clerks
419. Pracownicy obsługi biurowej gdzie indziej niesklasyfikowani	—	419. Other office clerks

ZAWODY (c.d.)	—	OCCUPATIONS (cont.)
42. Pracownicy obrotu pieniężnego i obsługi klientów	—	42. Customer services clerks
421. Pracownicy obrotu pieniężnego	—	421. Cashiers, tellers and related clerks
422. Informatorzy, pracownicy biur podróży, recepcjoniści i telefoniści	—	422. Client information clerks
5. PRACOWNICY USŁUG OSOBISTYCH I SPRZEDAWCY	—	5. SERVICE WORKERS AND SHOP AND MARKET SALES WORKERS
51. Pracownicy usług osobistych i ochrony	—	51. Personal and protective services workers
511. Stewardzi, konduktorzy i przewodnicy	—	511. Travel attendants and related workers
512. Pracownicy usług domowych i gastronomicznych	—	512. Housekeeping and restaurant services workers
513. Pracownicy opieki osobistej i pokrewni	—	513. Personal care and related workers
514. Pozostali pracownicy usług osobistych	—	514. Other personal services workers
515. Pracownicy usług ochrony	—	515. Protective services workers
52. Modelki, sprzedawcy i demonstratorzy	—	52. Models, salespersons and demonstrators
521. Modelki, modele i pokrewni	—	521. Fashion and other models
522. Sprzedawcy i demonstratorzy	—	522. Shop salespersons and demonstrators
6. ROLNICY, OGRODNICY, LEŚNICY I RYBACY	—	6. SKILLED AGRICULTURAL AND FISHERY WORKERS
61. Rolnicy	—	61. Market - oriented skilled agricultural and fishery workers
611. Rolnicy produkcji roślinnej	—	611. Market gardeners and crop growers
612. Hodowcy zwierząt i pokrewni	—	612. Market oriented animal producers and related workers
613. Rolnicy produkcji roślinnej i zwierzęcej	—	613. Market oriented crop and animal producers
62. Ogrodnicy	—	62. Gardeners
63. Leśnicy i rybacy	—	63. Forestry and fishery workers
W tym:	—	Of which:

<i>ZAWODY (c.d.)</i>	—	<i>OCCUPATIONS (cont.)</i>
631. Robotnicy leśni i pokrewni	—	631. Forestry workers and related trades workers
632. Rybacy śródlądowi	—	632. Inland waters fishery workers
7. ROBOTNICY PRZEMYSŁOWI I RZEMIEŚLNICY	—	7. CRAFT AND RELATED TRADES WORKERS
71. Górniczy i robotnicy budowlani	—	71. Extraction and building trades workers
711. Górniczy i robotnicy obróbki kamienia	—	711. Miners, shotfirers, stone cutters and carvers
712. Robotnicy budowlani robót stanu surowego i pokrewni	—	712. Building frame and related trades workers
713. Robotnicy budowlani robót wykończeniowych i pokrewni	—	713. Building finishers and related trades workers
714. Malarze, pracownicy czyszczący konstrukcje budowlane i pokrewni	—	714. Painters, building structure cleaners and related trades workers
72. Robotnicy obróbki metali i mechanicy maszyn i urządzeń	—	72. Metal machinery and related trades workers
721. Formierze odlewniczy, spawacze, blacharze, monterzy konstrukcji metalowych i pokrewni	—	721. Metal moulders, welders, sheet metal workers, structural-metal prepares and related trades workers
722. Kowale, ślusarze i pokrewni	—	722. Blacksmiths, tool-makers and related trades workers
723. Mechanicy maszyn i urządzeń	—	723. Machinery mechanics and fitters
724. Elektrycy	—	724. Electrical mechanics
725. Monterzy elektronicy i pokrewni	—	725. Electronic equipment mechanics and related trades workers
73. Robotnicy zawodów precyzyjnych, ceramicy, wytwórcy wyrobów galanteryjnych, robotnicy poligraficzni i pokrewni	—	73. Precision, handicraft, printing and related trades workers
731. Robotnicy produkcji wyrobów precyzyjnych z metalu i materiałów pokrewnych	—	731. Precision workers in metal and related materials
732. Ceramicy, szklarze i pokrewni	—	732. Potters, glass-makers in metal and related trades workers
733. Wytwórcy wyrobów galanteryjnych, pamiątkarskich i pokrewni	—	733. Handicraft workers in wood, textile, leather and related materials

<i>ZAWODY (c.d.)</i>	—	<i>OCCUPATIONS (cont.)</i>
734. Robotnicy poligraficzni i pokrewni	—	734. Printing and related trades workers
74. Pozostali robotnicy przemysłowi i rzemieślnicy	—	74. Other craft and related trades workers
741. Robotnicy w przetwórstwie spożywczym	—	741. Food processing and related trades workers
742. Robotnicy obróbki drewna, stolarze meblowi i pokrewni	—	742. Wood treaters, cabinet - makers and related trades workers
743. Robotnicy produkcji wyrobów włókienniczych, odzieży i pokrewni	—	743. Textile, garment and related trades workers
744. Robotnicy obróbki skóry	—	744. Pelt, leather and shoemaking trades workers
8. OPERATORZY I MONTERZY MASZYN I URZĄDZEŃ	—	8. PLANT AND MACHINE OPERATORS AND ASSEMBLERS
81. Operatorzy maszyn i urządzeń wydobywczych i przetwórczych	—	81. Stationary - plant and related operators
811. Operatorzy maszyn i urządzeń wydobywczych i pokrewni	—	811. Mining and mineral – processing plant operators
812. Operatorzy maszyn i urządzeń hutniczych i pokrewni	—	812. Metal- processing -plant operators
813. Operatorzy urządzeń do produkcji wyrobów szklanych, ceramicznych i pokrewni	—	813. Glass, ceramics and related plant operators
814. Operatorzy maszyn i urządzeń do obróbki drewna i produkcji papieru	—	814. Wood-processing and papermaking-plant operators
815. Operatorzy urządzeń przemysłu chemicznego	—	815. Chemical - processing - plant operators
816. Operatorzy urządzeń energetycznych i pokrewni	—	816. Power - production and related plant operators
817. Operatorzy zautomatyzowanych linii produkcyjnych i robotów przemysłowych w przemyśle elektromaszynowym	—	817. Automated-assembly-line and industrial robot operators
82. Operatorzy i monterzy maszyn	—	82. Machine operators and assemblers
821. Operatorzy maszyn do produkcji wyrobów z metali i minerałów	—	821. Metal - and mineral - products machine operators
822. Operatorzy maszyn i urządzeń do produkcji i wyrobów chemicznych	—	822. Chemical - products machine operators

<i>ZAWODY (c.d.)</i>	—	<i>OCCUPATIONS (cont.)</i>
823. Operatorzy maszyn do produkcji wyrobów z gumy i tworzyw sztucznych	—	823. Rubber - and plastic - products machine operators
824. Operatorzy maszyn do produkcji wyrobów z drewna	—	824. Wood-products machine operators
825. Operatorzy maszyn poligraficznych i pierniczo – przetwórczych	—	825. Printing - binding - and paper - products machine operators
826. Operatorzy maszyn w przemyśle włókienniczym	—	826. Textile - fur - and leather- products machine operators
827. Operatorzy maszyn i urządzeń przemysłu spożywczego	—	827. Food and related products machine operators
828. Monterzy	—	828. Assemblers
829. Operatorzy maszyn gdzie indziej niesklasyfikowani	—	829. Other machine operators and assemblers
83. <i>Kierowcy i operatorzy pojazdów</i>	—	83. <i>Drivers and mobile – plant operators</i>
831. Maszyniści kolejowi, dyżurni ruchu i pokrewni	—	831. Locomotive - engine drivers and related workers
832. Kierowcy pojazdów	—	832. Motor - vehicle drivers
833. Operatorzy pojazdów wolnobieżnych i pokrewni	—	833. Agricultural and other mobile plant operators
834. Marynarze i pokrewni	—	834. Ship deck crews and related workers
9. PRACOWNICY PRZY PRACACH PROSTYCH	—	9. ELEMENTARY OCCUPATIONS
91. <i>Pracownicy przy pracach prostych w handlu i usługach</i>	—	91. <i>Sales and services elementary occupations</i>
W tym:	—	Of which:
913. Pomoce domowe, sprzątaczk i praczki	—	913. Domestic and related helpers, cleaners and launderers
914. Gospodarze budynków, zmywacze szyb i pokrewni	—	914. Building caretakers, window and related cleaners
915. Gońcy, bagażowi, portierzy i pokrewni	—	915. Messengers, porters, doorkeepers and related workers
916. Ładowacze nieczystości i pokrewni	—	916. Garbage collectors and related labourers
92. <i>Robotnicy pomocniczy w rolnictwie, rybołówstwie i pokrewni</i>	—	92. <i>Agricultural, fishery and related labourers</i>

ZAWODY (dok.)**OCCUPATIONS (cont.)**

93. Robotnicy pomocniczy w górnictwie, przemyśle, budownictwie i transporcie	—	93. Labourers in mining, construction, manufacturing and transport
931. Robotnicy pomocniczy w górnictwie i budownictwie	—	931. Mining and construction labourers
932. Robotnicy przy pracach prostych w przemyśle	—	932. Manufacturing labourers
933. Robotnicy pomocniczy transportu i tragarze	—	933. Transport labourers and freight handlers

MIERNIKI**MEASURES****Decyl****Decil**

Jeżeli badaną zbiorowość pracowników, uporządkowaną pod względem wysokości wynagrodzenia miesięcznego od wielkości najmniejszej do największej, podzielimy na 10 równych części, to otrzymamy 9 wielkości oddzielających te części, które nazywamy decylami. Uporządkowaną zbiorowość podzielimy na 4 równe części, to otrzymamy trzy wielkości oddzielające te części - zwane kwartylami. Podział zbiorowości na 2 równe części - wyznacza jedną wartość zwaną medianą lub wynagrodzeniem środkowym. Z powyższego wynika, że piąty decyl oraz drugi kwartyl równe są medianie oraz, że decyle określają najwyższe wynagrodzenia (w złotych) w grupach decylowych, a kwartyle – w grupach kwartylowych.

If the surveyed population of employees is ordered by their growing monthly earnings, and divided into 10 equal parts, then we will arrive at 9 values marking the boundary between those parts, which we call decile earnings. If the ordered population is divided into 4 equal parts, then we will get 3 values separating those intervals, which will be called quartile earnings. The division of the population into 2 equal parts defines a value called a median. This implies that the fifth decile and second quartile of earnings are each equal to the median; and that decile of earnings and quartile of earnings determine the highest earnings (in PLN) in decile groups and quartile groups respectively.

Wartość modalna, zwana modą lub dominantą**Modal value (mode)**

Jest to wartość (w złotych), która występuje najczęściej w badanej zbiorowości statystycznej (szeregu rozdzielczym).

Is a value (in PLN) that appears most frequently in the surveyed statistical population (frequency distribution).

Procentowy współczynnik różnicowania decylowego**Decile ratio (in percent)**

Informuje o stopniu rozpiętości wynagrodzeń. Liczony jest jako iloraz decyla IX do decyla I. Współczynniki te wraz ze wzrostem różnicowania rosną od 100% do plus nieskończoności.

Inform about the degree of earnings variation. It is calculated as the ratio of the 9th decile to the 1st decile. The ratio increases from 100 percent to the plus infinity as the dispersion grows.

Struktura funduszu wynagrodzeń według grup decylowych**The distribution of the total wage bill by decile groups**

Informuje o koncentracji wynagrodzeń. Gdyby rozkład wynagrodzeń był równomierny, to na każdą grupę decylową przypadłoby 10% funduszu wynagrodzeń; odchylenia od tych wartości wskazują na występowanie koncentracji.

Informs about earnings concentration. If the earnings distribution were even, then each decile group would account for 10 percent of the total earnings sum. Any deviation from these values points out to the concentration.

MIERNIKI (dok.)**MEASURES (cont.)**

Relacja (w %) przeciętnego wynagrodzenia dla grupy decylowej dziesiątej do przeciętnego wynagrodzenia dla grupy decylowej pierwszej

Informuje o procentowym udziale wielkości odpowiedniego przeciętnego wynagrodzenia w grupie decylowej dziesiątej do przeciętnego wynagrodzenia dla grupy decylowej pierwszej. Współczynniki te wraz ze wzrostem zróżnicowania rosną od 100% do plus nieskończoności.

Ratios (in percent) of average earnings in tenth decile groups to average earnings in first decile groups

Inform on the percentage share of pertinent average earnings in the 10th decile group to the average earnings in the 1st decile group. Those ratios increase from 100 percent to the plus infinity as the dispersion grows.

"Węgierski" miernik nierównomierności wynagrodzeń rozkładów

Informuje, ile razy przeciętna z wynagrodzeń wyższych od przeciętnego wynagrodzenia, przewyższa przeciętną z wynagrodzeń niższych od przeciętnego wynagrodzenia; wskaźniki te wraz ze wzrostem zróżnicowania rosną od 1 do plus nieskończoności.

The inequality "Hungarian" measure for earnings distributions

Inform how many times the average for earnings higher than the sample average is higher than the average for earnings lower than the sample average; the coefficient grows from 1 to the plus infinity as inequality increases.

Procentowy współczynnik zmienności

Miernik rozproszenia, oznacza ile procent przeciętnego wynagrodzenia stanowi średnie jej zróżnicowanie. Liczony jest jako iloraz odchylenia standardowego przez przeciętne wynagrodzenie. Im większa jest wartość tego współczynnika, tym większe jest zróżnicowanie wynagrodzeń.

Coefficient of variation (in percent)

A relative dispersion measure that says what percentage of the average earnings is accounted for by the standard deviation. It is calculated as the ratio of the standard deviation to the average earnings. The higher the value of the coefficient, the higher the dispersion.

Współczynnik koncentracji Lorenza

Syntetyczny miernik koncentracji, mówiący o stopniu rozłożenia ogólnego funduszu wynagrodzeń pomiędzy poszczególne grupy pracowników. Współczynnik ten wraz ze wzrostem koncentracji przyjmuje wartości od 0 do 1.

Lorenz concentration coefficient

A concentration measure, showing the degree of inequality of the distribution of total earnings among workers. The coefficient takes values between 0 and 1, the higher the value of the coefficient the higher is earnings inequality.

Procentowy wskaźnik maksymalnego wyrównania

Informuje, ile procent ogólnego funduszu wynagrodzeń stanowi nadwyżka ponad równomierne rozłożenie funduszu (czyli jaki procent funduszu należałoby przenieść z grup decylowych posiadających więcej niż 10% funduszu do grup decylowych posiadających mniej niż 10%, aby nie wystąpiła koncentracja).

Coefficient of maximum equalisation (in percent)

Inform what percentage of the total wage bill is the surplus over the uniform distribution of the earnings (i.e. what percentage of the total sum should be transferred from deciles groups with more than 10 percent of the total sum to decile groups with less than 10 percent of the total sum so that no concentration occurs).

TABL. 1. PRACOWNICY ZATRUDNIENI WEDŁUG SEKTORÓW WŁASNOŚCI, PŁCI ORAZ POZIOMU WYKSZTAŁCENIA, WIEKU, STAŻU PRACY, WIELKOŚCI ZAKŁADÓW, SEKCJI PKD 2004, SEKTORÓW EKONOMICZNYCH, PRZEDZIAŁÓW WYNAGRODZEŃ (KROTNOŚĆ PRZECIĘTNEGO WYNAGRODZENIA DLA GOSPODARKI NARODOWEJ) I WOJEWÓDZTW ZA PAŹDZIERNIK 2008 ROKU

WYSZCZEGÓLNIENIE		Ogółem			Sektor publiczny			Sektor prywatny		
		ogółem	mężczy- źni	kobiety	ogółem	mężczy- źni	kobiety	ogółem	mężczy- źni	kobiety
<i>A</i> - w tysiącach osób										
<i>B</i> - w odsetkach										
<i>O G Ó Ł E M</i>	<i>A</i>	8034,5	4102,0	3932,5	3038,7	1140,7	1898,0	4995,8	2961,3	2034,5
	<i>B</i>	100,0	100,0	100,0	100,0	100,0	100,0	100,0	100,0	100,0
<i>z tego według:</i>										
<i>Poziomu wykształcenia:</i>										
wyższe ze stopniem naukowym co naj- mniej doktora oraz tytułem magistra, lekarza lub równorzędnym	<i>A</i>	1882,1	698,2	1183,9	1243,7	375,6	868,1	638,4	322,6	315,8
	<i>B</i>	23,4	17,0	30,1	40,9	32,9	45,8	12,8	10,9	15,5
wyższe z tytułem inżyniera, licencjata, dyplomowanego ekonomisty lub równorzędnym	<i>A</i>	703,5	330,5	373,0	247,0	80,8	166,2	456,5	249,7	206,8
	<i>B</i>	8,8	8,1	9,5	8,1	7,1	8,8	9,1	8,4	10,2
policealne	<i>A</i>	376,8	106,2	270,6	171,2	28,2	143,0	205,6	78,0	127,6
	<i>B</i>	4,7	2,6	6,9	5,6	2,5	7,5	4,1	2,6	6,3
średnie zawodowe	<i>A</i>	1868,6	1000,3	868,3	607,5	242,4	365,1	1261,1	757,9	503,2
	<i>B</i>	23,3	24,4	22,1	20,0	21,3	19,2	25,2	25,6	24,6
średnie ogólnokształcące	<i>A</i>	616,3	236,4	379,9	165,8	43,8	122,0	450,5	192,6	257,9
	<i>B</i>	7,7	5,8	9,7	5,5	3,8	6,4	9,0	6,5	12,7
zasadnicze zawodowe	<i>A</i>	2089,9	1436,9	653,0	457,7	297,3	160,4	1632,2	1139,6	492,6
	<i>B</i>	25,9	35,0	16,6	15,1	26,1	8,5	32,8	38,5	24,2
gimnazjalne	<i>A</i>	6,9	5,6	1,3	0,5	0,3	0,2	6,4	5,3	1,1
	<i>B</i>	0,1	0,1	0,0	0,0	0,0	0,0	0,1	0,2	0,1
podstawowe i niepełne podstawowe	<i>A</i>	490,4	287,9	202,5	145,3	72,3	73,0	345,1	215,6	129,5
	<i>B</i>	6,1	7,0	5,1	4,8	6,3	3,8	6,9	7,3	6,4
<i>Wiek:</i>										
do 24 lat	<i>A</i>	605,5	349,0	256,5	84,9	34,2	50,7	520,6	314,8	205,8
	<i>B</i>	7,5	8,5	6,5	2,8	3,0	2,7	10,4	10,6	10,1
25 - 34	<i>A</i>	2325,9	1231,6	1094,3	658,5	235,3	423,2	1667,4	996,3	671,1
	<i>B</i>	29,1	30,0	27,8	21,7	20,6	22,3	33,4	33,7	33,0
35 - 44	<i>A</i>	2133,1	1004,7	1128,4	909,1	319,1	590,0	1224,0	685,6	538,4
	<i>B</i>	26,5	24,5	28,7	29,9	28,0	31,1	24,5	23,2	26,5
45 - 54	<i>A</i>	2266,2	1017,9	1248,3	1075,6	365,9	709,7	1190,6	652,0	538,6
	<i>B</i>	28,2	24,8	31,8	35,3	32,1	37,3	23,8	22,0	26,5
55 - 59	<i>A</i>	558,3	386,6	171,7	242,0	138,2	103,8	316,3	248,4	67,9
	<i>B</i>	6,9	9,4	4,4	8,0	12,1	5,5	6,3	8,4	3,3
60 - 64	<i>A</i>	120,9	93,5	27,4	57,3	39,6	17,7	63,6	53,9	9,7
	<i>B</i>	1,5	2,3	0,7	1,9	3,5	0,9	1,3	1,8	0,5
65 lat i więcej	<i>A</i>	24,6	18,7	5,9	11,3	8,4	2,9	13,3	10,3	3,0
	<i>B</i>	0,3	0,5	0,1	0,4	0,7	0,2	0,3	0,3	0,1
<i>W tym w wieku mobilnym (18 - 44 lat)</i>	<i>A</i>	5064,0	2584,8	2479,1	1652,5	588,6	1063,8	3411,5	1996,2	1415,3
	<i>B</i>	63,0	63,0	63,0	54,4	51,6	56,1	68,3	67,4	69,6

TABL. 1. PRACOWNICY ZATRUDNIENI WEDŁUG SEKTORÓW WŁASNOŚCI, PŁCI ORAZ POZIOMU WYKSZTAŁCENIA, WIEKU, STAŻU PRACY, WIELKOŚCI ZAKŁADÓW, SEKCJI PKD 2004, SEKTORÓW EKONOMICZNYCH, PRZEDZIAŁÓW WYNAGRODZEŃ (KROTNOŚĆ PRZECIĘTNEGO WYNAGRODZENIA DLA GOSPODARKI NARODOWEJ) I WOJEWÓDZTW ZA PAŹDZIERNIK 2008 ROKU (cd.)

WYSZCZEGÓLNIENIE		Ogółem			Sektor publiczny			Sektor prywatny		
		ogółem	mężczy- źni	kobiety	ogółem	mężczy- źni	kobiety	ogółem	mężczy- źni	kobiety
<i>A - w tysiącach osób</i>										
<i>B - w odsetkach</i>										
<u>Stażu pracy:</u>										
do 1,9 roku	A	775,0	391,3	383,7	178,6	62,3	116,3	596,4	329,0	267,4
	B	9,6	9,5	9,8	5,9	5,5	6,1	11,9	11,1	13,1
2,0 - 4,9 lat	A	928,8	494,7	434,1	231,1	85,3	145,8	697,7	409,4	288,3
	B	11,6	12,1	11,0	7,6	7,5	7,7	14,0	13,8	14,2
5,0 - 9,9 lat	A	1106,0	576,9	529,1	316,0	111,0	205,0	790,0	465,9	324,1
	B	13,8	14,1	13,5	10,4	9,7	10,8	15,8	15,7	15,9
10,0 - 14,9 lat	A	1097,5	560,6	536,9	331,9	112,8	219,1	765,6	447,8	317,8
	B	13,7	13,7	13,7	10,9	9,9	11,5	15,3	15,1	15,6
15,0 - 19,9 lat	A	893,1	427,4	465,7	367,4	122,5	244,9	525,7	304,9	220,8
	B	11,1	10,4	11,8	12,1	10,7	12,9	10,5	10,3	10,9
20,0 lat i więcej	A	3234,1	1651,1	1583,0	1613,7	646,8	966,9	1620,4	1004,3	616,1
	B	40,2	40,2	40,2	53,1	56,7	51,0	32,5	34,0	30,3
<u>Wielkości zakładów:</u>										
do 19 osób pracujących	A	910,8	443,7	467,1	182,6	41,3	141,3	728,2	402,4	325,8
	B	11,3	10,8	11,9	6,0	3,6	7,4	14,6	13,6	16,0
20 - 49 osób	A	1487,0	692,7	794,3	556,1	142,4	413,7	930,9	550,3	380,6
	B	18,5	16,9	20,3	18,3	12,5	21,9	18,6	18,6	18,8
50 - 99 osób	A	1210,5	571,5	639,0	576,8	178,0	398,8	633,7	393,5	240,2
	B	15,1	13,9	16,2	19,1	15,6	21,0	12,7	13,3	11,8
100 - 249 osób	A	1371,6	749,9	621,7	426,8	163,3	263,5	944,8	586,6	358,2
	B	17,1	18,3	15,8	14,0	14,3	13,9	18,9	19,8	17,6
250 - 499 osób	A	811,8	442,7	369,1	274,1	116,8	157,3	537,7	325,9	211,8
	B	10,1	10,8	9,4	9,0	10,2	8,3	10,8	11,0	10,4
500 - 999 osób	A	789,4	418,6	370,8	323,5	131,3	192,2	465,9	287,3	178,6
	B	9,8	10,2	9,4	10,6	11,5	10,1	9,3	9,7	8,8
1000 - 1999 osób	A	635,9	332,1	303,8	300,3	133,5	166,8	335,6	198,6	137,0
	B	7,9	8,1	7,7	9,9	11,7	8,8	6,7	6,7	6,7
2000 - 4999 osób	A	504,6	312,7	191,9	294,8	180,2	114,6	209,8	132,5	77,3
	B	6,3	7,6	4,9	9,7	15,9	6,0	4,2	4,5	3,8
5000 i więcej osób pracujących	A	312,9	138,1	174,8	103,7	53,9	49,8	209,2	84,2	125,0
	B	3,9	3,4	4,4	3,4	4,7	2,6	4,2	2,8	6,1
<u>Sekcji PKD 2004:</u>										
Rolnictwo, łowiectwo i leśnictwo (A)	A	81,6	59,5	22,1	37,7	27,8	9,9	43,9	31,7	12,2
	B	1,0	1,4	0,6	1,2	2,4	0,5	0,9	1,1	0,6
Rybackstwo (B)	A	1,7	1,5	0,2	0,4	0,4	0,0	1,3	1,1	0,2
	B	0,0	0,0	0,0	0,0	0,0	0,0	0,0	0,0	0,0
Przemysł (C+D+E)	A	2476,8	1662,8	814,0	379,6	303,3	76,3	2097,2	1359,5	737,7
	B	30,9	40,6	20,7	12,5	26,6	4,0	42,0	46,0	36,3

TABL. 1. PRACOWNICY ZATRUDNIENI WEDŁUG SEKTORÓW WŁASNOŚCI, PŁCI ORAZ POZIOMU WYKSZTAŁCENIA, WIEKU, STAŻU PRACY, WIELKOŚCI ZAKŁADÓW, SEKCJI PKD 2004, SEKTORÓW EKONOMICZNYCH, PRZEDZIAŁÓW WYNAGRODZEŃ (KROTNOŚĆ PRZECIĘTNEGO WYNAGRODZENIA DLA GOSPODARKI NARODOWEJ) I WOJEWÓDZTW ZA PAŹDZIERNIK 2008 ROKU (cd.)

WYSZCZEGÓLNIENIE		Ogółem			Sektor publiczny			Sektor prywatny		
		ogółem	mężczy- źni	kobiety	ogółem	mężczy- źni	kobiety	ogółem	mężczy- źni	kobiety
<i>A - w tysiącach osób</i>										
<i>B - w odsetkach</i>										
<u>Sekcji PKD 2004 (dok.):</u>										
górnictwo (C)	A	148,9	132,7	16,2	117,2	104,1	13,1	31,7	28,6	3,1
	B	1,9	3,2	0,4	3,9	9,1	0,7	0,6	1,0	0,1
przetwórstwo przemysłowe (D)	A	2140,5	1384,6	755,9	115,8	86,6	29,2	2024,7	1298,0	726,7
	B	26,7	33,9	19,2	3,8	7,6	1,5	40,6	43,9	35,8
wytwarzanie i zaopatrywanie w energię elektryczną, gaz, wodę (E)	A	187,4	145,5	41,9	146,6	112,6	34,0	40,8	32,9	7,9
	B	2,3	3,5	1,1	4,8	9,9	1,8	0,8	1,1	0,4
Budownictwo (F)	A	437,4	389,5	47,9	21,4	16,9	4,5	416,0	372,6	43,4
	B	5,4	9,5	1,2	0,7	1,5	0,2	8,3	12,6	2,1
Handel hurtowy i detaliczny; naprawa pojazdów mechanicznych, motocykli oraz artykułów użytku osobistego i domowego (G)	A	1135,1	561,2	573,9	14,6	7,8	6,8	1120,5	553,4	567,1
	B	14,2	13,7	14,6	0,5	0,7	0,4	22,5	18,7	27,9
Hotele i restauracje (H)	A	132,0	44,5	87,5	19,9	6,8	13,1	112,1	37,7	74,4
	B	1,6	1,1	2,2	0,7	0,6	0,7	2,2	1,3	3,7
Transport, gospodarka magazynowa i łączność (I)	A	532,7	359,1	173,6	289,0	177,3	111,7	243,7	181,8	61,9
	B	6,6	8,8	4,4	9,5	15,5	5,9	4,9	6,1	3,0
Pośrednictwo finansowe (J)	A	274,5	85,0	189,5	62,7	19,3	43,4	211,8	65,7	146,1
	B	3,4	2,1	4,8	2,1	1,7	2,3	4,2	2,2	7,2
Obsługa nieruchomości, wynajem i usługi związane z prowadzeniem działalności gospodarczej (K)	A	648,3	344,9	303,4	123,5	56,2	67,3	524,8	288,7	236,1
	B	8,1	8,4	7,7	4,1	4,9	3,5	10,6	9,7	11,6
Administracja publiczna i obrona narodowa; obowiązkowe ubezpieczenia społeczne i powszechne ubezpieczenia zdrowotne (L)	A	446,2	136,0	310,2	445,9	135,9	310,0	0,3	0,1	0,2
	B	5,6	3,3	7,9	14,7	11,9	16,3	0,0	0,0	0,0
Edukacja (M)	A	1071,8	260,2	811,6	1005,0	238,5	766,5	66,8	21,7	45,1
	B	13,3	6,3	20,7	33,0	21,0	40,4	1,3	0,7	2,2
Ochrona zdrowia i pomoc społeczna (N)	A	601,5	100,2	501,3	504,4	87,1	417,3	97,1	13,1	84,0
	B	7,5	2,4	12,7	16,6	7,6	22,0	1,9	0,4	4,1
Działalność usługowa komunalna, społeczna i indywidualna, pozostała (O)	A	194,9	97,6	97,3	134,6	63,4	71,2	60,3	34,2	26,1
	B	2,4	2,4	2,5	4,4	5,6	3,8	1,2	1,2	1,3
<u>Sektorów ekonomicznych:</u>										
Rolnictwo, łowiectwo i leśnictwo oraz Rybactwo (A+B)	A	83,3	60,9	22,4	38,1	28,2	9,9	45,2	32,7	12,5
	B	1,0	1,5	0,6	1,3	2,5	0,5	0,9	1,1	0,6
Przemysł oraz Budownictwo (C+D+E+F)	A	2914,1	2052,4	861,7	401,0	320,3	80,7	2513,1	1732,1	781,0
	B	36,3	50,0	21,9	13,2	28,1	4,3	50,3	58,5	38,4
Pozostałe sekcje (od G do O)	A	5037,1	1988,7	3048,4	2599,6	792,2	1807,4	2437,5	1196,5	1241,0
	B	62,7	48,5	77,5	85,6	69,4	95,2	48,8	40,4	61,0
a) działalność rynkowa (G+H+I+J+K+O)	A	2917,6	1492,3	1425,3	644,3	330,8	313,5	2273,3	1161,5	1111,8
	B	36,3	36,4	36,2	21,2	29,0	16,5	45,5	39,2	54,6

TABL. 1. PRACOWNICY ZATRUDNIENI WEDŁUG SEKTORÓW WŁASNOŚCI, PŁCI ORAZ POZIOMU WYKSZTAŁCENIA, WIEKU, STAŻU PRACY, WIELKOŚCI ZAKŁADÓW, SEKCJI PKD 2004, SEKTORÓW EKONOMICZNYCH, PRZEDZIAŁÓW WYNAGRODZEŃ (KROTNOŚĆ PRZECIĘTNEGO WYNAGRODZENIA DLA GOSPODARKI NARODOWEJ) I WOJEWÓDZTW ZA PAŹDZIERNIK 2008 ROKU (cd.)

WYSZCZEGÓLNIENIE		Ogółem			Sektor publiczny			Sektor prywatny			
		ogółem	mężczy- źni	kobiety	ogółem	mężczy- źni	kobiety	ogółem	mężczy- źni	kobiety	
A - w tysiącach osób											
B - w odsetkach											
Sektorów ekonomicznych (dok.):											
b) działalność nierynkowa (L+M+N)	A	2119,5	496,4	1623,1	1955,3	461,4	1493,9	164,2	35,0	129,2	
	B	26,4	12,1	41,3	64,3	40,4	78,7	3,3	1,2	6,4	
Jednostki sfery budżetowej	A	1503,0	375,2	1127,8	1503,0	375,2	1127,8	x	x	x	
	B	18,7	9,1	28,7	49,5	32,9	59,4	x	x	x	
Przedziałów wynagrodzeń ustalonych na podstawie krotności przeciętnego wynagrodzenia brutto (PW=3232,07 zł) dla gospodarki narodowej w październiku 2008 roku:											
Do 1126,00 złotych	Do 1126,00 zł	A	335,8	171,3	164,5	3,5	1,2	2,3	332,3	170,1	162,2
		B	4,2	4,2	4,2	0,1	0,1	0,1	6,7	5,7	8,0
1126,01 - 1616,04	1126,00 zł - 50% PW	A	1152,9	492,4	660,5	218,6	45,7	172,9	934,3	446,7	487,6
		B	14,3	12,0	16,8	7,2	4,0	9,1	18,7	15,1	23,9
1616,05 - 2165,49	50- 67% PW	A	1363,4	581,3	782,1	475,6	146,9	328,7	887,8	434,4	453,4
		B	17,0	14,2	19,9	15,7	12,9	17,3	17,8	14,7	22,3
2165,50 - 2424,05	67- 75% PW	A	644,4	325,4	319,0	246,5	90,7	155,8	397,9	234,7	163,2
		B	8,0	7,9	8,1	8,1	8,0	8,2	8,0	7,9	8,0
2424,06 - 3232,07	75-100% PW	A	1754,2	904,5	849,7	791,8	280,0	511,8	962,4	624,5	337,9
		B	21,9	22,0	21,5	26,0	24,4	27,1	19,3	21,2	16,6
3232,08 - 4040,09	100-125% PW	A	1119,2	584,0	535,2	558,1	189,0	369,1	561,1	395,0	166,1
		B	13,9	14,1	13,6	18,3	16,6	19,4	11,2	13,3	8,2
4040,10 - 4848,11	125-150% PW	A	610,9	347,1	263,8	301,6	127,5	174,1	309,3	219,6	89,7
		B	7,6	8,5	6,7	9,9	11,2	9,2	6,2	7,4	4,4
4848,12 - 5656,12	150-175% PW	A	351,2	218,4	132,8	163,4	86,4	77,0	187,8	132,0	55,8
		B	4,4	5,3	3,4	5,4	7,6	4,1	3,8	4,5	2,7
5656,13 - 6464,14	175-200% PW	A	201,5	130,3	71,2	95,1	56,4	38,7	106,4	73,9	32,5
		B	2,5	3,2	1,8	3,1	4,9	2,0	2,1	2,5	1,6
6464,15 - 7272,16	200-225% PW	A	129,3	86,0	43,3	56,9	35,0	21,9	72,4	51,0	21,4
		B	1,6	2,1	1,1	1,9	3,1	1,1	1,4	1,7	1,1
7272,17 - 8080,18	225-250% PW	A	91,3	60,4	30,9	39,0	23,4	15,6	52,3	37,0	15,3
		B	1,1	1,5	0,8	1,3	2,0	0,8	1,0	1,2	0,8
8080,19 - 8888,19	250-275% PW	A	57,7	39,1	18,6	25,9	16,2	9,7	31,8	22,9	8,9
		B	0,7	1,0	0,5	0,9	1,4	0,5	0,6	0,8	0,4
8888,20 - 9696,21	275-300% PW	A	44,2	30,2	14,0	17,1	10,9	6,2	27,1	19,3	7,8
		B	0,6	0,7	0,4	0,6	1,0	0,3	0,5	0,7	0,4
9696,22 - 10 000,00	300% PW - - 10000,00 zł	A	15,1	10,5	4,6	5,1	3,4	1,7	10,0	7,1	2,9
		B	0,2	0,3	0,1	0,2	0,3	0,1	0,2	0,2	0,1
Od 10 000,01 złotych	Od 10000,01 zł	A	163,4	121,1	42,3	40,5	28,0	12,5	122,9	93,1	29,8
		B	2,0	3,0	1,1	1,3	2,5	0,7	2,5	3,1	1,5

TABL. 1. PRACOWNICY ZATRUDNIENI WEDŁUG SEKTORÓW WŁASNOŚCI, PŁCI ORAZ POZIOMU WYKSZTAŁCENIA, WIEKU, STAŻU PRACY, WIELKOŚCI ZAKŁADÓW, SEKCJI PKD 2004, SEKTORÓW EKONOMICZNYCH, PRZEDZIAŁÓW WYNAGRODZEŃ (KROTNOŚĆ PRZECIĘTNEGO WYNAGRODZENIA DLA GOSPODARKI NARODOWEJ) I WOJEWÓDZTW ZA PAŹDZIERNIK 2008 ROKU (dok.)

WYSZCZEGÓLNIENIE		Ogółem			Sektor publiczny			Sektor prywatny			
		ogółem	mężczy- źni	kobiety	ogółem	mężczy- źni	kobiety	ogółem	mężczy- źni	kobiety	
A - w tysiącach osób											
B - w odsetkach											
<i>Województw:</i>											
02	Dolnośląskie	A	712,1	362,7	349,4	220,8	76,2	144,6	491,3	286,5	204,8
		B	8,9	8,8	8,9	7,3	6,7	7,6	9,8	9,7	10,1
04	Kujawsko-Pomorskie	A	386,2	204,5	181,7	138,1	51,9	86,2	248,1	152,6	95,5
		B	4,8	5,0	4,6	4,5	4,5	4,5	5,0	5,2	4,7
06	Lubelskie	A	336,2	163,0	173,2	176,7	66,2	110,5	159,5	96,8	62,7
		B	4,2	4,0	4,4	5,8	5,8	5,8	3,2	3,3	3,1
08	Lubuskie	A	195,6	101,5	94,1	68,5	23,8	44,7	127,1	77,7	49,4
		B	2,4	2,5	2,4	2,3	2,1	2,4	2,5	2,6	2,4
10	Łódzkie	A	525,3	253,6	271,7	192,4	71,0	121,4	332,9	182,6	150,3
		B	6,5	6,2	6,9	6,3	6,2	6,4	6,7	6,2	7,4
12	Małopolskie	A	676,9	333,3	343,6	260,9	90,3	170,6	416,0	243,0	173,0
		B	8,4	8,1	8,7	8,6	7,9	9,0	8,3	8,2	8,5
14	Mazowieckie	A	1357,4	677,9	679,5	474,5	171,1	303,4	882,9	506,8	376,1
		B	17,0	16,6	17,2	15,6	15,0	16,1	17,6	17,0	18,4
16	Opolskie	A	181,7	89,8	91,9	78,9	28,8	50,1	102,8	61,0	41,8
		B	2,3	2,2	2,3	2,6	2,5	2,6	2,1	2,1	2,1
18	Podkarpackie	A	383,3	198,3	185,0	172,5	67,3	105,2	210,8	131,0	79,8
		B	4,8	4,8	4,7	5,7	5,9	5,5	4,2	4,4	3,9
20	Podlaskie	A	187,3	90,6	96,7	77,8	25,3	52,5	109,5	65,3	44,2
		B	2,3	2,2	2,5	2,6	2,2	2,8	2,2	2,2	2,2
22	Pomorskie	A	477,8	245,3	232,5	174,5	61,6	112,9	303,3	183,7	119,6
		B	5,9	6,0	5,9	5,7	5,4	5,9	6,1	6,2	5,9
24	Śląskie	A	1102,3	596,8	505,5	462,5	211,2	251,3	639,8	385,6	254,2
		B	13,7	14,5	12,9	15,2	18,6	13,3	12,8	13,0	12,5
26	Świętokrzyskie	A	210,3	112,8	97,5	86,8	31,0	55,8	123,5	81,8	41,7
		B	2,6	2,7	2,5	2,9	2,7	2,9	2,5	2,8	2,0
28	Warmińsko-Mazurskie	A	237,8	121,8	116,0	103,3	35,2	68,1	134,5	86,6	47,9
		B	3,0	3,0	3,0	3,4	3,1	3,6	2,7	2,9	2,4
30	Wielkopolskie	A	773,3	406,8	366,5	234,6	86,4	148,2	538,7	320,4	218,3
		B	9,6	9,9	9,3	7,7	7,6	7,8	10,8	10,8	10,7
32	Zachodniopomorskie	A	291,0	143,3	147,7	115,9	43,4	72,5	175,1	99,9	75,2
		B	3,6	3,5	3,8	3,8	3,8	3,8	3,5	3,4	3,7

TABL. 2. PRZECIĘTNE WYNAGRODZENIA BRUTTO PRACOWNIKÓW ZATRUDNIONYCH WEDŁUG SEKTORÓW WŁASNOŚCI, PŁCI ORAZ POZIOMU WYKSZTAŁCENIA, WIEKU, STAŻU PRACY, WIELKOŚCI ZAKŁADÓW, SEKCJI PKD 2004, SEKTORÓW EKONOMICZNYCH, PRZEDZIAŁÓW WYNAGRODZEŃ (KROTNOŚĆ PRZECIĘTNEGO WYNAGRODZENIA DLA GOSPODARKI NARODOWEJ) I WOJEWÓDZTW ZA PAŹDZIERNIK 2008 ROKU

WYSZCZEGÓLNIENIE		Ogółem			Sektor publiczny			Sektor prywatny		
		ogółem	mężczy- źni	kobiety	ogółem	mężczy- źni	kobiety	ogółem	mężczy- źni	kobiety
<i>A</i> - w złotych										
<i>B</i> - OGÓŁEM = 100,0										
<i>OGÓŁEM</i>	<i>A</i>	3232,07	3557,24	2892,88	3432,29	3899,32	3151,61	3110,28	3425,47	2651,50
	<i>B</i>	100,0	100,0	100,0	100,0	100,0	100,0	100,0	100,0	100,0
<i>z tego według:</i>										
<i>Poziomu wykształcenia:</i>										
wyższe ze stopniem naukowym co naj- mniej doktora oraz tytułem magistra, lekarza lub równorzędnym	<i>A</i>	4568,80	5694,86	3904,77	4004,36	4727,32	3691,74	5668,52	6820,58	4490,76
	<i>B</i>	141,4	160,1	135,0	116,7	121,2	117,1	182,2	199,1	169,4
wyższe z tytułem inżyniera, licencjata, dyplomowanego ekonomisty lub równorzędnym	<i>A</i>	4327,74	5311,50	3455,89	3615,31	4568,61	3151,43	4713,06	5551,97	3700,38
	<i>B</i>	133,9	149,3	119,5	105,3	117,2	100,0	151,5	162,1	139,6
policealne	<i>A</i>	2915,65	3252,72	2783,38	2964,75	3307,13	2897,22	2874,78	3233,04	2655,89
	<i>B</i>	90,2	91,4	96,2	86,4	84,8	91,9	92,4	94,4	100,2
średnie zawodowe	<i>A</i>	2892,96	3184,45	2557,13	3158,30	3589,38	2871,98	2765,16	3054,92	2328,74
	<i>B</i>	89,5	89,5	88,4	92,0	92,1	91,1	88,9	89,2	87,8
średnie ogólnokształcące	<i>A</i>	2682,24	2975,78	2499,59	2917,15	3170,36	2826,35	2595,77	2931,56	2344,93
	<i>B</i>	83,0	83,7	86,4	85,0	81,3	89,7	83,5	85,6	88,4
zasadnicze zawodowe	<i>A</i>	2415,88	2696,18	1799,08	2814,61	3290,10	1933,49	2304,08	2541,27	1755,31
	<i>B</i>	74,7	75,8	62,2	82,0	84,4	61,3	74,1	74,2	66,2
gimnazjalne	<i>A</i>	1862,35	1913,38	1653,88	2144,37	2285,75	1690,90	1837,10	1881,89	1649,79
	<i>B</i>	57,6	53,8	57,2	62,5	58,6	53,7	59,1	54,9	62,2
podstawowe i niepełne podstawowe	<i>A</i>	2253,90	2573,96	1798,83	2459,45	3077,22	1847,86	2167,32	2405,19	1771,17
	<i>B</i>	69,7	72,4	62,2	71,7	78,9	58,6	69,7	70,2	66,8
<i>Wiek:</i>										
do 24 lat	<i>A</i>	2135,00	2262,24	1961,87	2214,40	2577,83	1969,41	2122,06	2227,98	1960,02
	<i>B</i>	66,1	63,6	67,8	64,5	66,1	62,5	68,2	65,0	73,9
25 - 34	<i>A</i>	3060,52	3334,04	2752,73	2970,45	3348,56	2760,19	3096,09	3330,61	2748,03
	<i>B</i>	94,7	93,7	95,2	86,5	85,9	87,6	99,5	97,2	103,6
35 - 44	<i>A</i>	3469,69	3979,43	3015,80	3535,55	4071,08	3245,87	3420,77	3936,77	2763,70
	<i>B</i>	107,4	111,9	104,2	103,0	104,4	103,0	110,0	114,9	104,2
45 - 54	<i>A</i>	3273,17	3645,35	2969,68	3491,34	3951,23	3254,21	3076,08	3473,67	2594,77
	<i>B</i>	101,3	102,5	102,7	101,7	101,3	103,3	98,9	101,4	97,9
55 - 59	<i>A</i>	3683,92	3737,56	3563,17	3973,65	4107,34	3795,68	3462,24	3531,82	3207,74
	<i>B</i>	114,0	105,1	123,2	115,8	105,3	120,4	111,3	103,1	121,0
60 - 64	<i>A</i>	4660,13	4778,97	4253,82	5071,67	5290,49	4583,60	4289,31	4404,02	3645,72
	<i>B</i>	144,2	134,3	147,0	147,8	135,7	145,4	137,9	128,6	137,5
65 lat i więcej	<i>A</i>	4791,52	5104,58	3790,96	5653,21	5948,94	4812,93	4054,26	4419,93	2753,89
	<i>B</i>	148,2	143,5	131,0	164,7	152,6	152,7	130,3	129,0	103,9
<i>W tym w wieku mobilnym (18 - 44 lat)</i>	<i>A</i>	3122,42	3440,54	2790,74	3242,51	3695,56	2991,85	3064,25	3365,34	2639,57
	<i>B</i>	96,6	96,7	96,5	94,5	94,8	94,9	98,5	98,2	99,6

TABL. 2. PRZECIĘTNE WYNAGRODZENIA BRUTTO PRACOWNIKÓW ZATRUDNIONYCH WEDŁUG SEKTORÓW WŁASNOŚCI, PŁCI ORAZ POZIOMU WYKSZTAŁCENIA, WIEKU, STAŻU PRACY, WIELKOŚCI ZAKŁADÓW, SEKCJI PKD 2004, SEKTORÓW EKONOMICZNYCH, PRZEDZIAŁÓW WYNAGRODZEŃ (KROTNOŚĆ PRZECIĘTNEGO WYNAGRODZENIA WYNAGRODZENIA DLA GOSPODARKI NARODOWEJ) I WOJEWÓDZTW ZA PAŹDZIERNIK 2008 ROKU (cd.)

WYSZCZEGÓLNIENIE		Ogółem			Sektor publiczny			Sektor prywatny		
		ogółem	mężczy- źni	kobiety	ogółem	mężczy- źni	kobiety	ogółem	mężczy- źni	kobiety
<i>A - w złotych</i> <i>B - OGÓLEM = 100,0</i>										
<u>Stażu pracy:</u>										
do 1,9 roku	A	2310,79	2510,73	2106,85	2246,33	2534,00	2092,44	2330,09	2506,33	2113,13
	B	71,5	70,6	72,8	65,4	65,0	66,4	74,9	73,2	79,7
2,0 - 4,9 lat	A	2761,52	3013,53	2474,29	2683,59	3024,01	2484,51	2787,33	3011,35	2469,13
	B	85,4	84,7	85,5	78,2	77,6	78,8	89,6	87,9	93,1
5,0 - 9,9 lat	A	3229,10	3594,87	2830,31	3171,49	3654,01	2910,10	3252,14	3580,77	2779,87
	B	99,9	101,1	97,8	92,4	93,7	92,3	104,6	104,5	104,8
10,0 - 14,9 lat	A	3485,65	3906,64	3046,07	3507,69	4014,36	3246,77	3476,09	3879,50	2907,69
	B	107,8	109,8	105,3	102,2	103,0	103,0	111,8	113,3	109,7
15,0 - 19,9 lat	A	3435,59	3871,04	3035,98	3620,77	4197,87	3332,18	3306,17	3739,75	2707,37
	B	106,3	108,8	104,9	105,5	107,7	105,7	106,3	109,2	102,1
20,0 lat i więcej	A	3446,72	3755,17	3125,01	3663,40	4111,59	3363,56	3230,93	3525,60	2750,67
	B	106,6	105,6	108,0	106,7	105,4	106,7	103,9	102,9	103,7
<u>Wielkości zakładów:</u>										
do 19 osób pracujących	A	2337,52	2384,23	2293,14	2758,55	2885,73	2721,34	2231,95	2332,72	2107,49
	B	72,3	67,0	79,3	80,4	74,0	86,3	71,8	68,1	79,5
20 - 49 osób	A	2807,38	2986,38	2651,32	2879,31	3060,95	2816,81	2764,41	2967,08	2471,42
	B	86,9	84,0	91,6	83,9	78,5	89,4	88,9	86,6	93,2
50 - 99 osób	A	3062,79	3290,81	2858,85	3119,25	3357,76	3012,77	3011,41	3260,53	2603,38
	B	94,8	92,5	98,8	90,9	86,1	95,6	96,8	95,2	98,2
100 - 249 osób	A	3307,82	3597,37	2958,56	3395,85	3684,50	3216,98	3268,05	3573,11	2768,44
	B	102,3	101,1	102,3	98,9	94,5	102,1	105,1	104,3	104,4
250 - 499 osób	A	3467,69	3837,58	3023,90	3562,91	3896,53	3315,11	3419,16	3816,46	2807,64
	B	107,3	107,9	104,5	103,8	99,9	105,2	109,9	111,4	105,9
500 - 999 osób	A	3601,37	3990,29	3162,25	3654,54	4064,70	3374,07	3564,46	3956,26	2934,49
	B	111,4	112,2	109,3	106,5	104,2	107,1	114,6	115,5	110,7
1000 - 1999 osób	A	3855,44	4320,22	3347,45	3900,80	4336,94	3552,06	3814,84	4308,98	3098,11
	B	119,3	121,5	115,7	113,6	111,2	112,7	122,7	125,8	116,8
2000 - 4999 osób	A	4230,37	4666,17	3520,54	4444,26	4841,36	3819,65	3929,91	4427,81	3077,74
	B	130,9	131,2	121,7	129,5	124,2	121,2	126,4	129,3	116,1
5000 i więcej osób pracujących	A	3757,48	4517,17	3156,87	4203,71	4701,60	3666,12	3536,20	4399,36	2953,46
	B	116,3	127,0	109,1	122,5	120,6	116,3	113,7	128,4	111,4
<u>Sekcji PKD 2004:</u>										
Rolnictwo, łowiectwo i leśnictwo (A)	A	2987,86	3142,37	2572,40	3588,42	3739,52	3161,14	2472,96	2617,42	2100,57
	B	92,4	88,3	88,9	104,5	95,9	100,3	79,5	76,4	79,2
Rybacktwo (B)	A	2518,33	2523,05	2491,00	2598,00	2565,88	2835,56	2494,13	2509,48	2411,11
	B	77,9	70,9	86,1	75,7	65,8	90,0	80,2	73,3	90,9
Przemysł (C+D+E)	A	3175,58	3508,46	2495,48	4195,28	4389,02	3424,72	2990,99	3311,98	2399,39
	B	98,3	98,6	86,3	122,2	112,6	108,7	96,2	96,7	90,5

TABL. 2. PRZECIĘTNE WYNAGRODZENIA BRUTTO PRACOWNIKÓW ZATRUDNIONYCH WEDŁUG SEKTORÓW WŁASNOŚCI, PŁCI ORAZ POZIOMU WYKSZTAŁCENIA, WIEKU, STAŻU PRACY, WIELKOŚCI ZAKŁADÓW, SEKCJI PKD 2004, SEKTORÓW EKONOMICZNYCH, PRZEDZIAŁÓW WYNAGRODZEŃ (KROTNOŚĆ PRZECIĘTNEGO WYNAGRODZENIA WYNAGRODZENIA DLA GOSPODARKI NARODOWEJ) I WOJEWÓDZTW ZA PAŹDZIERNIK 2008 ROKU (cd.)

WYSZCZEGÓLNIENIE		Ogółem			Sektor publiczny			Sektor prywatny		
		ogółem	mężczy- źni	kobiety	ogółem	mężczy- źni	kobiety	ogółem	mężczy- źni	kobiety
<i>A - w złotych</i> <i>B - OGÓLEM = 100,0</i>										
<i>Sekcji PKD 2004 (dok.):</i>										
górnictwo (C)	A	5292,64	5463,87	3884,81	5365,78	5542,14	3971,57	5021,55	5179,57	3501,30
	B	163,8	153,6	134,3	156,3	142,1	126,0	161,4	151,2	132,0
przetwórstwo przemysłowe (D)	A	2961,31	3268,22	2399,10	3521,26	3706,48	2968,72	2929,29	3238,93	2376,32
	B	91,6	91,9	82,9	102,6	95,1	94,2	94,2	94,6	89,6
wytwarzanie i zaopatrywanie w energię elektryczną, gaz, wodę (E)	A	3941,46	4011,14	3699,34	3791,71	3848,88	3602,64	4479,81	4565,67	4119,15
	B	121,9	112,8	127,9	110,5	98,7	114,3	144,0	133,3	155,4
Budownictwo (F)	A	3169,23	3158,64	3255,38	3744,77	3883,04	3217,13	3139,67	3125,73	3259,28
	B	98,1	88,8	112,5	109,1	99,6	102,1	100,9	91,2	122,9
Handel hurtowy i detaliczny; naprawa pojazdów mechanicznych, motocykli oraz artykułów użytku osobistego i domowego (G)	A	2902,58	3378,45	2437,26	3722,74	3911,76	3506,87	2891,91	3370,96	2424,43
	B	89,8	95,0	84,2	108,5	100,3	111,3	93,0	98,4	91,4
Hotele i restauracje (H)	A	2061,32	2378,91	1899,57	2647,49	2967,68	2482,23	1957,03	2273,06	1796,45
	B	63,8	66,9	65,7	77,1	76,1	78,8	62,9	66,4	67,8
Transport, gospodarka magazynowa i łączność (I)	A	3400,24	3398,81	3403,21	3407,87	3414,88	3396,74	3391,20	3383,14	3414,89
	B	105,2	95,5	117,6	99,3	87,6	107,8	109,0	98,8	128,8
Pośrednictwo finansowe (J)	A	5335,53	7122,02	4534,98	5203,92	6098,88	4805,52	5374,49	7423,11	4454,68
	B	165,1	200,2	156,8	151,6	156,4	152,5	172,8	216,7	168,0
Obsługa nieruchomości, wynajem i usługi związane z prowadzeniem działalności gospodarczej (K)	A	3401,87	3773,81	2979,15	3660,76	3976,50	3397,23	3340,93	3734,35	2859,92
	B	105,3	106,1	103,0	106,7	102,0	107,8	107,4	109,0	107,9
Administracja publiczna i obrona narodowa; obowiązkowe ubezpieczenia społeczne i powszechne ubezpieczenia zdrowotne (L)	A	4040,59	4604,05	3793,52	4037,45	4596,13	3792,57	8672,71	13282,81	5461,18
	B	125,0	129,4	131,1	117,6	117,9	120,3	278,8	387,8	206,0
Edukacja (M)	A	2995,75	3323,82	2890,57	2995,63	3287,22	2904,91	2997,60	3725,40	2646,74
	B	92,7	93,4	99,9	87,3	84,3	92,2	96,4	108,8	99,8
Ochrona zdrowia i pomoc społeczna (N)	A	2997,18	3793,07	2838,16	3027,67	3789,31	2868,73	2838,81	3818,08	2686,26
	B	92,7	106,6	98,1	88,2	97,2	91,0	91,3	111,5	101,3
Działalność usługowa komunalna, społeczna i indywidualna, pozostała (O)	A	3096,94	3449,18	2743,51	3063,46	3312,36	2841,63	3171,67	3703,06	2476,19
	B	95,8	97,0	94,8	89,3	84,9	90,2	102,0	108,1	93,4
<i>Sektorów ekonomicznych:</i>										
Rolnictwo, łowiectwo i leśnictwo oraz Rybactwo (A+B)	A	2978,11	3127,38	2571,47	3577,93	3724,73	3159,56	2473,58	2613,73	2105,72
	B	92,1	87,9	88,9	104,2	95,5	100,3	79,5	76,3	79,4
Przemysł oraz Budownictwo (C+D+E+F)	A	3174,63	3442,07	2537,68	4171,27	4362,27	3413,30	3015,60	3271,91	2447,20
	B	98,2	96,8	87,7	121,5	111,9	108,3	97,0	95,5	92,3
Pozostałe sekcje (od G do O)	A	3269,49	3689,26	2995,64	3316,17	3718,36	3139,88	3219,71	3670,00	2785,56
	B	101,2	103,7	103,6	96,6	95,4	99,6	103,5	107,1	105,1
a) działalność rynkowa (G+H+I+J+K+O)	A	3308,26	3662,63	2937,21	3542,80	3649,87	3429,84	3241,79	3666,27	2798,27
	B	102,4	103,0	101,5	103,2	93,6	108,8	104,2	107,0	105,5

TABL. 2. PRZECIĘTNE WYNAGRODZENIA BRUTTO PRACOWNIKÓW ZATRUDNIONYCH WEDŁUG SEKTORÓW WŁASNOŚCI, PŁCI ORAZ POZIOMU WYKSZTAŁCENIA, WIEKU, STAŻU PRACY, WIELKOŚCI ZAKŁADÓW, SEKCJI PKD 2004, SEKTORÓW EKONOMICZNYCH, PRZEDZIAŁÓW WYNAGRODZEŃ (KROTNOŚĆ PRZECIĘTNEGO WYNAGRODZENIA WYNAGRODZENIA DLA GOSPODARKI NARODOWEJ) I WOJEWÓDZTW ZA PAŹDZIERNIK 2008 ROKU (cd.)

WYSZCZEGÓLNIENIE		Ogółem			Sektor publiczny			Sektor prywatny			
		ogółem	mężczy- żni	kobiety	ogółem	mężczy- żni	kobiety	ogółem	mężczy- żni	kobiety	
A - w złotych											
B - OGÓLEM = 100,0											
Sektorów ekonomicznych (dok.):											
b) działalność nierynkowa (L+M+N)	A	3216,13	3769,33	3046,95	3241,49	3767,46	3079,03	2914,14	3794,03	2676,30	
	B	99,5	106,0	105,3	94,4	96,6	97,7	93,7	110,8	100,9	
Jednostki sfery budżetowej											
	A	3128,81	3393,90	3040,63	3128,81	3393,90	3040,63	x	x	x	
	B	96,8	95,4	105,1	91,2	87,0	96,5	x	x	x	
Przedziałów wynagrodzeń ustalonych na podstawie krotności przeciętnego wynagrodzenia brutto (PW=3232,07 zł) dla gospodarki narodowej w październiku 2008 roku:											
Do 1126,00 złotych	Do 1126,00 zł	A	1124,69	1124,89	1124,48	1122,69	1122,90	1122,59	1124,71	1124,90	1124,50
		B	34,8	31,6	38,9	32,7	28,8	35,6	36,2	32,8	42,4
1126,01 - 1616,04	1126,00 zł - 50% PW	A	1362,61	1345,07	1375,68	1441,38	1447,75	1439,70	1344,18	1334,57	1352,98
		B	42,2	37,8	47,6	42,0	37,1	45,7	43,2	39,0	51,0
1616,05 - 2165,49	50- 67% PW	A	1893,48	1906,69	1883,66	1897,17	1916,17	1888,68	1891,50	1903,48	1880,02
		B	58,6	53,6	65,1	55,3	49,1	59,9	60,8	55,6	70,9
2165,50 - 2424,05	67- 75% PW	A	2294,05	2295,21	2292,86	2296,58	2296,38	2296,70	2292,47	2294,75	2289,20
		B	71,0	64,5	79,3	66,9	58,9	72,9	73,7	67,0	86,3
2424,06 - 3232,07	75-100% PW	A	2807,46	2807,94	2806,95	2817,76	2809,68	2822,19	2798,98	2807,16	2783,88
		B	86,9	78,9	97,0	82,1	72,1	89,5	90,0	81,9	105,0
3232,08 - 4040,09	100-125% PW	A	3601,01	3607,48	3593,96	3594,64	3606,02	3588,81	3607,36	3608,17	3605,41
		B	111,4	101,4	124,2	104,7	92,5	113,9	116,0	105,3	136,0
4040,10 - 4848,11	125-150% PW	A	4405,38	4411,69	4397,07	4403,11	4423,41	4388,24	4407,59	4404,88	4414,21
		B	136,3	124,0	152,0	128,3	113,4	139,2	141,7	128,6	166,5
4848,12 - 5656,12	150-175% PW	A	5213,32	5217,63	5206,24	5213,32	5226,27	5198,77	5213,32	5211,97	5216,53
		B	161,3	146,7	180,0	151,9	134,0	165,0	167,6	152,2	196,7
5656,13 - 6464,14	175-200% PW	A	6022,64	6020,15	6027,20	6024,88	6024,12	6025,98	6020,65	6017,13	6028,65
		B	186,3	169,2	208,3	175,5	154,5	191,2	193,6	175,7	227,4
6464,15 - 7272,16	200-225% PW	A	6835,98	6837,34	6833,26	6833,11	6831,96	6834,95	6838,23	6841,04	6831,53
		B	211,5	192,2	236,2	199,1	175,2	216,9	219,9	199,7	257,6
7272,17 - 8080,18	225-250% PW	A	7661,42	7664,51	7655,39	7643,67	7642,76	7645,02	7674,66	7678,25	7665,99
		B	237,0	215,5	264,6	222,7	196,0	242,6	246,7	224,1	289,1
8080,19 - 8888,19	250-275% PW	A	8457,55	8456,72	8459,28	8456,84	8458,87	8453,44	8458,12	8455,20	8465,62
		B	261,7	237,7	292,4	246,4	216,9	268,2	271,9	246,8	319,3
8888,20 - 9696,21	275-300% PW	A	9252,32	9252,95	9250,98	9263,80	9262,84	9265,49	9245,09	9247,37	9239,51
		B	286,3	260,1	319,8	269,9	237,6	294,0	297,2	270,0	348,5
9696,22 - 10 000,00	300% PW - - 10000,00 zł	A	9886,53	9884,32	9891,51	9854,18	9852,79	9856,91	9902,91	9899,27	9911,67
		B	305,9	277,9	341,9	287,1	252,7	312,8	318,4	289,0	373,8
Od 10 000,01 złotych	Od 10000,01 zł	A	16150,74	16628,31	14778,08	13297,44	13499,26	12845,51	17089,68	17566,70	15591,16
		B	499,7	467,5	510,8	387,4	346,2	407,6	549,5	512,8	588,0

TABL. 2. PRZECIĘTNE WYNAGRODZENIA BRUTTO PRACOWNIKÓW ZATRUDNIONYCH WEDŁUG SEKTORÓW WŁASNOŚCI, PŁCI ORAZ POZIOMU WYKSZTAŁCENIA, WIEKU, STAŻU PRACY, WIELKOŚCI ZAKŁADÓW, SEKCJI PKD 2004, SEKTORÓW EKONOMICZNYCH, PRZEDZIAŁÓW WYNAGRODZEŃ (KROTNOŚĆ PRZECIĘTNEGO WYNAGRODZENIA WYNAGRODZENIA DLA GOSPODARKI NARODOWEJ) I WOJEWÓDZTW ZA PAŹDZIERNIK 2008 ROKU (dok.)

WYSZCZEGÓLNIENIE		Ogółem			Sektor publiczny			Sektor prywatny			
		ogółem	mężczy- źni	kobiety	ogółem	mężczy- źni	kobiety	ogółem	mężczy- źni	kobiety	
A - w złotych											
B - OGÓLEM = 100,0											
Województw:											
02	Dolnośląskie	A	3125,19	3515,54	2719,90	3294,66	3754,74	3052,16	3049,04	3451,92	2485,33
		B	96,7	98,8	94,0	96,0	96,3	96,8	98,0	100,8	93,7
04	Kujawsko-Pomorskie	A	2852,57	3071,08	2606,63	3070,37	3245,84	2964,79	2731,30	3011,66	2283,12
		B	88,3	86,3	90,1	89,5	83,2	94,1	87,8	87,9	86,1
06	Lubelskie	A	2871,48	3032,58	2719,76	3151,13	3450,12	2971,83	2561,68	2746,91	2275,60
		B	88,8	85,3	94,0	91,8	88,5	94,3	82,4	80,2	85,8
08	Lubuskie	A	2894,04	3164,58	2602,22	3125,94	3455,51	2950,58	2769,08	3075,53	2286,94
		B	89,5	89,0	90,0	91,1	88,6	93,6	89,0	89,8	86,3
10	Łódzkie	A	2834,47	3120,87	2567,27	3262,02	3718,33	2995,39	2587,38	2888,69	2221,43
		B	87,7	87,7	88,7	95,0	95,4	95,0	83,2	84,3	83,8
12	Małopolskie	A	3071,10	3387,77	2764,00	3314,95	3800,93	3058,03	2918,15	3234,36	2473,84
		B	95,0	95,2	95,5	96,6	97,5	97,0	93,8	94,4	93,3
14	Mazowieckie	A	4234,92	4691,47	3779,40	4095,78	4649,83	3783,18	4309,70	4705,53	3776,35
		B	131,0	131,9	130,6	119,3	119,2	120,0	138,6	137,4	142,4
16	Opolskie	A	2976,14	3269,72	2689,24	3250,40	3676,70	3005,38	2765,50	3077,51	2309,91
		B	92,1	91,9	93,0	94,7	94,3	95,4	88,9	89,8	87,1
18	Podkarpackie	A	2664,31	2778,32	2542,12	3009,91	3197,79	2889,70	2381,54	2562,79	2084,12
		B	82,4	78,1	87,9	87,7	82,0	91,7	76,6	74,8	78,6
20	Podlaskie	A	2770,72	2924,03	2626,94	3095,18	3333,75	2979,76	2539,98	2764,69	2208,09
		B	85,7	82,2	90,8	90,2	85,5	94,5	81,7	80,7	83,3
22	Pomorskie	A	3235,03	3562,82	2889,09	3483,52	3950,54	3228,31	3092,13	3432,70	2569,30
		B	100,1	100,2	99,9	101,5	101,3	102,4	99,4	100,2	96,9
24	Śląskie	A	3325,65	3783,42	2785,25	3695,09	4433,39	3074,62	3058,56	3427,38	2499,17
		B	102,9	106,4	96,3	107,7	113,7	97,6	98,3	100,1	94,3
26	Świętokrzyskie	A	2870,06	3034,21	2680,29	3109,74	3400,09	2948,81	2701,61	2895,78	2320,64
		B	88,8	85,3	92,7	90,6	87,2	93,6	86,9	84,5	87,5
28	Warmińsko-Mazurskie	A	2768,45	2899,07	2631,40	3063,14	3348,32	2915,72	2542,19	2716,41	2227,75
		B	85,7	81,5	91,0	89,2	85,9	92,5	81,7	79,3	84,0
30	Wielkopolskie	A	3063,12	3365,35	2727,62	3227,93	3555,81	3036,71	2991,33	3313,97	2517,79
		B	94,8	94,6	94,3	94,0	91,2	96,4	96,2	96,7	95,0
32	Zachodniopomorskie	A	2990,09	3254,78	2733,28	3403,02	3785,08	3175,01	2717,03	3025,22	2306,93
		B	92,5	91,5	94,5	99,1	97,1	100,7	87,4	88,3	87,0

TABL. 3. PRZECIĘTNE GODZINOWE WYNAGRODZENIA BRUTTO PRACOWNIKÓW ZATRUDNIONYCH WEDŁUG SEKTORÓW WŁASNOŚCI, PŁCI ORAZ POZIOMU WYKSZTAŁCENIA, WIEKU, STAŻU PRACY, WIELKOŚCI ZAKŁADÓW, SEKCJI PKD 2004, SEKTORÓW EKONOMICZNYCH, PRZEDZIAŁÓW WYNAGRODZEŃ (KROTNOŚĆ PRZECIĘTNEGO WYNAGRODZENIA DLA GOSPODARKI NARODOWEJ) I WOJEWÓDZTW ZA PAŹDZIERNIK 2008 ROKU

WYSZCZEGÓLNIENIE		Ogółem			Sektor publiczny			Sektor prywatny			
		ogółem	mężczy- źni	kobiety	ogółem	mężczy- źni	kobiety	ogółem	mężczy- źni	kobiety	
<i>A - w złotych</i>											
<i>B - OGÓLEM = 100,0</i>											
<i>OGÓLEM</i>		<i>A</i>	18,11	19,35	16,74	20,65	22,16	19,65	16,74	18,33	14,39
		<i>B</i>	100,0	100,0	100,0	100,0	100,0	100,0	100,0	100,0	100,0
<i>z tego według:</i>											
<i>Poziomu wykształcenia:</i>											
wyższe ze stopniem naukowym co naj- mniej doktora oraz tytułem magistra, lekarza lub równorzędnym		<i>A</i>	29,03	33,75	25,91	27,68	30,30	26,42	31,10	37,15	24,82
		<i>B</i>	160,3	174,4	154,8	134,0	136,7	134,5	185,8	202,7	172,5
wyższe z tytułem inżyniera, licencjata, dyplomowanego ekonomisty lub równorzędnym		<i>A</i>	24,40	29,19	19,94	21,96	26,46	19,60	25,58	30,01	20,18
		<i>B</i>	134,7	150,9	119,1	106,3	119,4	99,7	152,8	163,7	140,2
policealne		<i>A</i>	16,11	17,66	15,48	16,77	18,44	16,43	15,58	17,38	14,46
		<i>B</i>	89,0	91,3	92,5	81,2	83,2	83,6	93,1	94,8	100,5
średnie zawodowe		<i>A</i>	15,62	17,03	13,97	17,25	19,26	15,88	14,85	16,32	12,61
		<i>B</i>	86,3	88,0	83,5	83,5	86,9	80,8	88,7	89,0	87,6
średnie ogólnokształcące		<i>A</i>	14,48	15,97	13,55	15,88	17,11	15,43	13,97	15,72	12,66
		<i>B</i>	80,0	82,5	80,9	76,9	77,2	78,5	83,5	85,8	88,0
zasadnicze zawodowe		<i>A</i>	12,90	14,32	9,71	15,05	17,41	10,53	12,30	13,51	9,45
		<i>B</i>	71,2	74,0	58,0	72,9	78,6	53,6	73,5	73,7	65,7
gimnazjalne		<i>A</i>	9,97	10,21	8,95	11,63	12,40	9,18	9,82	10,03	8,92
		<i>B</i>	55,1	52,8	53,5	56,3	56,0	46,7	58,7	54,7	62,0
podstawowe i niepełne podstawowe		<i>A</i>	12,08	13,69	9,74	13,25	16,36	10,09	11,59	12,80	9,55
		<i>B</i>	66,7	70,7	58,2	64,2	73,8	51,3	69,2	69,8	66,4
<i>Wiek:</i>											
do 24 lat		<i>A</i>	11,61	12,14	10,86	13,12	14,38	12,18	11,39	11,91	10,58
		<i>B</i>	64,1	62,7	64,9	63,5	64,9	62,0	68,0	65,0	73,5
25 - 34		<i>A</i>	17,15	18,19	15,92	18,59	19,83	17,84	16,66	17,83	14,91
		<i>B</i>	94,7	94,0	95,1	90,0	89,5	90,8	99,5	97,3	103,6
35 - 44		<i>A</i>	19,72	21,70	17,81	21,73	23,19	20,84	18,41	21,05	15,00
		<i>B</i>	108,9	112,1	106,4	105,2	104,6	106,1	110,0	114,8	104,2
45 - 54		<i>A</i>	18,34	19,79	17,09	20,51	22,13	19,61	16,55	18,54	14,10
		<i>B</i>	101,3	102,3	102,1	99,3	99,9	99,8	98,9	101,1	98,0
55 - 59		<i>A</i>	20,24	20,23	20,28	22,47	22,66	22,21	18,62	18,92	17,52
		<i>B</i>	111,8	104,5	121,1	108,8	102,3	113,0	111,2	103,2	121,8
60 - 64		<i>A</i>	26,10	26,44	24,88	29,32	29,96	27,77	23,37	23,96	20,04
		<i>B</i>	144,1	136,6	148,6	142,0	135,2	141,3	139,6	130,7	139,3
65 lat i więcej		<i>A</i>	27,08	28,63	21,94	32,95	34,30	28,97	22,33	24,26	15,34
		<i>B</i>	149,5	148,0	131,1	159,6	154,8	147,4	133,4	132,4	106,6
<i>W tym w wieku mobilnym (18 - 44 lat)</i>		<i>A</i>	17,54	18,72	16,22	20,03	21,35	19,23	16,48	18,01	14,31
		<i>B</i>	96,9	96,7	96,9	97,0	96,3	97,9	98,4	98,3	99,4

TABL. 3. PRZECIĘTNE GODZINOWE WYNAGRODZENIA BRUTTO PRACOWNIKÓW ZATRUDNIONYCH WEDŁUG SEKTORÓW WŁASNOŚCI, PŁCI ORAZ POZIOMU WYKSZTAŁCENIA, WIEKU, STAŻU PRACY, WIELKOŚCI ZAKŁADÓW, SEKCJI PKD 2004, SEKTORÓW EKONOMICZNYCH, PRZEDZIAŁÓW WYNAGRODZEŃ (KROTNOŚĆ PRZECIĘTNEGO WYNAGRODZENIA WYNAGRODZENIA DLA GOSPODARKI NARODOWEJ) I WOJEWÓDZTW ZA PAŹDZIERNIK 2008 ROKU (cd.)

WYSZCZEGÓLNIENIE		Ogółem			Sektor publiczny			Sektor prywatny		
		ogółem	mężczy- żni	kobiety	ogółem	mężczy- żni	kobiety	ogółem	mężczy- żni	kobiety
<i>A</i> - w złotych										
<i>B</i> - OGÓLEM = 100,0										
<u>Stażu pracy:</u>										
do 1,9 roku	<i>A</i>	12,92	13,71	12,08	14,46	15,41	13,91	12,54	13,43	11,43
	<i>B</i>	71,3	70,9	72,2	70,0	69,5	70,8	74,9	73,3	79,4
2,0 - 4,9 lat	<i>A</i>	15,40	16,44	14,16	16,79	18,09	15,97	15,01	16,14	13,39
	<i>B</i>	85,0	85,0	84,6	81,3	81,6	81,3	89,7	88,1	93,1
5,0 - 9,9 lat	<i>A</i>	18,22	19,70	16,51	20,34	22,14	19,27	17,51	19,18	15,08
	<i>B</i>	100,6	101,8	98,6	98,5	99,9	98,1	104,6	104,6	104,8
10,0 - 14,9 lat	<i>A</i>	19,52	21,30	17,55	21,62	23,54	20,56	18,72	20,79	15,77
	<i>B</i>	107,8	110,1	104,8	104,7	106,2	104,6	111,8	113,4	109,6
15,0 - 19,9 lat	<i>A</i>	19,51	21,15	17,89	22,30	24,21	21,25	17,80	20,00	14,71
	<i>B</i>	107,7	109,3	106,9	108,0	109,3	108,1	106,3	109,1	102,2
20,0 lat i więcej	<i>A</i>	19,24	20,29	18,08	21,28	22,65	20,29	17,36	18,82	14,95
	<i>B</i>	106,2	104,9	108,0	103,1	102,2	103,3	103,7	102,7	103,9
<u>Wielkości zakładów:</u>										
do 19 osób pracujących	<i>A</i>	13,20	13,08	13,32	18,45	18,22	18,52	12,13	12,62	11,51
	<i>B</i>	72,9	67,6	79,6	89,3	82,2	94,2	72,5	68,8	80,0
20 - 49 osób	<i>A</i>	16,45	16,64	16,27	19,47	19,48	19,46	15,01	16,02	13,52
	<i>B</i>	90,8	86,0	97,2	94,3	87,9	99,0	89,7	87,4	94,0
50 - 99 osób	<i>A</i>	18,26	18,54	17,97	20,94	21,18	20,82	16,29	17,53	14,22
	<i>B</i>	100,8	95,8	107,3	101,4	95,6	106,0	97,3	95,6	98,8
100 - 249 osób	<i>A</i>	18,26	19,42	16,80	20,12	20,95	19,58	17,50	19,02	14,98
	<i>B</i>	100,8	100,4	100,4	97,4	94,5	99,6	104,5	103,8	104,1
250 - 499 osób	<i>A</i>	18,69	20,43	16,55	19,61	21,06	18,50	18,24	20,21	15,15
	<i>B</i>	103,2	105,6	98,9	95,0	95,0	94,1	109,0	110,3	105,3
500 - 999 osób	<i>A</i>	19,45	21,30	17,30	20,09	21,96	18,78	19,01	21,01	15,77
	<i>B</i>	107,4	110,1	103,3	97,3	99,1	95,6	113,6	114,6	109,6
1000 - 1999 osób	<i>A</i>	20,82	23,12	18,25	21,33	23,42	19,62	20,37	22,93	16,62
	<i>B</i>	115,0	119,5	109,0	103,3	105,7	99,8	121,7	125,1	115,5
2000 - 4999 osób	<i>A</i>	22,68	24,73	19,24	23,94	25,67	21,09	20,94	23,45	16,57
	<i>B</i>	125,2	127,8	114,9	115,9	115,8	107,3	125,1	127,9	115,1
5000 i więcej osób pracujących	<i>A</i>	20,13	23,94	17,06	22,46	24,72	19,94	18,97	23,43	15,92
	<i>B</i>	111,2	123,7	101,9	108,8	111,6	101,5	113,3	127,8	110,6
<u>Sekcji PKD 2004:</u>										
Rolnictwo, łowiectwo i leśnictwo (<i>A</i>)	<i>A</i>	15,97	16,71	13,96	19,27	19,98	17,23	13,17	13,86	11,36
	<i>B</i>	88,2	86,4	83,4	93,3	90,2	87,7	78,7	75,6	78,9
Rybackstwo (<i>B</i>)	<i>A</i>	13,21	13,16	13,51	13,75	13,53	15,37	13,05	13,04	13,08
	<i>B</i>	72,9	68,0	80,7	66,6	61,1	78,2	78,0	71,1	90,9
Przemysł (<i>C+D+E</i>)	<i>A</i>	16,96	18,65	13,44	22,24	23,13	18,58	15,99	17,65	12,91
	<i>B</i>	93,6	96,4	80,3	107,7	104,4	94,6	95,5	96,3	89,7

TABL. 3. PRZECIĘTNE GODZINOWE WYNAGRODZENIA BRUTTO PRACOWNIKÓW ZATRUDNIONYCH WEDŁUG SEKTORÓW WŁASNOŚCI, PŁCI ORAZ POZIOMU WYKSZTAŁCENIA, WIEKU, STAŻU PRACY, WIELKOŚCI ZAKŁADÓW, SEKCJI PKD 2004, SEKTORÓW EKONOMICZNYCH, PRZEDZIAŁÓW WYNAGRODZEŃ (KROTNOŚĆ PRZECIĘTNEGO WYNAGRODZENIA WYNAGRODZENIA DLA GOSPODARKI NARODOWEJ) I WOJEWÓDZTW ZA PAŹDZIERNIK 2008 ROKU (cd.)

WYSZCZEGÓLNIENIE		Ogółem			Sektor publiczny			Sektor prywatny		
		ogółem	mężczy- żni	kobiety	ogółem	mężczy- żni	kobiety	ogółem	mężczy- żni	kobiety
<i>A - w złotych</i>										
<i>B - OGÓLEM = 100,0</i>										
<u>Sekcji PKD 2004 (dok.):</u>										
górnictwo (C)	A	27,23	28,01	20,62	27,36	28,14	21,00	26,72	27,52	18,86
	B	150,4	144,8	123,2	132,5	127,0	106,9	159,6	150,1	131,1
przetwórstwo przemysłowe (D)	A	15,84	17,42	12,92	19,04	19,94	16,30	15,66	17,25	12,79
	B	87,5	90,0	77,2	92,2	90,0	83,0	93,5	94,1	88,9
wytwarzanie i zaopatrywanie w energię elektryczną, gaz, wodę (E)	A	21,22	21,55	20,07	20,42	20,68	19,55	24,11	24,53	22,32
	B	117,2	111,4	119,9	98,9	93,3	99,5	144,0	133,8	155,1
Budownictwo (F)	A	16,80	16,70	17,66	19,93	20,57	17,43	16,64	16,52	17,68
	B	92,8	86,3	105,5	96,5	92,8	88,7	99,4	90,1	122,9
Handel hurtowy i detaliczny; naprawa pojazdów mechanicznych, motocykli oraz artykułów użytku osobistego i domowego (G)	A	15,64	18,19	13,14	20,01	20,89	18,99	15,58	18,15	13,07
	B	86,4	94,0	78,5	96,9	94,3	96,6	93,1	99,0	90,8
Hotele i restauracje (H)	A	11,32	13,02	10,46	15,54	17,05	14,73	10,63	12,33	9,76
	B	62,5	67,3	62,5	75,3	76,9	75,0	63,5	67,3	67,8
Transport, gospodarka magazynowa i łączność (I)	A	18,24	18,16	18,41	18,31	18,27	18,37	18,16	18,05	18,47
	B	100,7	93,9	110,0	88,7	82,4	93,5	108,5	98,5	128,4
Pośrednictwo finansowe (J)	A	28,89	38,56	24,55	28,09	33,06	25,90	29,12	40,17	24,15
	B	159,5	199,3	146,7	136,0	149,2	131,8	174,0	219,1	167,8
Obsługa nieruchomości, wynajem i usługi związane z prowadzeniem działalności gospodarczej (K)	A	18,52	20,43	16,33	20,28	21,65	19,10	18,12	20,19	15,56
	B	102,3	105,6	97,6	98,2	97,7	97,2	108,2	110,1	108,1
Administracja publiczna i obrona narodowa; obowiązkowe ubezpieczenia społeczne i powszechne ubezpieczenia zdrowotne (L)	A	21,98	25,01	20,65	21,97	24,96	20,65	47,22	72,26	29,75
	B	121,4	129,3	123,4	106,4	112,6	105,1	282,1	394,2	206,7
Edukacja (M)	A	22,22	23,79	21,69	22,53	23,94	22,07	18,42	22,46	16,42
	B	122,7	122,9	129,6	109,1	108,0	112,3	110,0	122,5	114,1
Ochrona zdrowia i pomoc społeczna (N)	A	17,02	21,00	16,20	17,19	20,92	16,39	16,11	21,57	15,26
	B	94,0	108,5	96,8	83,2	94,4	83,4	96,2	117,7	106,0
Działalność usługowa komunalna, społeczna i indywidualna, pozostała (O)	A	17,06	18,88	15,21	17,02	18,30	15,87	17,14	19,93	13,44
	B	94,2	97,6	90,9	82,4	82,6	80,8	102,4	108,7	93,4
<u>Sektorów ekonomicznych:</u>										
Rolnictwo, łowiectwo i leśnictwo oraz Rybactwo (A+B)	A	15,92	16,62	13,96	19,21	19,90	17,22	13,17	13,83	11,39
	B	87,9	85,9	83,4	93,0	89,8	87,6	78,7	75,5	79,2
Przemysł oraz Budownictwo (C+D+E+F)	A	16,93	18,28	13,67	22,11	22,99	18,52	16,10	17,40	13,17
	B	93,5	94,5	81,7	107,1	103,7	94,2	96,2	94,9	91,5
Pozostałe sekcje (od G do O)	A	18,89	20,59	17,72	20,41	21,87	19,72	17,47	19,81	15,19
	B	104,3	106,4	105,9	98,8	98,7	100,4	104,4	108,1	105,6
a) działalność rynkowa (G+H+I+J+K+O)	A	17,90	19,74	15,96	19,34	19,75	18,90	17,50	19,74	15,14
	B	98,8	102,0	95,3	93,7	89,1	96,2	104,5	107,7	105,2

TABL. 3. PRZECIĘTNE GODZINOWE WYNAGRODZENIA BRUTTO PRACOWNIKÓW ZATRUDNIONYCH WEDŁUG SEKTORÓW WŁASNOŚCI, PŁCI ORAZ POZIOMU WYKSZTAŁCENIA, WIEKU, STAŻU PRACY, WIELKOŚCI ZAKŁADÓW, SEKCJI PKD 2004, SEKTORÓW EKONOMICZNYCH, PRZEDZIAŁÓW WYNAGRODZEŃ (KROTNOŚĆ PRZECIĘTNEGO WYNAGRODZENIA WYNAGRODZENIA DLA GOSPODARKI NARODOWEJ) I WOJEWÓDZTW ZA PAŹDZIERNIK 2008 ROKU (cd.)

WYSZCZEGÓLNIENIE		Ogółem			Sektor publiczny			Sektor prywatny			
		ogółem	mężczy- żni	kobiety	ogółem	mężczy- żni	kobiety	ogółem	mężczy- żni	kobiety	
A - w złotych B - OGÓLEM = 100,0											
<u>Sektorów ekonomicznych (dok.):</u>											
b) działalność nierynkowa (L+M+N)	A	20,50	23,54	19,55	20,82	23,64	19,92	17,07	22,30	15,66	
	B	113,2	121,7	116,8	100,8	106,7	101,4	102,0	121,7	108,8	
<u>Jednostki sfery budżetowej</u>											
	A	21,04	21,99	20,70	21,04	21,99	20,70	x	x	x	
	B	116,2	113,6	123,7	101,9	99,2	105,3	x	x	x	
<i>Przedziałów wynagrodzeń ustalonych na podstawie krotności przeciętne wynagrodzenia brutto (PW=3232,07 zł) dla gospodarki narodowej w październiku 2008 roku:</i>											
Do 1126,00 złotych	Do 1126,00 zł	A	6,13	6,13	6,13	6,34	6,20	6,41	6,13	6,13	6,13
		B	33,8	31,7	36,6	30,7	28,0	32,6	36,6	33,4	42,6
1126,01 - 1616,04	1126,00 zł - 50% PW	A	7,50	7,36	7,60	8,34	8,44	8,31	7,31	7,26	7,36
		B	41,4	38,0	45,40	40,4	38,1	42,3	43,7	39,6	51,1
1616,05 - 2165,49	50- 67% PW	A	10,62	10,52	10,70	11,44	11,33	11,49	10,23	10,28	10,19
		B	58,6	54,4	63,90	55,4	51,1	58,5	61,1	56,1	70,8
2165,50 - 2424,05	67- 75% PW	A	12,90	12,60	13,23	13,91	13,39	14,23	12,35	12,32	12,40
		B	71,2	65,1	79,00	67,4	60,4	72,4	73,8	67,2	86,2
2424,06 - 3232,07	75-100% PW	A	16,04	15,40	16,79	17,50	16,47	18,12	15,00	14,96	15,08
		B	88,6	79,6	100,30	84,7	74,3	92,2	89,6	81,6	104,8
3232,08 - 4040,09	100-125% PW	A	20,88	19,61	22,46	22,88	20,87	24,07	19,21	19,07	19,56
		B	115,3	101,3	134,2	110,8	94,2	122,5	114,8	104,0	135,9
4040,10 - 4848,11	125-150% PW	A	24,74	23,68	26,30	26,36	24,72	27,71	23,35	23,11	23,93
		B	136,6	122,4	157,1	127,7	111,6	141,0	139,5	126,1	166,3
4848,12 - 5656,12	150-175% PW	A	28,33	27,69	29,44	29,21	28,24	30,38	27,60	27,34	28,23
		B	156,4	143,1	175,9	141,5	127,4	154,6	164,9	149,2	196,2
5656,13 - 6464,14	175-200% PW	A	32,20	31,66	33,23	32,49	31,71	33,71	31,94	31,63	32,68
		B	177,8	163,6	198,5	157,3	143,1	171,6	190,8	172,6	227,1
6464,15 - 7272,16	200-225% PW	A	36,48	36,07	37,34	36,42	35,69	37,67	36,53	36,33	37,00
		B	201,4	186,4	223,1	176,4	161,1	191,7	218,2	198,2	257,1
7272,17 - 8080,18	225-250% PW	A	40,79	40,46	41,46	40,39	39,75	41,39	41,09	40,91	41,53
		B	225,2	209,1	247,7	195,6	179,4	210,6	245,5	223,2	288,6
8080,19 - 8888,19	250-275% PW	A	44,94	44,68	45,50	44,67	44,27	45,34	45,17	44,97	45,68
		B	248,2	230,9	271,8	216,3	199,8	230,7	269,8	245,3	317,4
8888,20 - 9696,21	275-300% PW	A	49,45	49,34	49,70	48,94	48,79	49,20	49,78	49,66	50,10
		B	273,1	255,0	296,9	237,0	220,2	250,4	297,4	270,9	348,2
9696,22 - 10 000,00	300% PW - - 10000,00 zł	A	52,86	52,76	53,08	51,75	51,71	51,82	53,44	53,27	53,84
		B	291,9	272,7	317,1	250,6	233,3	263,7	319,2	290,6	374,1
Od 10 000,01 złotych	Od 10000,01 zł	A	86,78	89,41	79,25	69,77	71,09	66,86	92,56	95,05	84,69
		B	479,2	462,1	473,4	337,9	320,8	340,3	552,9	518,5	588,5

TABL. 3. PRZECIĘTNE GODZINOWE WYNAGRODZENIA BRUTTO PRACOWNIKÓW ZATRUDNIONYCH WEDŁUG SEKTORÓW WŁASNOŚCI, PŁCI ORAZ POZIOMU WYKSZTAŁCENIA, WIEKU, STAŻU PRACY, WIELKOŚCI ZAKŁADÓW, SEKCJI PKD 2004, SEKTORÓW EKONOMICZNYCH, PRZEDZIAŁÓW WYNAGRODZEŃ (KROTNOŚĆ PRZECIĘTNEGO WYNAGRODZENIA WYNAGRODZENIA DLA GOSPODARKI NARODOWEJ) I WOJEWÓDZTW ZA PAŹDZIERNIK 2008 ROKU (dok.)

WYSZCZEGÓLNIENIE		Ogółem			Sektor publiczny			Sektor prywatny		
		ogółem	mężczy- źni	kobiety	ogółem	mężczy- źni	kobiety	ogółem	mężczy- źni	kobiety
A - w złotych										
B - OGÓLEM = 100,0										
Województw:										
02 Dolnośląskie	A	17,37	19,05	15,53	19,78	21,50	18,80	16,40	18,45	13,49
	B	95,9	98,4	92,8	95,8	97,0	95,7	98,0	100,7	93,7
04 Kujawsko-Pomorskie	A	16,10	16,80	15,25	19,07	19,03	19,09	14,67	16,11	12,34
	B	88,9	86,8	91,1	92,3	85,9	97,2	87,6	87,9	85,8
06 Lubelskie	A	16,41	16,71	16,10	19,03	19,78	18,54	13,82	14,75	12,36
	B	90,6	86,4	96,2	92,2	89,3	94,4	82,6	80,5	85,9
08 Lubuskie	A	16,15	17,18	14,98	18,85	19,94	18,23	14,86	16,40	12,40
	B	89,2	88,8	89,5	91,3	90,0	92,8	88,8	89,5	86,2
10 Łódzkie	A	15,89	17,01	14,80	19,61	21,08	18,67	13,96	15,51	12,07
	B	87,7	87,9	88,4	95,0	95,1	95,0	83,4	84,6	83,9
12 Małopolskie	A	17,44	18,58	16,25	20,55	22,21	19,60	15,74	17,35	13,45
	B	96,3	96,0	97,1	99,5	100,2	99,7	94,0	94,7	93,5
14 Mazowieckie	A	23,52	25,48	21,47	24,10	26,17	22,85	23,23	25,26	20,47
	B	129,9	131,7	128,3	116,7	118,1	116,3	138,8	137,8	142,3
16 Opolskie	A	16,87	17,85	15,83	19,83	21,22	18,96	14,86	16,39	12,59
	B	93,2	92,2	94,6	96,0	95,8	96,5	88,8	89,4	87,5
18 Podkarpackie	A	15,35	15,46	15,22	18,81	18,90	18,74	12,90	13,84	11,33
	B	84,8	79,9	90,9	91,1	85,3	95,4	77,1	75,5	78,7
20 Podlaskie	A	15,66	15,95	15,37	18,83	19,31	18,58	13,66	14,74	12,04
	B	86,5	82,4	91,8	91,2	87,1	94,6	81,6	80,4	83,7
22 Pomorskie	A	18,13	19,34	16,77	21,14	22,61	20,26	16,60	18,32	13,92
	B	100,1	99,9	100,2	102,4	102,0	103,1	99,2	99,9	96,7
24 Śląskie	A	18,37	20,27	15,98	21,28	23,99	18,72	16,41	18,26	13,57
	B	101,4	104,8	95,5	103,1	108,3	95,3	98,0	99,6	94,3
26 Świętokrzyskie	A	16,44	16,70	16,12	19,48	19,87	19,24	14,60	15,60	12,63
	B	90,8	86,3	96,3	94,3	89,7	97,9	87,2	85,1	87,8
28 Warmińsko-Mazurskie	A	15,76	15,87	15,64	19,00	19,74	18,59	13,62	14,46	12,07
	B	87,0	82,0	93,4	92,0	89,1	94,6	81,4	78,9	83,9
30 Wielkopolskie	A	17,03	18,21	15,63	19,57	20,37	19,06	16,05	17,67	13,63
	B	94,0	94,1	93,4	94,8	91,9	97,0	95,9	96,4	94,7
32 Zachodniopomorskie	A	16,80	17,72	15,86	20,49	21,57	19,79	14,62	16,16	12,55
	B	92,8	91,6	94,7	99,2	97,3	100,7	87,3	88,2	87,2

TABL. 4. PRACOWNICY ZATRUDNIENI WEDŁUG SEKTORÓW WŁASNOŚCI, PŁCI ORAZ GRUP ZAWODÓW:
WIELKICH, DUŻYCH I ŚREDNICH ZA PAŹDZIERNIK 2008 ROKU

WYSZCZEGÓLNIENIE		Ogółem			Sektor publiczny			Sektor prywatny			
		ogółem	mężczyźni	kobiety	ogółem	mężczyźni	kobiety	ogółem	mężczyźni	kobiety	
A - w tysiącach osób											
B - w odsetkach											
0	<u>O G Ó Ł E M</u>	A	8034,5	4102,0	3932,5	3038,7	1140,7	1898,0	4995,8	2961,3	2034,5
		B	100,0	100,0	100,0	100,0	100,0	100,0	100,0	100,0	100,0

1. PRZEDSTAWICIELE WŁADZ PUBLICZNYCH, WYŻSI URZĘDNIICY I KIEROWNICY

1	<u>RAZEM</u>	A	535,8	315,7	220,1	169,0	76,6	92,4	366,8	239,1	127,7
		B	6,7	7,7	5,6	5,6	6,7	4,9	7,3	8,1	6,3
	w tym:										
12	KIEROWNICY DUŻYCH I ŚREDNICH ORGANIZACJI	A	523,0	307,9	215,1	157,8	70,1	87,7	365,2	237,8	127,4
		B	6,5	7,5	5,5	5,2	6,1	4,6	7,3	8,0	6,3
121	Dyrektorzy generalni, wykonawczy, prezesi i ich zastępcy	A	151,4	102,2	49,2	49,0	23,8	25,2	102,4	78,4	24,0
		B	1,9	2,5	1,3	1,6	2,1	1,3	2,1	2,6	1,2
122	Kierownicy wewnętrznych jednostek organizacyjnych działalności podstawowej	A	138,2	76,7	61,5	37,3	15,9	21,4	100,9	60,8	40,1
		B	1,7	1,9	1,6	1,2	1,4	1,1	2,0	2,1	2,0
123	Kierownicy pozostałych wewnętrznych jednostek organizacyjnych	A	233,4	129,0	104,4	71,5	30,4	41,1	161,9	98,6	63,3
		B	2,9	3,1	2,6	2,4	2,6	2,2	3,2	3,3	3,1
13	KIEROWNICY MAŁYCH PRZEDSIĘBIORSTW	A	1,4	1,0	0,4	0,2	0,1	0,1	1,2	0,9	0,3
		B	0,0	0,0	0,0	0,0	0,0	0,0	0,0	0,0	0,0

2. SPECJALIŚCI

2	<u>RAZEM</u>	A	1890,8	632,2	1258,6	1272,1	336,1	936,0	618,7	296,1	322,6
		B	23,5	15,4	32,0	41,9	29,4	49,2	12,4	10,0	15,9
21	SPECJALIŚCI NAUK FIZYCZNYCH, MATEMATYCZNYCH I TECHNICZNYCH	A	247,0	196,0	51,0	75,3	53,1	22,2	171,7	142,9	28,8
		B	3,1	4,8	1,3	2,5	4,7	1,2	3,4	4,8	1,4
211	Fizycy, chemicy i pokrewni	A	8,2	4,0	4,2	6,1	3,1	3,0	2,1	0,9	1,2
		B	0,1	0,1	0,1	0,2	0,3	0,2	0,0	0,0	0,1
212	Matematycy, statystycy i pokrewni	A	4,3	1,0	3,3	3,8	0,8	3,0	0,5	0,2	0,3
		B	0,1	0,0	0,1	0,1	0,1	0,2	0,0	0,0	0,0
213	Informacyści	A	78,5	67,2	11,3	17,7	14,7	3,0	60,8	52,5	8,3
		B	1,0	1,6	0,3	0,6	1,3	0,2	1,2	1,8	0,4
214	Inżynierowie i pokrewni	A	156,0	123,8	32,2	47,7	34,5	13,2	108,3	89,3	19,0
		B	1,9	3,1	0,8	1,6	3,0	0,6	2,2	3,0	0,9
22	SPECJALIŚCI NAUK PRZYRODNICZYCH I OCHRONY ZDROWIA	A	312,4	49,4	263,0	250,6	40,9	209,7	61,8	8,5	53,3
		B	3,9	1,2	6,7	8,2	3,6	11,0	1,2	0,3	2,6
221	Specjaliści nauk biologicznych	A	7,6	1,7	5,9	6,6	1,3	5,3	1,0	0,4	0,6
		B	0,1	0,0	0,2	0,2	0,1	0,3	0,0	0,0	0,0
222	Specjaliści nauk rolniczych i pokrewni	A	21,2	11,4	9,8	17,4	9,9	7,5	3,8	1,5	2,3
		B	0,3	0,3	0,2	0,6	0,9	0,4	0,1	0,1	0,1
223	Specjaliści ochrony zdrowia (z wyjątkiem pielęgniarek i położnych)	A	94,5	34,0	60,5	69,6	27,5	42,1	24,9	6,5	18,4
		B	1,2	0,8	1,5	2,3	2,4	2,2	0,5	0,2	0,9

TABL. 4. PRACOWNICY ZATRUDNIENI WEDŁUG SEKTORÓW WŁASNOŚCI, PŁCI ORAZ GRUP ZAWODÓW:
WIELKICH, DUŻYCH I ŚREDNICH ZA PAŹDZIERNIK 2008 ROKU (cd.)

WYSZCZEGÓLNIENIE		Ogółem			Sektor publiczny			Sektor prywatny			
		ogółem	mężczy- źni	kobiety	ogółem	mężczy- źni	kobiety	ogółem	mężczy- źni	kobiety	
<i>A</i> - w tysiącach osób											
<i>B</i> - w odsetkach											
<u>2. SPECJALIŚCI (dok.)</u>											
224	<i>Pielęgniarki i położne</i>	<i>A</i>	189,1	2,3	186,8	157,0	2,2	154,8	32,1	0,1	32,0
		<i>B</i>	2,3	0,1	4,8	5,1	0,2	8,1	0,6	0,0	1,6
23	<i>SPECJALIŚCI SZKOLNICTWA</i>	<i>A</i>	749,0	182,7	566,3	712,8	170,5	542,3	36,2	12,2	24,0
		<i>B</i>	9,3	4,5	14,4	23,5	14,8	28,5	0,7	0,4	1,2
231	<i>Nauczyciele szkół wyższych</i>	<i>A</i>	86,9	48,9	38,0	73,1	41,0	32,1	13,8	7,9	5,9
		<i>B</i>	1,1	1,2	1,0	2,4	3,5	1,7	0,2	0,3	0,3
232	<i>Nauczyciele gimnazjów i szkół ponadgimnazjalnych</i>	<i>A</i>	283,3	83,7	199,6	273,9	81,2	192,7	9,4	2,5	6,9
		<i>B</i>	3,5	2,1	5,1	9,0	7,0	10,2	0,2	0,1	0,3
233	<i>Nauczyciele szkół podstawowych i przedszkoli</i>	<i>A</i>	277,1	33,2	243,9	269,3	32,7	236,6	7,8	0,5	7,3
		<i>B</i>	3,4	0,8	6,1	8,9	2,9	12,4	0,2	0,0	0,4
234	<i>Nauczyciele szkół specjalnych</i>	<i>A</i>	30,6	4,8	25,8	29,8	4,6	25,2	0,8	0,2	0,6
		<i>B</i>	0,4	0,1	0,7	1,0	0,4	1,3	0,0	0,0	0,0
235	<i>Pozostali specjaliści szkolnictwa i wychowawcy</i>	<i>A</i>	71,1	12,1	59,0	66,7	11,0	55,7	4,4	1,1	3,3
		<i>B</i>	0,9	0,3	1,5	2,2	1,0	2,9	0,1	0,0	0,2
24	<i>POZOSTALI SPECJALIŚCI</i>	<i>A</i>	582,4	204,1	378,3	233,4	71,6	161,8	349,0	132,5	216,5
		<i>B</i>	7,2	4,9	9,6	7,7	6,3	8,5	7,1	4,5	10,7
	<i>w tym:</i>										
241	<i>Specjaliści do spraw ekonomicznych i zarządzania</i>	<i>A</i>	436,0	149,4	286,6	116,7	31,5	85,2	319,3	117,9	201,4
		<i>B</i>	5,4	3,6	7,3	3,8	2,8	4,5	6,4	4,0	9,9
242	<i>Prawnicy</i>	<i>A</i>	36,7	15,7	21,0	29,5	12,2	17,3	7,2	3,5	3,7
		<i>B</i>	0,5	0,4	0,5	1,0	1,1	0,9	0,1	0,1	0,2
243	<i>Archiwiści, bibliotekoznawcy i specjaliści informacji naukowej</i>	<i>A</i>	10,6	2,3	8,3	10,1	2,1	8,0	0,5	0,2	0,3
		<i>B</i>	0,1	0,1	0,2	0,3	0,2	0,4	0,0	0,0	0,0
244	<i>Specjaliści nauk społecznych i pokrewnych</i>	<i>A</i>	21,8	4,0	17,8	19,2	3,3	15,9	2,6	0,7	1,9
		<i>B</i>	0,3	0,1	0,5	0,6	0,3	0,8	0,1	0,0	0,1
245	<i>Specjaliści kultury i sztuki</i>	<i>A</i>	28,4	14,9	13,5	9,3	4,8	4,5	19,1	10,1	9,0
		<i>B</i>	0,4	0,4	0,3	0,3	0,4	0,2	0,4	0,3	0,4
247	<i>Specjaliści administracji publicznej</i>	<i>A</i>	47,6	16,6	31,0	47,6	16,6	31,0	x	x	x
		<i>B</i>	0,6	0,4	0,8	1,6	1,5	1,6	x	x	x

3. TECHNICY I INNY ŚREDNI PERSONEL

3	<u>RAZEM</u>	<i>A</i>	1016,2	408,8	607,4	448,0	130,0	318,0	568,2	278,8	289,4
		<i>B</i>	12,6	10,0	15,4	14,7	11,4	16,8	11,4	9,4	14,2
31	<i>ŚREDNI PERSONEL TECHNICZNY</i>	<i>A</i>	283,1	208,0	75,1	87,6	63,8	23,8	195,5	144,2	51,3
		<i>B</i>	3,5	5,1	1,9	2,9	5,5	1,3	3,9	4,8	2,5
311	<i>Technicy</i>	<i>A</i>	187,1	140,2	46,9	62,0	44,0	18,0	125,1	96,2	28,9
		<i>B</i>	2,2	3,4	1,2	2,0	3,8	1,0	2,5	3,2	1,4
312	<i>Techniczny personel obsługi komputerów i pokrewni</i>	<i>A</i>	23,8	19,2	4,6	6,7	5,2	1,5	17,1	14,0	3,1
		<i>B</i>	0,3	0,5	0,1	0,2	0,5	0,1	0,3	0,5	0,2

TABL. 4. PRACOWNICY ZATRUDNIENI WEDŁUG SEKTORÓW WŁASNOŚCI, PŁCI ORAZ GRUP ZAWODÓW:
WIELKICH, DUŻYCH I ŚREDNICH ZA PAŹDZIERNIK 2008 ROKU (cd.)

WYSZCZEGÓLNIENIE		Ogółem			Sektor publiczny			Sektor prywatny			
		ogółem	mężczy- źni	kobiety	ogółem	mężczy- źni	kobiety	ogółem	mężczy- źni	kobiety	
<i>A - w tysiącach osób</i>											
<i>B - w odsetkach</i>											
3. TECHNICY I INNY ŚREDNI PERSONEL (dok.)											
313	<i>Operatorzy sprzętu optycznego i elektronicznego</i>	<i>A</i>	5,8	5,1	0,7	2,9	2,6	0,3	2,9	2,5	0,4
		<i>B</i>	0,1	0,1	0,0	0,1	0,2	0,0	0,1	0,1	0,0
314	<i>Pracownicy transportu morskiego, żeglugi śródlądowej i lotnictwa</i>	<i>A</i>	4,2	3,3	0,9	1,7	1,5	0,2	2,5	1,8	0,7
		<i>B</i>	0,1	0,1	0,0	0,1	0,1	0,0	0,0	0,1	0,0
315	<i>Inspektorzy bezpieczeństwa i jakości</i>	<i>A</i>	62,2	40,2	22,0	14,3	10,5	3,8	47,9	29,7	18,2
		<i>B</i>	0,8	1,0	0,6	0,5	0,9	0,2	1,0	0,9	0,9
32	<i>ŚREDNI PERSONEL W ZAKRESIE NAUK BIOLOGICZNYCH I OCHRONY ZDROWIA</i>	<i>A</i>	92,3	25,5	66,8	64,4	20,0	44,4	27,9	5,5	22,4
		<i>B</i>	1,1	0,6	1,7	2,1	1,8	2,3	0,6	0,2	1,1
321	<i>Technicy nauk biologicznych i rolniczych</i>	<i>A</i>	32,6	14,2	18,4	24,6	11,2	13,4	8,0	3,0	5,0
		<i>B</i>	0,4	0,3	0,5	0,8	1,0	0,7	0,2	0,1	0,2
322	<i>Średni personel ochrony zdrowia</i>	<i>A</i>	59,7	11,3	48,4	39,8	8,8	31,0	19,9	2,5	17,4
		<i>B</i>	0,7	0,3	1,2	1,3	0,8	1,6	0,4	0,1	0,9
33	<i>NAUCZYCIELE PRAKTYCZNEJ NAUKI ZAWODU I INSTRUKTORZY</i>	<i>A</i>	11,8	7,8	4,0	9,8	6,3	3,5	2,0	1,5	0,5
		<i>B</i>	0,1	0,2	0,1	0,3	0,6	0,2	0,0	0,1	0,0
34	<i>PRACOWNICY POZOSTAŁYCH SPECJALNOŚCI</i>	<i>A</i>	629,0	167,5	461,5	286,2	39,9	246,3	342,8	127,6	215,2
		<i>B</i>	7,9	4,1	11,7	9,4	3,5	13,0	6,9	4,3	10,6
341	<i>Pracownicy do spraw finansowych i handlowych</i>	<i>A</i>	200,4	106,9	93,5	19,9	6,8	13,1	180,5	100,1	80,4
		<i>B</i>	2,5	2,5	2,4	0,7	0,6	0,7	3,6	3,4	4,0
342	<i>Agenci biur pomagających w prowadzeniu działalności gospodarczej i pośrednicy handlowi</i>	<i>A</i>	24,0	10,4	13,6	6,1	1,1	5,0	17,9	9,3	8,6
		<i>B</i>	0,3	0,3	0,3	0,2	0,1	0,3	0,4	0,3	0,4
343	<i>Średni personel biurowy</i>	<i>A</i>	277,9	31,3	246,6	140,8	15,2	125,6	137,1	16,1	121,0
		<i>B</i>	3,6	0,8	6,3	4,5	1,3	6,6	2,7	0,5	6,0
344	<i>Urzędnicy do spraw podatków, cel i pokrewni</i>	<i>A</i>	66,6	10,2	56,4	66,5	10,2	56,3	0,1	0,0	0,1
		<i>B</i>	0,8	0,2	1,4	2,2	0,9	3,0	0,0	0,0	0,0
346	<i>Pracownicy pomocy społecznej i pracy socjalnej</i>	<i>A</i>	33,5	2,7	30,8	30,7	2,4	28,3	2,8	0,3	2,5
		<i>B</i>	0,4	0,1	0,8	1,0	0,2	1,5	0,1	0,0	0,1
347	<i>Pracownicy działalności artystycznej, rozrywki i sportu</i>	<i>A</i>	8,4	3,9	4,5	4,9	2,3	2,6	3,5	1,6	1,9
		<i>B</i>	0,1	0,1	0,1	0,2	0,2	0,1	0,1	0,1	0,1
348	<i>Pracownicy archiwów, bibliotek i informacji naukowej</i>	<i>A</i>	18,2	2,1	16,1	17,3	1,9	15,4	0,9	0,2	0,7
		<i>B</i>	0,2	0,1	0,4	0,6	0,2	0,8	0,0	0,0	0,0

4. PRACOWNICY BIUROWI

4	RAZEM	<i>A</i>	816,6	294,2	522,4	319,9	82,5	237,4	496,7	211,7	285,0
		<i>B</i>	10,2	7,2	13,3	10,5	7,2	12,5	9,9	7,2	14,0

TABL. 4. PRACOWNICY ZATRUDNIENI WEDŁUG SEKTORÓW WŁASNOŚCI, PŁCI ORAZ GRUP ZAWODÓW: WIELKICH, DUŻYCH I ŚREDNICH ZA PAŹDZIERNIK 2008 ROKU (cd.)

WYSZCZEGÓLNIENIE	Ogółem			Sektor publiczny			Sektor prywatny		
	ogółem	mężczyźni	kobiety	ogółem	mężczyźni	kobiety	ogółem	mężczyźni	kobiety

A - w tysiącach osób

B - w odsetkach

4. PRACOWNICY BIUROWI (dok.)

41	PRACOWNICY OBSŁUGI BIUROWEJ	A	630,2	266,9	363,3	240,0	71,7	168,3	390,2	195,2	195,0
		B	7,9	6,5	9,3	7,9	6,3	8,9	7,8	6,6	9,6
411	Sekretarki i operatorzy maszyn biurowych	A	60,0	4,2	55,8	25,1	0,9	24,2	34,9	3,3	31,6
		B	0,7	0,1	1,4	0,8	0,1	1,3	0,7	0,1	1,6
412	Pracownicy do spraw finansowo-statystycznych	A	44,2	4,7	39,5	18,4	1,5	16,9	25,8	3,2	22,6
		B	0,6	0,1	1,0	0,6	0,1	0,9	0,5	0,1	1,1
413	Pracownicy do spraw ewidencji materiałowej, transportu i produkcji	A	214,3	166,5	47,8	24,5	12,0	12,5	189,8	154,5	35,3
		B	2,7	4,1	1,2	0,8	1,1	0,7	3,8	5,3	1,7
414	Pracownicy poczty i pokrewni	A	49,6	34,4	15,2	46,6	33,4	13,2	3,0	1,0	2,0
		B	0,6	0,8	0,4	1,5	2,9	0,7	0,1	0,0	0,1
419	Pracownicy obsługi biurowej gdzie indziej niesklasyfikowani	A	262,1	57,1	205,0	125,4	23,9	101,5	136,7	33,2	103,5
		B	3,3	1,4	5,3	4,2	2,1	5,3	2,7	1,1	5,1
42	PRACOWNICY OBROTU PIENIĘŻNEGO I OBSŁUGI KLIENTÓW	A	186,4	27,3	159,1	79,9	10,8	69,1	106,5	16,5	90,0
		B	2,3	0,7	4,0	2,6	0,9	3,6	2,1	0,6	4,4
421	Pracownicy obrotu pieniężnego	A	152,3	22,7	129,6	68,6	10,2	58,4	83,7	12,5	71,2
		B	1,9	0,6	3,3	2,2	0,8	3,0	1,6	0,5	3,5
422	Informatorzy, pracownicy biur podróży, recepcjoniści i telefoniści	A	34,1	4,6	29,5	11,3	0,6	10,7	22,8	4,0	18,8
		B	0,4	0,1	0,7	0,4	0,1	0,6	0,5	0,1	0,9

5. PRACOWNICY USŁUG OSOBISTYCH I SPRZEDAWCY

5	RAZEM	A	665,1	224,3	440,8	91,6	30,3	61,3	573,5	194,0	379,5
		B	8,3	5,5	11,2	3,0	2,7	3,2	11,5	6,6	18,7
51	PRACOWNICY USŁUG OSOBISTYCH I OCHRONY	A	258,6	130,0	128,6	89,8	29,5	60,3	168,8	100,5	68,3
		B	3,2	3,2	3,3	2,9	2,6	3,1	3,4	3,4	3,4
511	Stewardzi, konduktorzy i przewodnicy	A	7,7	5,3	2,4	5,0	3,9	1,1	2,7	1,4	1,3
		B	0,1	0,1	0,1	0,2	0,3	0,1	0,1	0,0	0,1
512	Pracownicy usług domowych i gastronomicznych	A	114,8	26,7	88,1	39,7	2,1	37,6	75,1	24,6	50,5
		B	1,4	0,7	2,2	1,2	0,2	1,9	1,5	0,8	2,5
513	Pracownicy opieki osobistej i pokrewni	A	27,7	4,6	23,1	23,8	4,6	19,2	3,9	0,0	3,9
		B	0,3	0,1	0,6	0,8	0,4	1,0	0,1	0,0	0,2
514	Pozostali pracownicy usług osobistych	A	6,5	1,5	5,0	0,7	0,4	0,3	5,8	1,1	4,7
		B	0,1	0,0	0,1	0,0	0,0	0,0	0,1	0,0	0,2
515	Pracownicy usług ochrony	A	101,9	91,9	10,0	20,6	18,5	2,1	81,3	73,4	7,9
		B	1,3	2,3	0,3	0,7	1,7	0,1	1,6	2,6	0,4
52	MODELKI, SPRZEDAWCY I DEMONSTRATORZY	A	406,5	94,3	312,2	1,8	0,8	1,0	404,7	93,5	311,2
		B	5,1	2,3	7,9	0,1	0,1	0,1	8,1	3,2	15,3
521	Modelki, modele i pokrewni	A	0,8	0,1	0,7	-	-	-	0,8	0,1	0,7
		B	0,0	0,0	0,0	-	-	-	0,0	0,0	0,0
522	Sprzedawcy i demonstratorzy	A	405,7	94,2	311,5	1,8	0,8	1,0	403,9	93,4	310,5
		B	5,1	2,3	7,9	0,1	0,1	0,1	8,1	3,2	15,3

TABL. 4. PRACOWNICY ZATRUDNIENI WEDŁUG SEKTORÓW WŁASNOŚCI, PŁCI ORAZ GRUP ZAWODÓW:
WIELKICH, DUŻYCH I ŚREDNICH ZA PAŹDZIERNIK 2008 ROKU (cd.)

WYSZCZEGÓLNIENIE	Ogółem			Sektor publiczny			Sektor prywatny		
	ogółem	mężczyźni	kobiety	ogółem	mężczyźni	kobiety	ogółem	mężczyźni	kobiety

A - w tysiącach osób

B - w odsetkach

6. ROLNICY, OGRODNICY, LEŚNICY I RYBACY

6	RAZEM	A	19,1	12,8	6,3	6,2	4,4	1,8	12,9	8,4	4,5
		B	0,2	0,3	0,2	0,2	0,4	0,1	0,3	0,3	0,2
61	ROLNICY	A	6,5	4,7	1,8	3,0	2,3	0,7	3,5	2,4	1,1
		B	0,0	0,1	0,0	0,1	0,2	0,0	0,1	0,1	0,0
611	Rolnicy produkcji roślinnej	A	1,8	1,1	0,7	0,8	0,5	0,3	1,0	0,6	0,4
		B	0,0	0,0	0,0	0,1	0,0	0,0	0,1	0,1	0,0
612	Hodowcy zwierząt i pokrewni	A	2,8	2,0	0,8	1,3	1,1	0,2	1,5	0,9	0,6
		B	0,0	0,1	0,0	0,0	0,1	0,0	0,0	0,0	0,0
613	Rolnicy produkcji roślinnej i zwierzęcej	A	1,9	1,6	0,3	0,9	0,7	0,2	1,0	0,9	0,1
		B	0,0	0,0	0,0	0,0	0,1	0,0	0,0	0,0	0,0
62	OGRODNICY	A	7,8	3,5	4,3	2,0	1,0	1,0	5,8	2,5	3,3
		B	0,1	0,1	0,2	0,1	0,1	0,1	0,1	0,1	0,2
63	LEŚNICY I RYBACY	A	4,8	4,6	0,2	1,2	1,1	0,1	3,6	3,5	0,1
		B	0,1	0,1	0,0	0,0	0,1	0,0	0,1	0,1	0,0
w tym:											
631	Robotnicy leśni i pokrewni	A	4,0	3,8	0,2	0,9	0,8	0,1	3,1	3,0	0,1
		B	0,1	0,1	0,0	0,0	0,1	0,0	0,1	0,1	0,0
632	Rybacy śródlądowi	A	0,7	0,7	0,0	0,2	0,2	0,0	0,5	0,5	0,0
		B	0,0	0,0	0,0	0,0	0,0	0,0	0,0	0,0	0,0

7. ROBOTNICY PRZEMYSŁOWI I RZEMIEŚLNICY

7	RAZEM	A	1309,5	1063,5	246,0	219,4	211,9	7,5	1090,1	851,6	238,5
		B	16,3	25,8	6,3	7,2	18,6	0,4	21,8	28,7	11,7
71	GÓRNICY I ROBOTNICY BUDOWLANI	A	302,0	295,8	6,2	77,5	77,0	0,5	224,5	218,8	5,7
		B	3,8	7,2	0,2	2,5	6,7	0,0	4,5	7,4	0,3
711	Górnicy i robotnicy obróbki kamienia	A	47,9	47,8	0,1	34,3	34,3	0,0	13,6	13,5	0,1
		B	0,6	1,2	0,0	1,1	2,9	0,0	0,3	0,5	0,0
712	Robotnicy budowlani robót stanu surowego i pokrewni	A	126,3	125,1	1,2	16,6	16,3	0,3	109,7	108,8	0,9
		B	1,6	3,0	0,0	0,5	1,4	0,0	2,2	3,6	0,0
713	Robotnicy budowlani robót wykończeniowych i pokrewni	A	93,9	90,5	3,4	23,6	23,5	0,1	70,3	67,0	3,3
		B	1,2	2,2	0,2	0,8	2,1	0,0	1,4	2,3	0,2
714	Malarze, pracownicy czyszczący konstrukcje budowlane i pokrewni	A	33,9	32,4	1,5	3,0	2,9	0,1	30,9	29,5	1,4
		B	0,4	0,8	0,0	0,1	0,3	0,0	0,6	1,0	0,1
72	ROBOTNICY OBRÓBKII METALI I MECHANICY MASZYN I URZĄDZEŃ	A	578,4	559,0	19,4	132,5	130,1	2,4	445,9	428,9	17,0
		B	7,2	13,5	0,5	4,4	11,5	0,1	8,9	14,4	0,8

TABL. 4. PRACOWNICY ZATRUDNIENI WEDŁUG SEKTORÓW WŁASNOŚCI, PŁCI ORAZ GRUP ZAWODÓW:
WIELKICH, DUŻYCH I ŚREDNICH ZA PAŹDZIERNIK 2008 ROKU (cd.)

WYSZCZEGÓLNIENIE	Ogółem			Sektor publiczny			Sektor prywatny		
	ogółem	mężczyźni	kobiety	ogółem	mężczyźni	kobiety	ogółem	mężczyźni	kobiety

A - w tysiącach osób

B - w odsetkach

7. ROBOTNICY PRZEMYSŁOWI I RZEMIEŚLNICY (dok.)

721	Formierze odlewniczy, spawacze, blacharze, monterzy konstrukcji metalowych i pokrewni	A	107,9	105,0	2,9	11,9	11,8	0,1	96,0	93,2	2,8
		B	1,3	2,6	0,1	0,4	1,0	0,1	1,9	3,1	0,1
722	Kowale, ślusarze i pokrewni	A	199,6	194,4	5,2	34,4	33,6	0,8	165,2	160,8	4,4
		B	2,5	4,6	0,1	1,1	3,0	0,0	3,3	5,4	0,2
723	Mechanicy maszyn i urządzeń	A	118,2	116,4	1,8	32,5	32,0	0,5	85,7	84,4	1,3
		B	1,5	2,8	0,0	1,1	2,8	0,0	1,7	2,9	0,1
724	Elektrycy	A	130,5	126,9	3,6	49,6	48,8	0,8	80,9	78,1	2,8
		B	1,6	3,1	0,1	1,7	4,4	0,0	1,6	2,6	0,1
725	Monterzy elektroniki i pokrewni	A	22,2	16,3	5,9	4,1	3,9	0,2	18,1	12,4	5,7
		B	0,3	0,4	0,2	0,1	0,3	0,0	0,4	0,4	0,3
73	ROBOTNICZY ZAWODÓW PRECYZYJNYCH, CERAMICY, WYTWÓRCY WYROBÓW GALANTERYJNYCH, ROBOTNICZY POLIGRAFICZNI I POKREWNI	A	39,5	19,9	19,6	3,0	1,4	1,6	36,5	18,5	18,0
		B	0,5	0,5	0,5	0,1	0,1	0,1	0,7	0,6	0,9
731	Robotnicy produkcji wyrobów precyzyjnych z metalu i materiałów pokrewnych	A	4,1	2,8	1,3	0,6	0,6	0,0	3,5	2,2	1,3
		B	0,1	0,1	0,0	0,1	0,1	0,1	0,1	0,1	0,1
732	Ceramicy, szklarze i pokrewni	A	18,3	9,7	8,6	1,1	0,4	0,7	17,2	9,3	7,9
		B	0,2	0,2	0,2	0,0	0,0	0,0	0,3	0,3	0,4
733	Wytwórcy wyrobów galanteryjnych, pamiątkarskich i pokrewni	A	2,1	0,1	2,0	0,0	0,0	0,0	2,1	0,1	2,0
		B	0,0	0,0	0,1	0,0	0,0	0,0	0,0	0,0	0,1
734	Robotnicy poligraficzni i pokrewni	A	15,0	7,3	7,7	1,3	0,4	0,9	13,7	6,9	6,8
		B	0,2	0,2	0,2	0,0	0,0	0,0	0,3	0,2	0,3
74	POZOSTALI ROBOTNICZY PRZEMYSŁOWI I RZEMIEŚLNICY	A	389,6	188,8	200,8	6,4	3,4	3,0	383,2	185,4	197,8
		B	4,8	4,6	5,1	0,2	0,3	0,2	7,7	6,3	9,7
741	Robotnicy w przetwórstwie spożywczym	A	126,3	70,1	56,2	0,5	0,3	0,2	125,8	69,8	56,0
		B	1,6	1,7	1,4	0,0	0,0	0,0	2,5	2,4	2,7
742	Robotnicy obróbki drewna, stolarze meblowi i pokrewni	A	112,5	92,0	20,5	2,7	2,4	0,3	109,8	89,6	20,2
		B	1,4	2,3	0,5	0,1	0,3	0,0	2,2	3,0	1,0
743	Robotnicy produkcji wyrobów włókienniczych, odzieży i pokrewni	A	134,0	20,9	113,1	2,9	0,5	2,4	131,1	20,4	110,7
		B	1,6	0,5	2,9	0,1	0,0	0,2	2,7	0,7	5,5
744	Robotnicy obróbki skóry	A	16,8	5,8	11,0	0,3	0,2	0,1	16,5	5,6	10,9
		B	0,2	0,1	0,3	0,0	0,0	0,0	0,3	0,2	0,5

8. OPERATORZY I MONTERZY MASZYN I URZĄDZEŃ

8	RAZEM	A	984,5	806,7	177,8	191,3	171,1	20,2	793,2	635,6	157,6
		B	12,3	19,7	4,5	6,3	15,0	1,1	15,9	21,4	7,7
81	OPERATORZY MASZYN I URZĄDZEŃ WYDOBYWCZYCH I PRZETWÓRCZYCH	A	188,6	166,0	22,6	58,7	53,8	4,9	129,9	112,2	17,7
		B	2,3	4,0	0,6	1,9	4,7	0,3	2,6	3,8	0,9

TABL. 4. PRACOWNICY ZATRUDNIENI WEDŁUG SEKTORÓW WŁASNOŚCI, PŁCI ORAZ GRUP ZAWODÓW: WIELKICH, DUŻYCH I ŚREDNICH ZA PAŹDZIERNIK 2008 ROKU (cd.)

WYSZCZEGÓLNIENIE		Ogółem			Sektor publiczny			Sektor prywatny			
		ogółem	mężczyźni	kobiety	ogółem	mężczyźni	kobiety	ogółem	mężczyźni	kobiety	
<i>A - w tysiącach osób</i>											
<i>B - w odsetkach</i>											
8. OPERATORZY I MONTERZY MASZYN I URZADZEŃ (cd.)											
811	Operatorzy maszyn i urządzeń wydobywczych i pokrewni	A	28,6	26,4	2,2	15,3	13,2	2,1	13,3	13,2	0,1
		B	0,4	0,6	0,1	0,5	1,2	0,2	0,3	0,4	0,0
812	Operatorzy maszyn i urządzeń hutniczych i pokrewni	A	23,0	21,4	1,6	1,3	1,2	0,1	21,7	20,2	1,5
		B	0,3	0,5	0,0	0,0	0,1	0,0	0,4	0,7	0,1
813	Operatorzy urządzeń do produkcji wyrobów szklanych, ceramicznych i pokrewni	A	16,2	13,6	2,6	0,6	0,4	0,2	15,6	13,2	2,4
		B	0,2	0,3	0,1	0,0	0,0	0,0	0,3	0,4	0,1
814	Operatorzy maszyn i urządzeń do obróbki drewna i produkcji papieru	A	20,1	16,9	3,2	0,7	0,4	0,3	19,4	16,5	2,9
		B	0,3	0,4	0,1	0,0	0,0	0,0	0,4	0,6	0,1
815	Operatorzy urządzeń przemysłu chemicznego	A	37,2	31,8	5,4	8,3	7,6	0,7	28,9	24,2	4,7
		B	0,4	0,8	0,1	0,3	0,7	0,0	0,6	0,9	0,2
816	Operatorzy urządzeń energetycznych i pokrewni	A	54,3	51,9	2,4	32,5	31,0	1,5	21,8	20,9	0,9
		B	0,6	1,3	0,1	1,1	2,7	0,1	0,4	0,7	0,0
817	Operatorzy zautomatyzowanych linii produkcyjnych i robotów przemysłowych w przemyśle elektromaszynowym	A	9,2	4,0	5,2	0,0	0,0	-	9,2	4,0	5,2
		B	0,1	0,1	0,1	0,0	0,0	-	0,2	0,1	0,4
82	OPERATORZY I MONTERZY MASZYN	A	391,6	253,2	138,4	18,9	15,1	3,8	372,7	238,1	134,6
		B	4,9	6,2	3,5	0,6	1,3	0,2	7,5	8,0	6,5
821	Operatorzy maszyn do produkcji wyrobów z metali i mineralów	A	78,5	66,4	12,1	2,3	2,1	0,2	76,2	64,3	11,9
		B	1,0	1,6	0,3	0,1	0,2	0,1	1,5	2,1	0,6
822	Operatorzy maszyn i urządzeń do produkcji wyrobów chemicznych	A	18,5	11,9	6,6	1,6	0,8	0,8	16,9	11,1	5,8
		B	0,2	0,3	0,2	0,1	0,1	0,1	0,3	0,4	0,3
823	Operatorzy maszyn do produkcji wyrobów z gumy i tworzyw sztucznych	A	54,4	35,6	18,8	1,6	1,3	0,3	52,8	34,3	18,5
		B	0,7	0,9	0,5	0,1	0,1	0,0	1,1	1,2	0,8
824	Operatorzy maszyn do produkcji wyrobów z drewna	A	6,6	5,3	1,3	0,0	0,0	-	6,6	5,3	1,3
		B	0,1	0,1	0,0	0,0	0,0	-	0,1	0,2	0,1
825	Operatorzy maszyn poligraficznych i papierniczo-przetwórczych	A	30,1	24,9	5,2	1,7	1,2	0,5	28,4	23,7	4,7
		B	0,4	0,6	0,1	0,1	0,1	0,0	0,6	0,8	0,2
826	Operatorzy maszyn w przemyśle włókienniczym	A	24,7	10,3	14,4	0,9	0,4	0,5	23,8	9,9	13,9
		B	0,3	0,3	0,4	0,0	0,0	0,0	0,5	0,3	0,7
827	Operatorzy maszyn i urządzeń przemysłu spożywczego	A	35,2	21,3	13,9	1,3	0,9	0,4	33,9	20,4	13,5
		B	0,4	0,5	0,4	0,0	0,1	0,0	0,7	0,7	0,7
828	Monterzy	A	114,3	58,2	56,1	7,8	7,2	0,6	106,5	51,0	55,5
		B	1,4	1,4	1,3	0,2	0,6	0,0	2,1	1,7	2,6
829	Operatorzy maszyn gdzie indziej niesklasyfikowani	A	29,3	19,3	10,0	1,7	1,2	0,5	27,6	18,1	9,5
		B	0,4	0,5	0,3	0,0	0,1	0,0	0,6	0,6	0,5
83	KIEROWCY I OPERATORZY POJAZDÓW	A	404,3	387,5	16,8	113,7	102,2	11,5	290,6	285,3	5,3
		B	5,1	9,5	0,4	3,8	9,0	0,6	5,8	9,6	0,3
831	Maszyniści kolejowi, dźwurni ruchu i pokrewni	A	46,9	36,6	10,3	36,9	27,3	9,6	10,0	9,3	0,7
		B	0,6	0,9	0,3	1,2	2,4	0,5	0,2	0,3	0,0

TABL. 4. PRACOWNICY ZATRUDNIENI WEDŁUG SEKTORÓW WŁASNOŚCI, PŁCI ORAZ GRUP ZAWODÓW: WIELKICH, DUŻYCH I ŚREDNICH ZA PAŹDZIERNIK 2008 ROKU (dok.)

WYSZCZEGÓLNIENIE <i>A</i> - w tysiącach osób <i>B</i> - w odsetkach	Ogółem			Sektor publiczny			Sektor prywatny		
	ogółem	mężczyźni	kobiety	ogółem	mężczyźni	kobiety	ogółem	mężczyźni	kobiety

8. OPERATORZY I MONTERZY MASZYN I URZADZEŃ (dok.)

832 Kierowcy pojazdów	<i>A</i>	262,4	260,5	1,9	62,6	61,4	1,2	199,8	199,1	0,7
	<i>B</i>	3,3	6,4	0,0	2,2	5,4	0,1	4,0	6,7	0,0
833 Operatorzy pojazdów wolnobieżnych i pokrewni	<i>A</i>	93,9	89,3	4,6	13,5	12,8	0,7	80,4	76,5	3,9
	<i>B</i>	1,2	2,2	0,1	0,4	1,1	0,0	1,6	2,6	0,3
834 Marynarze i pokrewni	<i>A</i>	1,1	1,1	-	0,7	0,7	-	0,4	0,4	-
	<i>B</i>	0,0	0,0	-	0,0	0,1	-	0,0	0,0	-

9. PRACOWNICY PRZY PRACACH PROSTYCH

9 RAZEM	<i>A</i>	796,9	343,8	453,1	321,2	97,8	223,4	475,7	246,0	229,7
	<i>B</i>	9,9	8,4	11,5	10,6	8,6	11,8	9,5	8,3	11,3
91 PRACOWNICY PRZY PRACACH PROSTYCH W HANDLU I USŁUGACH	<i>A</i>	515,0	151,9	363,1	290,8	71,9	218,9	224,2	80,0	144,2
	<i>B</i>	6,4	3,7	9,2	9,6	6,3	11,5	4,5	2,7	7,1
<i>w tym:</i>										
913 Pomoce domowe, sprzątaczk i praczki	<i>A</i>	317,4	24,4	293,0	181,4	9,6	171,8	136,0	14,8	121,2
	<i>B</i>	4,0	0,6	7,5	6,0	0,8	9,0	2,7	0,5	6,0
914 Gospodarze budynków, zmywacze szyb i pokrewni	<i>A</i>	66,8	44,0	22,8	31,5	23,1	8,4	35,3	20,9	14,4
	<i>B</i>	0,8	1,1	0,6	1,0	2,0	0,4	0,7	0,7	0,7
915 Gońcy, багаżowi, portierzy i pokrewni	<i>A</i>	113,3	69,2	44,1	70,6	33,1	37,5	42,7	36,1	6,6
	<i>B</i>	1,4	1,7	1,1	2,3	2,9	2,0	0,9	1,2	0,3
916 Ładowacze nieczystości i pokrewni	<i>A</i>	17,0	14,1	2,9	7,3	6,0	1,3	9,7	8,1	1,6
	<i>B</i>	0,2	0,3	0,1	0,2	0,5	0,1	0,2	0,3	0,1
92 ROBOTNICZY POMOCNICZY W ROLNICTWIE, RYBOLÓWSTWIE I POKREWNi	<i>A</i>	14,4	9,2	5,2	3,4	2,3	1,1	11,0	6,9	4,1
	<i>B</i>	0,2	0,2	0,1	0,1	0,2	0,1	0,2	0,2	0,2
93 ROBOTNICZY POMOCNICZY W GÓRNICTWIE, PRZEMYSŁE, BUDOWNICTWIE I TRANSPORCIE	<i>A</i>	267,5	182,7	84,8	27,0	23,6	3,4	240,5	159,1	81,4
	<i>B</i>	3,3	4,5	2,2	0,9	2,1	0,2	4,8	5,4	4,0
931 Robotnicy pomocniczy w górnictwie i budownictwie	<i>A</i>	82,7	81,8	0,9	16,3	16,0	0,3	66,4	65,8	0,6
	<i>B</i>	1,0	2,0	0,0	0,6	1,4	0,0	1,3	2,3	0,0
932 Robotnicy przy pracach prostych w przemyśle	<i>A</i>	143,0	64,5	78,5	6,7	4,5	2,2	136,3	60,0	76,3
	<i>B</i>	1,8	1,6	2,1	0,2	0,4	0,2	2,7	2,0	3,8
933 Robotnicy pomocniczy transportu i tragarze	<i>A</i>	41,8	36,4	5,4	4,0	3,1	0,9	37,8	33,3	4,5
	<i>B</i>	0,5	0,9	0,1	0,1	0,3	0,0	0,8	1,1	0,2

TABL. 5. PRZECIĘTNE WYNAGRODZENIA BRUTTO PRACOWNIKÓW ZATRUDNIONYCH WEDŁUG SEKTORÓW WŁASNOŚCI, PŁCI ORAZ GRUP ZAWODÓW: WIELKICH, DUŻYCH I ŚREDNICH ZA PAŹDZIERNIK 2008 ROKU

WYSZCZEGÓLNIENIE		Ogółem			Sektor publiczny			Sektor prywatny			
		ogółem	mężczyźni	kobiety	ogółem	mężczyźni	kobiety	ogółem	mężczyźni	kobiety	
A - w złotych B - OGÓŁEM = 100,0											
0	OGÓŁEM	A	3232,07	3557,24	2892,88	3432,29	3899,32	3151,61	3110,28	3425,47	2651,50
		B	100,0	100,0	100,0	100,0	100,0	100,0	100,0	100,0	100,0
1. PRZEDSTAWICIELE WŁADZ PUBLICZNYCH, WYŻSI URZĘDNIICY I KIEROWNICY											
1	RAZEM	A	7219,37	8211,12	5797,39	6311,70	7267,04	5519,18	7637,62	8513,81	5998,54
		B	223,4	230,8	200,4	183,9	186,4	175,1	245,6	248,5	226,2
	w tym:										
12	KIEROWNICY DUŻYCH I ŚREDNICH ORGANIZACJI	A	7215,29	8207,64	5795,06	6216,38	7117,58	5496,15	7646,93	8528,98	6000,83
		B	223,2	230,7	200,3	181,1	182,5	174,4	245,9	249,0	226,3
121	Dyrektorzy generalni, wykonawczy, prezesi i ich zastępcy	A	10171,81	11450,43	7514,08	7285,91	8741,04	5915,42	11552,56	12271,06	9198,50
		B	314,7	321,9	259,7	212,3	224,2	187,7	371,4	358,2	346,9
122	Kierownicy wewnętrznych jednostek organizacyjnych działalności podstawowej	A	5434,57	6165,51	4523,32	5796,37	6637,13	5169,06	5301,08	6041,99	4180,52
		B	168,1	173,3	156,4	168,9	170,2	164,0	170,4	176,4	157,7
123	Kierownicy pozostałych wewnętrznych jednostek organizacyjnych	A	6351,41	6850,94	5734,55	5702,49	6100,11	5408,57	6638,35	7082,67	5946,49
		B	196,5	192,6	198,2	166,1	156,4	171,6	213,4	206,8	224,3
13	KIEROWNICY MAŁYCH PRZEDSIĘBIORSTW	A	5615,52	5789,41	5173,23	5518,88	5840,27	4881,10	5630,53	5782,17	5228,71
		B	173,7	162,8	178,8	160,8	149,8	154,9	181,0	168,8	197,2
2. SPECJALIŚCI											
2	RAZEM	A	3979,02	4795,72	3568,75	3695,42	4343,20	3462,78	4562,16	5309,45	3876,24
		B	123,1	134,8	123,4	107,7	111,4	109,9	146,7	155,0	146,2
21	SPECJALIŚCI NAUK FIZYCZNYCH, MATEMATYCZNYCH I TECHNICZNYCH	A	5056,94	5287,53	4171,20	4550,72	4841,63	3853,03	5278,82	5453,33	4415,30
		B	156,5	148,6	144,2	132,6	124,2	122,3	169,7	159,2	166,5
211	Fizycy, chemicy i pokrewni	A	3854,98	4215,94	3515,65	3685,12	3947,35	3420,74	4357,12	5137,05	3762,01
		B	119,3	118,5	121,5	107,4	101,2	108,5	140,1	150,0	141,9
212	Matematycy, statystycy i pokrewni	A	3610,55	4054,72	3483,35	3528,51	3944,82	3423,55	4246,10	4497,23	4087,28
		B	111,7	114,0	120,4	102,8	101,2	108,6	136,5	131,3	154,1
213	Informatycy	A	5491,89	5529,31	5270,45	4448,78	4415,09	4613,36	5796,18	5842,00	5507,91
		B	169,9	155,4	182,2	129,6	113,2	146,4	186,4	170,5	207,7
214	Inżynierowie i pokrewni	A	4940,76	5200,13	3940,20	4781,37	5122,35	3878,29	5010,79	5230,24	3982,59
		B	152,9	146,2	136,2	139,3	131,4	123,1	161,1	152,7	150,2
22	SPECJALIŚCI NAUK PRZYRODNICZYCH I OCHRONY ZDROWIA	A	3637,85	5265,12	3332,13	3709,14	5400,73	3378,72	3348,91	4608,89	3149,11
		B	112,6	148,0	115,2	108,1	138,5	107,2	107,7	134,5	118,8
221	Specjaliści nauk biologicznych	A	3350,60	3414,92	3332,58	3349,98	3392,63	3339,29	3354,61	3500,13	3280,12
		B	103,7	96,0	115,2	97,6	87,0	106,0	107,9	102,2	123,7
222	Specjaliści nauk rolniczych i pokrewni	A	3734,38	4090,90	3314,44	3650,63	3976,09	3219,95	4121,11	4830,81	3631,74
		B	115,5	115,0	114,6	106,4	102,0	102,2	132,5	141,0	137,0
223	Specjaliści ochrony zdrowia (z wyjątkiem pielęgniarek i położnych)	A	5114,76	5903,30	4672,42	5414,36	6195,78	4903,55	4276,00	4652,56	4144,53
		B	158,2	166,0	161,5	157,7	158,9	155,6	137,5	135,8	156,3

TABL. 5. PRZECIĘTNE WYNAGRODZENIA BRUTTO PRACOWNIKÓW ZATRUDNIONYCH WEDŁUG SEKTORÓW WŁASNOŚCI, PŁCI ORAZ GRUP ZAWODÓW: WIELKICH, DUŻYCH I ŚREDNICH ZA PAŹDZIERNIK 2008 ROKU (cd.)

WYSZCZEGÓLNIENIE	Ogółem			Sektor publiczny			Sektor prywatny		
	ogółem	mężczyźni	kobiety	ogółem	mężczyźni	kobiety	ogółem	mężczyźni	kobiety

A - w złotych
B - OGÓLEM = 100,0

2. SPECJALIŚCI (dok.)

224	Pielęgniarki i położne	A	2900,77	3064,39	2898,72	2974,36	3071,98	2972,97	2541,69	2949,00	2539,85
		B	89,7	86,1	100,2	86,7	78,8	94,3	81,7	86,1	95,8
23	SPECJALIŚCI SZKOLNICTWA	A	3316,12	3620,89	3217,79	3321,51	3595,29	3235,47	3209,58	3977,67	2815,86
		B	102,6	101,8	111,2	96,8	92,2	102,7	103,2	116,1	106,2
231	Nauczyciele szkół wyższych	A	4889,56	5251,16	4423,79	4957,19	5334,67	4474,76	4529,95	4816,52	4144,95
		B	151,3	147,6	152,9	144,4	136,8	142,0	145,6	140,6	156,3
232	Nauczyciele gimnazjów i szkół ponadgimnazjalnych	A	3113,90	2998,45	3162,32	3134,64	3016,77	3184,23	2503,66	2420,40	2535,43
		B	96,3	84,3	109,3	91,3	77,4	101,0	80,5	70,7	95,6
233	Nauczyciele szkół podstawowych i przedszkoli	A	3049,55	2820,54	3080,70	3071,53	2817,00	3106,71	2287,63	3062,97	2236,92
		B	94,4	79,3	106,5	89,5	72,2	98,6	73,6	89,4	84,4
234	Nauczyciele szkół specjalnych	A	3677,00	3553,79	3700,21	3697,51	3603,41	3714,72	2930,12	2622,07	3062,07
		B	113,8	99,9	127,9	107,7	92,4	117,9	94,2	76,5	115,5
235	Pozostali specjaliści szkolnictwa i wychowawcy	A	3083,12	3559,01	2985,99	3137,56	3686,23	3029,14	2264,66	2228,92	2275,78
		B	95,4	100,1	103,2	91,4	94,5	96,1	72,8	65,1	85,8
24	POZOSTALI SPECJALIŚCI	A	4557,24	5261,27	4177,33	4546,80	5149,01	4280,27	4564,22	5321,92	4100,41
		B	141,0	147,9	144,4	132,5	132,0	135,8	146,7	155,4	154,6
	w tym:										
241	Specjaliści do spraw ekonomicznych i zarządzania	A	4484,83	5252,48	4084,70	4362,50	4997,72	4127,30	4529,51	5320,59	4066,70
		B	138,8	147,7	141,2	127,1	128,2	131,0	145,6	155,3	153,4
242	Prawnicy	A	6325,10	6584,60	6129,75	6539,41	6867,59	6307,34	5441,04	5602,66	5284,22
		B	195,7	185,1	211,9	190,5	176,1	200,1	174,9	163,6	199,3
243	Archiwiści, bibliotekoznawcy i specjaliści informacji naukowej	A	2995,83	3114,65	2962,60	2976,74	3044,47	2958,83	3407,76	3862,91	3073,98
		B	92,7	87,6	102,4	86,7	78,1	93,9	109,6	112,8	115,9
244	Specjaliści nauk społecznych i pokrewnych	A	3694,85	4046,22	3616,22	3665,13	3950,14	3606,47	3906,25	4478,86	3694,90
		B	114,3	113,7	125,0	106,8	101,3	114,4	125,6	130,8	139,4
245	Specjaliści kultury i sztuki	A	4912,44	5233,73	4560,50	4830,85	4961,04	4691,21	4951,85	5363,47	4496,33
		B	152,0	147,1	157,6	140,7	127,2	148,9	159,2	156,6	169,6
247	Specjaliści administracji publicznej	A	4449,12	4914,32	4200,17	4449,12	4914,32	4200,17	x	x	x
		B	137,7	138,2	145,2	129,6	126,0	133,3	x	x	x

3. TECHNICY I INNY ŚREDNI PERSONEL

3	RAZEM	A	3341,58	3795,81	3035,85	3234,27	3769,02	3015,69	3426,19	3808,30	3058,01
		B	103,4	106,7	104,9	94,2	96,7	95,7	110,2	111,2	115,3
31	ŚREDNI PERSONEL TECHNICZNY	A	3645,84	3911,55	2909,35	3952,83	4231,87	3206,09	3508,34	3770,03	2771,38
		B	112,8	110,0	100,6	115,2	108,5	101,7	112,8	110,1	104,5
311	Technicy	A	3748,62	4018,82	2941,47	3983,68	4354,36	3079,95	3632,32	3865,73	2855,20
		B	116,0	113,0	101,7	116,1	111,7	97,7	116,8	112,9	107,7
312	Techniczny personel obsługi komputerów i pokrewni	A	3469,39	3501,82	3333,95	3178,74	3109,25	3421,82	3583,88	3648,75	3291,59
		B	107,3	98,4	115,2	92,6	79,7	108,6	115,2	106,5	124,1

TABL. 5. PRZECIĘTNE WYNAGRODZENIA BRUTTO PRACOWNIKÓW ZATRUDNIONYCH WEDŁUG SEKTORÓW WŁASNOŚCI, PŁCI ORAZ GRUP ZAWODÓW: WIELKICH, DUŻYCH I ŚREDNICH ZA PAŹDZIERNIK 2008 ROKU (cd.)

WYSZCZEGÓLNIENIE	Ogółem			Sektor publiczny			Sektor prywatny		
	ogółem	mężczyźni	kobiety	ogółem	mężczyźni	kobiety	ogółem	mężczyźni	kobiety

A - w złotych

B - OGÓLEM = 100,0

3. TECHNICY I INNY ŚREDNI PERSONEL (dok.)

313	Operatorzy sprzętu optycznego i elektronicznego	A	5065,2	5267,4	3511,2	4636,6	4758,9	3653,4	5491,2	5777,9	3380,5
		B	156,7	148,1	121,4	135,1	122,0	115,9	176,5	168,7	127,5
314	Pracownicy transportu morskiego, żeglugi śródlądowej i lotnictwa	A	6446,79	6649,68	5678,98	8502,61	8099,07	11142,52	5016,07	5463,80	3756,16
		B	199,5	186,9	196,3	247,7	207,7	353,6	161,3	159,5	141,7
315	Inspektorzy bezpieczeństwa i jakości	A	3083,81	3335,46	2623,78	3500,61	3605,41	3207,24	2959,36	3239,58	2503,30
		B	95,4	93,8	90,7	102,0	92,5	101,8	95,1	94,6	94,4
32	ŚREDNI PERSONEL W ZAKRESIE NAUK BIOLOGICZNYCH I OCHRONY ZDROWIA	A	2711,17	3275,22	2496,07	2819,76	3344,76	2583,15	2460,46	3020,96	2323,66
		B	83,9	92,1	86,3	82,2	85,8	82,0	79,1	88,2	87,6
321	Technicy nauk biologicznych i rolniczych	A	3099,72	3787,73	2568,49	3195,11	3892,21	2615,80	2805,39	3402,38	2439,98
		B	95,9	106,5	88,8	93,1	99,8	83,0	90,2	99,3	92,0
322	Średni personel ochrony zdrowia	A	2498,75	2628,61	2468,53	2587,19	2651,13	2568,95	2322,11	2547,15	2290,67
		B	77,3	73,9	85,3	75,4	68,0	81,5	74,7	74,4	86,4
33	NAUCZYCIELE PRAKTYCZNEJ NAUKI ZAWODU I INSTRUKTORZY	A	2651,00	2775,73	2407,36	2688,51	2812,41	2463,01	2468,02	2619,57	2037,92
		B	82,0	78,0	83,2	78,3	72,1	78,2	79,3	76,5	76,9
34	PRACOWNICY POZOSTAŁYCH SPECJALNOŚCI	A	3310,13	3778,94	3140,00	3126,44	3394,44	3083,02	3463,53	3899,21	3205,22
		B	102,4	106,2	108,5	91,1	87,1	97,8	111,4	113,8	120,9
341	Pracownicy do spraw finansowych i handlowych	A	3650,67	3986,54	3267,73	3545,42	3675,52	3477,94	3662,24	4007,64	3233,61
		B	113,0	112,1	113,0	103,3	94,3	110,4	117,7	117,0	122,0
342	Agenci biur pomagających w prowadzeniu działalności gospodarczej i pośrednicy handlowi	A	3270,46	3590,34	3026,02	2482,13	2817,70	2411,94	3539,29	3677,68	3388,23
		B	101,2	100,9	104,6	72,3	72,3	76,5	113,8	107,4	127,8
343	Średni personel biurowy	A	3206,54	3349,63	3188,37	3179,71	3287,85	3166,55	3234,09	3408,43	3210,99
		B	99,2	94,2	110,2	92,6	84,3	100,5	104,0	99,5	121,1
344	Urzednicy do spraw podatków, cel i pokrewni	A	3538,89	4013,73	3452,65	3537,36	4011,72	3451,58	4862,15	4421,77	5677,68
		B	109,5	112,8	119,3	103,1	102,9	109,5	156,3	129,1	214,10
346	Pracownicy pomocy społecznej i pracy socjalnej	A	2273,76	2227,67	2277,78	2313,35	2242,62	2319,39	1835,02	2093,11	1807,30
		B	70,3	62,6	78,7	67,4	57,5	73,6	59,0	61,1	68,2
347	Pracownicy działalności artystycznej, rozrywki i sportu	A	2902,18	3196,78	2638,77	2544,59	2674,06	2430,70	3409,83	3923,52	2939,74
		B	89,8	89,9	91,2	74,1	68,6	77,1	109,6	114,5	110,9
348	Pracownicy archiwów, bibliotek i informacji naukowej	A	2450,67	2517,53	2441,84	2463,65	2579,98	2449,62	2211,97	2077,78	2264,45
		B	75,8	70,8	84,4	71,8	66,2	77,7	71,1	60,7	85,4

4. PRACOWNICY BIUROWI

4	RAZEM	A	2713,47	2777,77	2677,26	2952,87	3086,10	2906,59	2559,28	2657,67	2486,18
		B	84,0	78,1	92,5	86,0	79,1	92,2	82,3	77,6	93,8

TABL. 5. PRZECIĘTNE WYNAGRODZENIA BRUTTO PRACOWNIKÓW ZATRUDNIONYCH WEDŁUG SEKTORÓW WŁASNOŚCI, PŁCI ORAZ GRUP ZAWODÓW: WIELKICH, DUŻYCH I ŚREDNICH ZA PAŹDZIERNIK 2008 ROKU (cd.)

WYSZCZEGÓLNIENIE	Ogółem			Sektor publiczny			Sektor prywatny		
	ogółem	mężczyźni	kobiety	ogółem	mężczyźni	kobiety	ogółem	mężczyźni	kobiety

A - w złotych

B - OGÓLEM = 100,0

4. PRACOWNICY BIUROWI (dok.)

41	PRACOWNICY OBSŁUGI BIUROWEJ	A	2717,25	2743,33	2698,09	2911,69	2999,09	2874,51	2597,63	2649,50	2545,68
		B	84,1	77,1	93,3	84,8	76,9	91,2	83,5	77,3	96,0
411	Sekretarki i operatorzy maszyn biurowych	A	2680,17	2582,89	2687,42	2619,70	2710,60	2616,43	2723,60	2549,13	2741,76
		B	82,9	72,6	92,9	76,3	69,5	83,0	87,6	74,4	103,4
412	Pracownicy do spraw finansowo-statystycznych	A	2892,71	3343,26	2838,99	3007,04	3065,04	3002,06	2810,88	3468,38	2716,02
		B	89,5	94,0	98,1	87,6	78,6	95,3	90,4	101,3	102,4
413	Pracownicy do spraw ewidencji materiałowej, transportu i produkcji	A	2557,22	2593,25	2431,65	2836,55	3015,02	2664,11	2521,17	2560,38	2349,66
		B	79,1	72,9	84,1	82,6	77,3	84,5	81,1	74,7	88,6
414	Pracownicy poczty i pokrewni	A	2897,40	2851,56	3000,59	2930,42	2880,13	3056,78	2389,31	1927,91	2627,40
		B	89,6	80,2	103,7	85,4	73,9	97,0	76,8	56,3	99,1
419	Pracownicy obsługi biurowej gdzie indziej niesklasyfikowani	A	2792,92	3078,11	2713,43	2963,76	3163,22	2916,71	2636,10	3016,71	2514,04
		B	86,4	86,5	93,8	86,3	81,1	92,5	84,8	88,1	94,8
42	PRACOWNICY OBROTU PIENIĘŻNEGO I OBSŁUGI KLIENTÓW	A	2700,70	3114,26	2629,69	3076,64	3661,46	2984,86	2418,80	2754,48	2357,37
		B	83,6	87,5	90,9	89,6	93,9	94,7	77,8	80,4	88,9
421	Pracownicy obrotu pieniężnego	A	2800,41	3216,09	2727,71	3225,97	3732,46	3137,19	2451,65	2791,40	2392,35
		B	86,6	90,4	94,3	94,0	95,7	99,5	78,8	81,5	90,2
422	Informatorzy, pracownicy biur podróży, recepcjoniści i telefoniści	A	2255,50	2617,45	2198,42	2168,77	2461,07	2152,21	2298,37	2640,86	2224,68
		B	69,8	73,6	76,0	63,2	63,1	68,3	73,9	77,1	83,9

5. PRACOWNICY USŁUG OSOBISTYCH I SPRZEDAWCY

5	RAZEM	A	1856,99	2066,05	1750,61	2260,22	2869,86	1958,74	1792,60	1940,48	1717,00
		B	57,5	58,1	60,5	65,9	73,6	62,2	57,6	56,6	64,8
51	PRACOWNICY USŁUG OSOBISTYCH I OCHRONY	A	1856,58	1917,40	1795,13	2257,89	2879,28	1953,41	1643,13	1634,62	1655,63
		B	57,4	53,9	62,1	65,8	73,8	62,0	52,8	47,7	62,4
511	Stewardzi, konduktorzy i przewodnicy	A	3286,88	3262,75	3342,23	3261,22	3307,32	3103,51	3334,70	3146,37	3567,01
		B	101,7	91,7	115,5	95,0	84,8	98,5	107,2	91,9	134,5
512	Pracownicy usług domowych i gastronomicznych	A	1803,01	1951,63	1758,08	1920,97	2271,58	1901,09	1740,62	1923,82	1651,79
		B	55,8	54,9	60,8	56,0	58,3	60,3	56,0	56,2	62,3
513	Pracownicy opieki osobistej i pokrewni	A	1924,25	2109,47	1887,28	1947,76	2112,92	1908,67	1780,09	1801,22	1779,81
		B	59,5	59,3	65,2	56,7	54,2	60,6	57,2	52,6	67,1
514	Pozostali pracownicy usług osobistych	A	1700,72	2368,47	1504,38	2865,12	2817,18	2935,78	1557,57	2187,80	1417,44
		B	52,6	66,6	52,0	83,5	72,2	93,2	50,1	63,9	53,5
515	Pracownicy usług ochrony	A	1800,93	1812,36	1696,03	3002,87	3049,43	2573,08	1496,98	1499,30	1475,67
		B	55,7	50,9	58,6	87,5	78,2	81,6	48,1	43,8	55,7
52	MODELKI, SPRZEDAWCY I DEMONSTRATORZY	A	1857,25	2270,89	1732,26	2377,56	2510,53	2275,86	1854,96	2268,91	1730,49
		B	57,5	63,8	59,9	69,3	64,4	72,2	59,6	66,2	65,3
521	Modelki, modele i pokrewni	A	1409,85	2229,19	1232,96	-	-	-	1409,85	2229,19	1232,96
		B	43,6	62,7	42,6	-	-	-	45,3	65,1	46,5
522	Sprzedawcy i demonstratorzy	A	1858,15	2270,96	1733,33	2377,56	2510,53	2275,86	1855,85	2268,97	1731,56
		B	57,5	63,8	59,9	69,3	64,4	72,2	59,7	66,2	65,3

TABL. 5. PRZECIĘTNE WYNAGRODZENIA BRUTTO PRACOWNIKÓW ZATRUDNIONYCH WEDŁUG SEKTORÓW WŁASNOŚCI, PŁCI ORAZ GRUP ZAWODÓW: WIELKICH, DUŻYCH I ŚREDNICH ZA PAŹDZIERNIK 2008 ROKU (cd.)

WYSZCZEGÓLNIENIE	Ogółem			Sektor publiczny			Sektor prywatny		
	ogółem	mężczyźni	kobiety	ogółem	mężczyźni	kobiety	ogółem	mężczyźni	kobiety

A - w złotych

B - OGÓLEM = 100,0

6. ROLNICY, OGRODNICY, LEŚNICY I RYBACY

6	RAZEM	A	1979,56	2092,77	1748,70	2266,08	2394,75	1954,76	1841,35	1935,00	1664,85
		B	61,2	58,8	60,4	66,0	61,4	62,0	59,2	56,5	62,8
61	ROLNICY	A	2264,81	2394,94	1913,42	2272,80	2366,51	1990,20	2257,76	2421,40	1855,12
		B	70,1	67,3	66,1	66,2	60,7	63,1	72,6	70,7	70,0
611	Rolnicy produkcji roślinnej	A	1964,48	2154,12	1677,19	2019,25	2101,50	1904,85	1920,34	2193,98	1475,77
		B	60,8	60,6	58,0	58,8	53,9	60,4	61,7	64,0	55,7
612	Hodowcy zwierząt i pokrewni	A	2273,41	2350,03	2046,05	2299,40	2374,06	1947,14	2247,40	2320,44	2098,61
		B	70,3	66,1	70,7	67,0	60,9	61,8	72,3	67,7	79,1
613	Rolnicy produkcji roślinnej i zwierzęcej	A	2525,15	2614,74	2119,19	2461,66	2533,31	2199,45	2575,60	2674,80	2030,28
		B	78,1	73,5	73,3	71,7	65,0	69,8	82,8	78,1	76,6
62	OGRODNICY	A	1887,92	2123,02	1697,97	2014,58	2124,37	1906,43	1843,84	2122,48	1633,88
		B	58,4	59,7	58,7	58,7	54,5	60,5	59,3	62,0	61,6
63	LEŚNICY I RYBACY	A	1742,44	1757,84	1443,35	2680,88	2693,85	2391,57	1444,94	1458,62	1189,82
		B	53,9	49,4	49,9	78,1	69,1	75,9	46,5	42,6	44,9
w tym:											
631	Robotnicy leśni i pokrewni	A	1643,93	1660,41	1345,11	2898,53	2914,52	2494,91	1299,35	1309,37	1130,74
		B	50,9	46,7	46,5	84,4	74,7	79,2	41,8	38,2	42,6
632	Rybacy śródlądowi	A	2370,09	2376,58	2207,47	2192,24	2192,33	2190,98	2467,42	2472,63	2235,52
		B	73,3	66,8	76,3	63,9	56,2	69,5	79,3	72,2	84,3

7. ROBOTNICY PRZEMYSŁOWI I RZEMIEŚLNICY

7	RAZEM	A	2673,58	2887,19	1750,32	3807,03	3858,10	2365,72	2445,50	2645,65	1730,96
		B	82,7	81,2	60,5	110,9	98,9	75,1	78,6	77,2	65,3
71	GÓRNICY I ROBOTNICY BUDOWLANI	A	2941,40	2961,03	2001,22	4169,74	4180,73	2549,55	2517,54	2532,18	1950,60
		B	91,0	83,2	69,2	121,5	107,2	80,9	80,9	73,9	73,6
711	Górnicy i robotnicy obróbki kamienia	A	5174,67	5180,54	2505,78	5872,89	5873,34	4304,68	3404,50	3412,19	2316,42
		B	160,1	145,6	86,6	171,1	150,6	136,6	109,5	99,6	87,40
712	Robotnicy budowlani robót stanu surowego i pokrewni	A	2467,95	2470,41	2211,57	2549,82	2548,41	2645,39	2455,61	2458,72	2103,23
		B	76,4	69,4	76,4	74,3	65,4	83,9	79,0	71,8	79,3
713	Robotnicy budowlani robót wykończeniowych i pokrewni	A	2566,40	2594,05	1830,93	2988,39	2992,47	2360,20	2424,80	2454,78	1806,16
		B	79,4	72,9	63,3	87,1	76,7	74,9	78,0	71,7	68,1
714	Malarze, pracownicy czyszczący konstrukcje budowlane i pokrewni	A	2591,90	2610,24	2187,45	2917,22	2936,53	2451,44	2560,12	2578,23	2163,97
		B	80,2	73,4	75,6	85,0	75,3	77,8	82,3	75,3	81,6
72	ROBOTNICY OBRÓBK METALI I MECHANICY MASZYN I URZĄDZEŃ	A	3120,48	3152,69	2196,33	3694,38	3710,93	2801,34	2949,93	2983,33	2110,87
		B	96,5	88,6	75,9	107,6	95,2	88,9	94,8	87,1	79,6

TABL. 5. PRZECIĘTNE WYNAGRODZENIA BRUTTO PRACOWNIKÓW ZATRUDNIONYCH WEDŁUG SEKTORÓW WŁASNOŚCI, PŁCI ORAZ GRUP ZAWODÓW: WIELKICH, DUŻYCH I ŚREDNICH ZA PAŹDZIERNIK 2008 ROKU (cd.)

WYSZCZEGÓLNIENIE	Ogółem			Sektor publiczny			Sektor prywatny		
	ogółem	mężczyźni	kobiety	ogółem	mężczyźni	kobiety	ogółem	mężczyźni	kobiety

A - w złotych

B - OGÓLEM = 100,0

7. ROBOTNICY PRZEMYSŁOWI I RZEMIEŚLNICY (dok.)

721 Formierze odlewniczy, spawacze, blacharze, monterzy konstrukcji metalowych i pokrewni	A	3189,32	3223,04	1938,09	3681,07	3698,53	2030,25	3128,07	3162,74	1933,83
	B	98,7	90,6	67,0	107,2	94,9	64,4	100,6	92,3	72,9
722 Kowale, ślusarze i pokrewni	A	2901,38	2921,66	2163,62	3314,39	3336,06	2425,76	2815,42	2835,09	2116,13
	B	89,8	82,1	74,8	96,6	85,6	77,0	90,5	82,8	79,8
723 Mechanicy maszyn i urządzeń	A	3244,56	3252,29	2725,85	3898,51	3914,66	2949,55	2996,40	3001,66	2623,67
	B	100,4	91,4	94,2	113,6	100,4	93,6	96,3	87,6	99,0
724 Elektrycy	A	3368,60	3395,22	2429,37	3857,16	3867,05	3188,68	3069,57	3100,17	2238,75
	B	104,2	95,4	84,0	112,4	99,2	101,2	98,7	90,5	84,4
725 Monterzy elektronicy i pokrewni	A	2638,21	2852,83	2053,86	3336,28	3352,60	3018,78	2479,98	2694,75	2020,28
	B	81,6	80,2	71,0	97,2	86,0	95,8	79,7	78,7	76,2
73 ROBOTNICZY ZAWODÓW PRECYZYJNYCH, CERAMICY, WYTWÓRCY WYROBÓW GALANTERYJNYCH, ROBOTNICZY POLIGRAFICZNI I POKREwni	A	2177,02	2436,79	1912,95	2556,29	2848,38	2287,35	2146,03	2404,94	1880,71
	B	67,4	68,5	66,1	74,5	73,0	72,6	69,0	70,2	70,9
731 Robotnicy produkcji wyrobów precyzyjnych z metalu i materiałów pokrewnych	A	2696,58	3066,66	1928,82	3338,57	3352,20	2942,84	2587,12	2991,36	1913,48
	B	83,4	86,2	66,7	97,3	86,0	93,4	83,2	87,3	72,2
732 Ceramicy, szklarze i pokrewni	A	2189,32	2432,94	1913,63	2088,22	2484,65	1892,43	2195,78	2430,93	1915,62
	B	67,7	68,4	66,1	60,8	63,7	60,0	70,6	71,0	72,2
733 Wytwórcy wyrobów galanteryjnych, pamiątkarskich i pokrewni	A	1604,53	1861,95	1589,78	1445,05	1567,90	1222,38	1608,02	1962,27	1592,76
	B	49,6	52,3	55,0	42,1	40,2	38,8	51,7	57,3	60,1
734 Robotnicy poligraficzni i pokrewni	A	2099,16	2210,45	1993,28	2632,12	2577,45	2664,05	2051,12	2185,97	1917,18
	B	64,9	62,1	68,9	76,7	66,1	84,5	65,9	63,8	72,3
74 POZOSTALI ROBOTNICZY PRZEMYSŁOWI I RZEMIEŚLNICY	A	1852,72	2032,75	1683,50	2327,65	2597,96	2026,56	1844,80	2022,50	1678,26
	B	57,3	57,1	58,2	67,8	66,6	64,3	59,3	59,0	63,3
741 Robotnicy w przetwórstwie spożywczym	A	1968,88	2031,39	1890,88	2214,27	2162,67	2266,68	1967,88	2030,90	1889,17
	B	60,9	57,1	65,4	64,5	55,5	71,9	63,3	59,3	71,2
742 Robotnicy obróbki drewna, stolarze meblowi i pokrewni	A	1985,58	2024,93	1809,32	2508,62	2551,88	2111,47	1972,93	2010,83	1805,43
	B	61,4	56,9	62,5	73,1	65,4	67,0	63,4	58,7	68,1
743 Robotnicy produkcji wyrobów włókienniczych, odzieży i pokrewni	A	1662,05	2156,96	1570,55	2172,11	3051,51	1985,30	1650,75	2134,65	1561,57
	B	51,4	60,6	54,3	63,3	78,3	63,0	53,1	62,3	58,9
744 Robotnicy obróbki skóry	A	1610,85	1724,48	1551,12	2422,10	2559,62	2168,51	1595,59	1694,41	1544,95
	B	49,8	48,5	53,6	70,6	65,6	68,8	51,3	49,5	58,3

8. OPERATORZY I MONTERZY MASZYN I URZĄDZEŃ

8 RAZEM	A	2722,19	2840,59	2185,06	3172,16	3224,58	2727,79	2613,69	2737,23	2115,57
	B	84,2	79,9	75,5	92,4	82,7	86,6	84,0	79,9	79,8
81 OPERATORZY MASZYN I URZĄDZEŃ WYDOBYWCZYCH I PRZETWÓRCZYCH	A	3123,76	3233,93	2315,25	3374,10	3407,33	3012,17	3010,51	3150,77	2120,58
	B	96,6	90,9	80,0	98,3	87,4	95,6	96,8	92,0	80,0

TABL. 5. PRZECIĘTNE WYNAGRODZENIA BRUTTO PRACOWNIKÓW ZATRUDNIONYCH WEDŁUG SEKTORÓW WŁASNOŚCI, PŁCI ORAZ GRUP ZAWODÓW: WIELKICH, DUŻYCH I ŚREDNICH ZA PAŹDZIERNIK 2008 ROKU (cd.)

WYSZCZEGÓLNIENIE	Ogółem			Sektor publiczny			Sektor prywatny		
	ogółem	mężczyźni	kobiety	ogółem	mężczyźni	kobiety	ogółem	mężczyźni	kobiety

A - w złotych

B - OGÓLEM = 100,0

8. OPERATORZY I MONTERZY MASZYN I URZADZEŃ (cd.)

811	Operatorzy maszyn i urządzeń wydobywczych i pokrewni	A	4100,8	4144,9	3577,2	4054,0	4120,8	3631,5	4154,5	4169,1	2756,3
		B	126,9	116,5	123,7	118,1	105,7	115,2	133,6	121,7	104,0
812	Operatorzy maszyn i urządzeń hutniczych i pokrewni	A	3184,76	3247,70	2389,38	2638,82	2709,80	2044,97	3218,20	3279,39	2420,97
		B	98,5	91,3	82,6	76,9	69,5	64,9	103,5	95,7	91,3
813	Operatorzy urządzeń do produkcji wyrobów szklanych, ceramicznych i pokrewni	A	2524,27	2584,89	2214,89	2160,19	2405,88	1763,62	2538,97	2590,17	2259,84
		B	78,1	72,7	76,6	62,9	61,7	56,0	81,6	75,6	85,2
814	Operatorzy maszyn i urządzeń do obróbki drewna i produkcji papieru	A	2297,79	2348,04	2028,45	2877,97	2984,01	2687,28	2277,91	2331,56	1974,81
		B	71,1	66,0	70,1	83,8	76,5	85,3	73,2	68,1	74,5
815	Operatorzy urządzeń przemysłu chemicznego	A	3312,41	3479,94	2339,88	3868,75	3920,41	3239,62	3153,73	3340,54	2223,42
		B	102,5	97,8	80,9	112,7	100,5	102,8	101,4	97,5	83,9
816	Operatorzy urządzeń energetycznych i pokrewni	A	3092,40	3111,89	2630,68	2992,89	3021,61	2438,94	3241,71	3244,31	3149,30
		B	95,7	87,5	90,9	87,2	77,5	77,4	104,2	94,7	118,8
817	Operatorzy zautomatyzowanych linii produkcyjnych i robotów przemysłowych w przemyśle elektromaszynowym	A	2215,24	2738,02	1819,24	3479,78	3479,78	-	2210,67	2731,77	1819,24
		B	68,5	77,0	62,9	101,4	89,2	-	71,1	79,7	68,6
82	OPERATORZY I MONTERZY MASZYN	A	2547,11	2785,51	2110,91	3115,20	3288,70	2411,98	2518,38	2753,55	2102,57
		B	78,8	78,3	73,0	90,8	84,3	76,5	81,0	80,4	79,3
821	Operatorzy maszyn do produkcji wyrobów z metali i minerałów	A	2773,05	2871,78	2237,14	3022,00	3107,91	2242,09	2765,48	2864,10	2237,04
		B	85,8	80,7	77,3	88,0	79,7	71,1	88,9	83,6	84,4
822	Operatorzy maszyn i urządzeń do produkcji wyrobów chemicznych	A	2751,07	2902,18	2478,06	2441,99	2501,99	2384,91	2781,27	2931,11	2491,74
		B	85,1	81,6	85,7	71,1	64,2	75,7	89,4	85,6	94,0
823	Operatorzy maszyn do produkcji wyrobów z gumy i tworzyw sztucznych	A	2315,06	2490,41	1982,78	2488,70	2603,81	2023,23	2309,75	2486,14	1982,08
		B	71,6	70,0	68,5	72,5	66,8	64,2	74,3	72,6	74,8
824	Operatorzy maszyn do produkcji wyrobów z drewna	A	2217,03	2278,35	1971,45	2181,03	2181,03	-	2217,08	2278,54	1971,45
		B	68,6	64,0	68,1	63,5	55,9	-	71,3	66,5	74,4
825	Operatorzy maszyn poligraficznych i papierniczo-przetwórczych	A	2914,12	3107,34	1974,39	3138,52	3340,92	2563,27	2901,05	3095,28	1920,36
		B	90,2	87,4	68,2	91,4	85,7	81,3	93,3	90,4	72,4
826	Operatorzy maszyn w przemyśle włókienniczym	A	2059,10	2144,23	1998,02	2550,09	2604,62	2494,80	2041,29	2123,95	1982,73
		B	63,7	60,3	69,1	74,3	66,8	79,2	65,6	62,0	74,8
827	Operatorzy maszyn i urządzeń przemysłu spożywczego	A	2470,37	2613,34	2251,11	2698,19	2680,46	2734,73	2461,64	2610,47	2235,88
		B	76,4	73,5	77,8	78,6	68,7	86,8	79,1	76,2	84,3
828	Monterzy	A	2475,69	2866,03	2070,21	3616,47	3731,09	2079,73	2392,71	2743,75	2070,11
		B	76,6	80,6	71,6	105,4	95,7	66,0	76,9	80,1	78,1
829	Operatorzy maszyn gdzie indziej niesklasyfikowani	A	2725,01	2975,58	2240,78	2791,09	2848,61	2659,28	2720,95	2983,85	2218,00
		B	84,3	83,6	77,5	81,3	73,1	84,4	87,5	87,1	83,7
83	KIEROWCY I OPERATORZY POJAZDÓW	A	2704,43	2708,09	2620,03	3077,24	3118,84	2708,13	2558,63	2561,04	2428,82
		B	83,7	76,1	90,6	89,7	80,0	85,9	82,3	74,8	91,6
831	Maszyniści kolejowi, dźwurni ruchu i pokrewni	A	3287,84	3476,14	2616,21	3124,30	3312,50	2587,97	3892,12	3956,50	3013,31
		B	101,7	97,7	90,4	91,0	85,0	82,1	125,1	115,5	113,6

TABL. 5. PRZECIĘTNE WYNAGRODZENIA BRUTTO PRACOWNIKÓW ZATRUDNIONYCH WEDŁUG SEKTORÓW WŁASNOŚCI, PŁCI ORAZ GRUP ZAWODÓW: WIELKICH, DUŻYCH I ŚREDNICH ZA PAŹDZIERNIK 2008 ROKU (dok.)

WYSZCZEGÓLNIENIE	Ogółem			Sektor publiczny			Sektor prywatny		
	ogółem	mężczyźni	kobiety	ogółem	mężczyźni	kobiety	ogółem	mężczyźni	kobiety

A - w złotych
B - OGÓLEM = 100,0

8. OPERATORZY I MONTERZY MASZYN I URZADZEŃ (dok.)

832 Kierowcy pojazdów	A	2502,3	2499,6	2867,1	3044,1	3034,9	3509,0	2332,7	2334,7	1801,1
	B	77,4	70,3	99,1	88,7	77,8	111,3	75,0	68,2	67,9
833 Operatorzy pojazdów wolnobieżnych i pokrewni	A	2973,48	2996,64	2524,18	3099,95	3107,64	2961,41	2952,21	2978,04	2444,30
	B	92,0	84,2	87,3	90,3	79,7	94,0	94,9	86,9	92,2
834 Marynarze i pokrewni	A	3073,77	3073,77	-	3126,00	3126,00	-	2994,15	2994,15	-
	B	95,1	86,4	-	91,1	80,2	-	96,3	87,4	-

9. PRACOWNICY PRZY PRACACH PROSTYCH

9 RAZEM	A	1895,86	2171,73	1686,55	1884,61	2249,87	1724,75	1903,46	2140,66	1649,39
	B	58,7	61,1	58,3	54,9	57,7	54,7	61,2	62,5	62,2
91 PRACOWNICY PRZY PRACACH PROSTYCH W HANDLU I USŁUGACH	A	1690,00	1827,83	1632,37	1774,79	1962,17	1713,24	1580,01	1706,98	1509,64
	B	52,3	51,4	56,4	51,7	50,3	54,4	50,8	49,8	56,9
w tym:										
913 Pomoce domowe, sprzątaczk i praczk	A	1612,21	1696,59	1605,19	1703,57	1818,03	1697,14	1490,43	1617,16	1475,04
	B	49,9	47,7	55,5	49,6	46,6	53,9	47,9	47,2	55,6
914 Gospodarze budynków, zmywacze szyb i pokrewni	A	1898,81	1953,57	1793,49	1950,37	1999,16	1816,02	1852,81	1903,03	1780,42
	B	58,7	54,9	62,0	56,8	51,3	57,6	59,6	55,6	67,1
915 Gońcy, багаżowi, portierzy i pokrewni	A	1728,97	1732,95	1722,71	1846,96	1945,77	1759,51	1533,81	1537,57	1513,19
	B	53,5	48,7	59,5	53,8	49,9	55,8	49,3	44,9	57,1
916 Ładowacze nieczystości i pokrewni	A	2056,15	2128,19	1716,82	2076,03	2140,39	1779,24	2041,28	2119,11	1668,63
	B	63,6	59,8	59,3	60,5	54,9	56,5	65,6	61,9	62,9
92 ROBOTNICZY POMOCNICZY W ROLNICTWIE, RYBOŁÓWSTWIE I POKREWN	A	2086,94	2165,04	1949,54	2060,61	2176,47	1821,01	2094,99	2161,27	1983,83
	B	64,6	60,9	67,4	60,0	55,8	57,8	67,4	63,1	74,8
93 ROBOTNICZY POMOCNICZY W GÓRNICTWIE, PRZEMYSŁE, BUDOWNICTWIE I TRANSPORCIE	A	2281,93	2457,84	1902,55	3044,15	3133,57	2428,90	2196,24	2357,62	1880,34
	B	70,6	69,1	65,8	88,7	80,4	77,1	70,6	68,8	70,9
931 Robotnicy pomocniczy w górnictwie i budownictwie	A	2625,59	2627,41	2455,13	3429,80	3441,02	2915,04	2427,96	2430,18	2149,11
	B	81,2	73,9	84,9	99,9	88,2	92,5	78,1	70,9	81,1
932 Robotnicy przy pracach prostych w przemyśle	A	2044,93	2246,02	1879,48	2351,40	2343,62	2367,22	2029,75	2238,66	1865,24
	B	63,3	63,1	65,0	68,5	60,1	75,1	65,3	65,4	70,3
933 Robotnicy pomocniczy transportu i tragarze	A	2412,97	2452,41	2147,84	2638,38	2706,06	2391,68	2389,29	2428,63	2102,07
	B	74,7	68,9	74,2	76,9	69,4	75,9	76,8	70,9	79,3

TABL. 6. PRZECIĘTNE GODZINOWE WYNAGRODZENIA BRUTTO PRACOWNIKÓW ZATRUDNIONYCH WEDŁUG SEKTORÓW WŁASNOŚCI, PŁCI ORAZ GRUP ZAWODÓW: WIELKICH, DUŻYCH I ŚREDNICH ZA PAŹDZIERNIK 2008 ROKU

WYSZCZEGÓLNIENIE		Ogółem			Sektor publiczny			Sektor prywatny			
		ogółem	mężczy- źni	kobiety	ogółem	mężczy- źni	kobiety	ogółem	mężczy- źni	kobiety	
A - w złotych B - OGÓŁEM = 100,0											
0	<u>OGÓŁEM</u>	A	18,11	19,35	16,74	20,65	22,16	19,65	16,74	18,33	14,39
		B	100,0	100,0	100,0	100,0	100,0	100,0	100,0	100,0	100,0
<u>1. PRZEDSTAWICIELE WŁADZ PUBLICZNYCH, WYŻSI URZĘDNIICY I KIEROWNICY</u>											
1	<u>RAZEM</u>	A	39,06	44,45	31,34	34,05	39,27	29,73	41,37	46,11	32,51
		B	215,7	229,7	187,2	164,9	177,2	151,3	247,1	251,6	225,9
	w tym:										
12	KIEROWNICY DUŻYCH I ŚREDNICH ORGANIZACJI	A	39,03	44,42	31,32	33,51	38,44	29,59	41,42	46,19	32,52
		B	215,5	229,6	187,1	162,3	173,5	150,6	247,4	252,0	226,0
121	Dyrektorzy generalni, wykonawczy, prezesi i ich zastępcy	A	54,88	62,04	40,19	38,66	46,78	31,13	62,84	66,73	50,06
		B	303,0	320,6	240,1	187,2	211,1	158,4	375,4	364,0	347,9
122	Kierownicy wewnętrznych jednostek organizacyjnych działalności podstawowej	A	29,38	33,33	24,45	31,42	35,98	28,02	28,63	32,64	22,56
		B	162,2	172,2	146,1	152,2	162,4	142,6	171,0	178,1	156,8
123	Kierownicy pozostałych wewnętrznych jednostek organizacyjnych	A	34,43	37,08	31,14	31,00	33,12	29,43	35,94	38,30	32,25
		B	190,1	191,6	186,0	150,1	149,5	149,8	214,7	208,9	224,1
13	KIEROWNICY MAŁYCH PRZEDSIĘBIORSTW	A	30,48	31,45	28,01	29,76	31,74	25,92	30,59	31,41	28,42
		B	168,3	162,5	167,3	144,1	143,2	131,9	182,7	171,4	197,5
<u>2. SPECJALIŚCI</u>											
2	<u>RAZEM</u>	A	25,82	28,94	24,07	26,24	28,93	25,19	25,14	28,95	21,57
		B	142,6	149,6	143,8	127,1	130,6	128,2	150,2	157,9	149,9
21	SPECJALIŚCI NAUK FIZYCZNYCH, MATEMATYCZNYCH I TECHNICZNYCH	A	27,31	28,50	22,68	24,66	26,13	21,07	28,46	29,38	23,89
		B	150,8	147,3	135,5	119,4	117,9	107,2	170,0	160,3	166,0
211	Fizycy, chemicy i pokrewni	A	21,12	23,02	19,32	20,29	21,66	18,91	23,51	27,58	20,38
		B	116,6	119,0	115,4	98,3	97,7	96,2	140,4	150,5	141,6
212	Matematycy, statystycy i pokrewni	A	19,88	22,25	19,20	19,44	21,61	18,89	23,30	24,86	22,32
		B	109,8	115,0	114,7	94,1	97,5	96,1	139,2	135,6	155,1
213	Informatycy	A	29,75	29,94	28,60	24,25	24,07	25,14	31,34	31,57	29,84
		B	164,3	154,7	170,8	117,4	108,6	127,9	187,2	172,2	207,4
214	Inżynierowie i pokrewni	A	26,61	27,95	21,37	25,76	27,48	21,14	26,98	28,13	21,53
		B	146,9	144,4	127,7	124,7	124,0	107,6	161,2	153,5	149,6
22	SPECJALIŚCI NAUK PRZYRODNICZYCH I OCHRONY ZDROWIA	A	20,28	28,01	18,75	20,62	28,46	18,99	18,89	25,68	17,80
		B	112,0	144,8	112,0	99,9	128,4	96,6	112,8	140,1	123,7
221	Specjaliści nauk biologicznych	A	18,66	19,19	18,51	18,71	19,21	18,59	18,30	19,13	17,87
		B	103,0	99,2	110,6	90,6	86,7	94,6	109,3	104,4	124,2
222	Specjaliści nauk rolniczych i pokrewni	A	20,35	22,24	18,12	19,92	21,63	17,64	22,35	26,18	19,70
		B	112,4	114,9	108,2	96,5	97,6	89,8	133,5	142,8	136,9
223	Specjaliści ochrony zdrowia (z wyjątkiem pielęgniarek i położnych)	A	27,50	30,97	25,48	28,66	32,00	26,39	24,04	26,14	23,30
		B	151,8	160,1	152,2	138,8	144,4	134,3	143,6	142,6	161,9

TABL. 6. PRZECIĘTNE GODZINOWE WYNAGRODZENIA BRUTTO PRACOWNIKÓW ZATRUDNIONYCH WEDŁUG SEKTORÓW WŁASNOŚCI, PŁCI ORAZ GRUP ZAWODÓW: WIELKICH, DUŻYCH I ŚREDNICH ZA PAŹDZIERNIK 2008 ROKU (cd.)

WYSZCZEGÓLNIENIE		Ogółem			Sektor publiczny			Sektor prywatny			
		ogółem	mężczy- źni	kobiety	ogółem	mężczy- źni	kobiety	ogółem	mężczy- źni	kobiety	
<i>A - w złotych</i>											
<i>B - OGÓLEM = 100,0</i>											
<u>2. SPECJALIŚCI (dok.)</u>											
224	<i>Pielęgniarki i położne</i>	<i>A</i>	16,52	17,35	16,51	16,94	17,45	16,94	14,46	16,00	14,45
		<i>B</i>	91,2	89,7	98,6	82,0	78,7	86,2	86,4	87,3	100,4
23	<i>SPECJALIŚCI SZKOLNICTWA</i>	<i>A</i>	30,04	30,66	29,82	30,53	31,03	30,36	22,55	26,59	20,32
		<i>B</i>	165,9	158,4	178,1	147,8	140,0	154,5	134,7	145,1	141,2
231	<i>Nauczyciele szkół wyższych</i>	<i>A</i>	29,19	31,35	26,41	29,54	31,79	26,67	27,31	29,05	24,98
		<i>B</i>	161,2	162,0	157,8	143,1	143,5	135,7	163,1	158,5	173,6
232	<i>Nauczyciele gimnazjów i szkół ponadgimnazjalnych</i>	<i>A</i>	31,84	30,95	32,20	32,04	31,15	32,40	25,92	24,80	26,36
		<i>B</i>	175,8	159,9	192,4	155,2	140,6	164,9	154,8	135,3	183,2
233	<i>Nauczyciele szkół podstawowych i przedszkoli</i>	<i>A</i>	30,21	30,60	30,16	30,77	30,69	30,78	16,29	25,67	15,78
		<i>B</i>	166,8	158,1	180,2	149,0	138,5	156,6	97,3	140,0	109,7
234	<i>Nauczyciele szkół specjalnych</i>	<i>A</i>	34,90	34,24	35,03	35,06	34,58	35,15	28,88	27,34	29,49
		<i>B</i>	192,7	177,0	209,3	169,8	156,0	178,9	172,5	149,2	204,9
235	<i>Pozostali specjaliści szkolnictwa i wychowawcy</i>	<i>A</i>	23,73	25,01	23,44	24,74	26,61	24,33	12,85	12,26	13,04
		<i>B</i>	131,0	129,3	140,0	119,8	120,1	123,8	76,8	66,9	90,6
24	<i>POZOSTALI SPECJALIŚCI</i>	<i>A</i>	24,82	28,60	22,77	24,91	28,13	23,48	24,76	28,86	22,25
		<i>B</i>	137,1	147,8	136,0	120,6	126,9	119,5	147,9	157,4	154,6
	<i>w tym:</i>										
241	<i>Specjaliści do spraw ekonomicznych i zarządzania</i>	<i>A</i>	24,33	28,47	22,16	23,68	27,14	22,40	24,56	28,83	22,06
		<i>B</i>	134,3	147,1	132,4	114,7	122,5	114,0	146,7	157,3	153,3
242	<i>Prawnicy</i>	<i>A</i>	34,53	35,97	33,44	35,69	37,49	34,43	29,72	30,70	28,77
		<i>B</i>	190,7	185,9	199,8	172,8	169,2	175,2	177,5	167,5	199,9
243	<i>Archiwiści, bibliotekoznawcy i specjaliści informacji naukowej</i>	<i>A</i>	16,48	17,12	16,30	16,37	16,72	16,28	18,88	21,35	17,06
		<i>B</i>	91,0	88,5	97,4	79,3	75,5	82,8	112,8	116,5	118,6
244	<i>Specjaliści nauk społecznych i pokrewnych</i>	<i>A</i>	21,56	22,61	21,32	21,59	22,21	21,45	21,41	24,36	20,31
		<i>B</i>	119,1	116,8	127,4	104,6	100,2	109,2	127,9	132,9	141,1
245	<i>Specjaliści kultury i sztuki</i>	<i>A</i>	26,74	28,47	24,84	26,30	26,95	25,60	26,95	29,19	24,47
		<i>B</i>	147,7	147,1	148,4	127,4	121,6	130,3	161,0	159,2	170,0
247	<i>Specjaliści administracji publicznej</i>	<i>A</i>	24,21	26,72	22,87	24,21	26,72	22,87	x	x	x
		<i>B</i>	133,7	138,1	136,6	117,2	120,6	116,4	x	x	x

3. TECHNICY I INNY ŚREDNI PERSONEL

3	<u>RAZEM</u>	<i>A</i>	18,26	20,59	16,68	17,89	20,74	16,72	18,55	20,52	16,64
		<i>B</i>	100,8	106,4	99,6	86,6	93,6	85,1	110,8	111,9	115,6
31	<i>ŚREDNI PERSONEL TECHNICZNY</i>	<i>A</i>	19,57	20,93	15,77	21,28	22,63	17,58	18,81	20,18	14,94
		<i>B</i>	108,1	108,2	94,2	103,1	102,1	89,5	112,4	110,1	103,8
311	<i>Technicy</i>	<i>A</i>	20,10	21,44	16,01	21,37	23,13	16,92	19,47	20,66	15,44
		<i>B</i>	111,0	110,8	95,6	103,5	104,4	86,1	116,3	112,7	107,3
312	<i>Techniczny personel obsługi komputerów i pokrewni</i>	<i>A</i>	18,78	18,97	18,01	17,30	16,97	18,46	19,36	19,71	17,80
		<i>B</i>	103,7	98,0	107,6	83,8	76,6	93,9	115,7	107,5	123,7

TABL. 6. PRZECIĘTNE GODZINOWE WYNAGRODZENIA BRUTTO PRACOWNIKÓW ZATRUDNIONYCH WEDŁUG SEKTORÓW WŁASNOŚCI, PŁCI ORAZ GRUP ZAWODÓW: WIELKICH, DUŻYCH I ŚREDNICH ZA PAŹDZIERNIK 2008 ROKU (cd.)

WYSZCZEGÓLNIENIE	Ogółem			Sektor publiczny			Sektor prywatny		
	ogółem	mężczyźni	kobiety	ogółem	mężczyźni	kobiety	ogółem	mężczyźni	kobiety

A - w złotych
B - OGÓLEM = 100,0

3. TECHNICY I INNY ŚREDNI PERSONEL (dok.)

313	Operatorzy sprzętu optycznego i elektronicznego	A	27,49	28,58	19,12	25,14	25,78	19,98	29,83	31,40	18,33
		B	151,8	147,7	114,2	121,7	116,3	101,7	178,2	171,3	127,4
314	Pracownicy transportu morskiego, żeglugi śródlądowej i lotnictwa	A	34,30	35,26	30,61	44,97	42,82	59,03	26,80	29,05	20,37
		B	189,4	182,2	182,9	217,8	193,2	300,4	160,1	158,5	141,6
315	Inspektorzy bezpieczeństwa i jakości	A	16,57	17,91	14,11	19,05	19,59	17,54	15,84	17,32	13,42
		B	91,5	92,6	84,3	92,3	88,4	89,3	94,6	94,5	93,3
32	ŚREDNI PERSONEL W ZAKRESIE NAUK BIOLOGICZNYCH I OCHRONY ZDROWIA	A	15,83	18,55	14,74	16,69	19,01	15,58	13,92	16,92	13,18
		B	87,4	95,9	88,1	80,8	85,8	79,3	83,2	92,3	91,6
321	Technicy nauk biologicznych i rolniczych	A	17,23	20,57	14,55	17,85	21,16	14,96	15,36	18,41	13,46
		B	95,1	106,3	86,9	86,4	95,5	76,1	91,8	100,4	93,5
322	Średni personel ochrony zdrowia	A	15,00	15,75	14,82	15,90	15,98	15,88	13,32	14,92	13,10
		B	82,8	81,4	88,5	77,0	72,1	80,8	79,6	81,4	91,0
33	NAUCZYCIELE PRAKTYCZNEJ NAUKI ZAWODU I INSTRUKTORZY	A	18,26	19,29	16,30	19,61	21,00	17,25	13,36	14,08	11,27
		B	100,8	99,7	97,4	95,0	94,8	87,8	79,8	76,8	78,3
34	PRACOWNICY POZOSTAŁYCH SPECJALNOŚCI	A	18,00	20,50	17,09	17,05	18,48	16,81	18,79	21,13	17,40
		B	99,4	105,9	102,1	82,6	83,4	85,5	112,2	115,3	120,9
341	Pracownicy do spraw finansowych i handlowych	A	19,79	21,60	17,73	19,26	19,95	18,90	19,85	21,72	17,54
		B	109,3	111,6	105,9	93,3	90,0	96,2	118,6	118,5	121,9
342	Agenci biur pomagających w prowadzeniu działalności gospodarczej i pośrednicy handlowi	A	17,69	19,45	16,34	13,50	15,30	13,13	19,10	19,92	18,22
		B	97,7	100,5	97,6	65,4	69,0	66,8	114,1	108,7	126,6
343	Średni personel biurowy	A	17,48	18,22	17,39	17,40	17,94	17,33	17,57	18,48	17,45
		B	96,5	94,2	103,9	84,3	81,0	88,2	105,0	100,8	121,3
344	Urzędnicy do spraw podatków, cel i pokrewni	A	19,13	21,76	18,65	19,12	21,75	18,64	26,32	24,03	30,51
		B	105,6	112,5	111,4	92,6	98,1	94,9	157,2	131,1	212,00
346	Pracownicy pomocy społecznej i pracy socjalnej	A	12,40	12,15	12,42	12,62	12,24	12,65	10,00	11,33	9,86
		B	68,5	62,8	74,2	61,1	55,2	64,4	59,7	61,8	68,5
347	Pracownicy działalności artystycznej, rozrywki i sportu	A	15,82	17,44	14,38	13,90	14,59	13,29	18,55	21,41	15,94
		B	87,4	90,1	85,9	67,3	65,8	67,6	110,8	116,8	110,8
348	Pracownicy archiwów, bibliotek i informacji naukowej	A	13,50	13,87	13,45	13,56	14,17	13,49	12,35	11,66	12,62
		B	74,5	71,7	80,3	65,7	63,9	68,7	73,8	63,6	87,7

4. PRACOWNICY BIUROWI

4	RAZEM	A	14,69	14,94	14,54	16,06	16,75	15,82	13,81	14,25	13,48
		B	81,1	77,2	86,9	77,8	75,6	80,5	82,5	77,7	93,7

TABL. 6. PRZECIĘTNE GODZINOWE WYNAGRODZENIA BRUTTO PRACOWNIKÓW ZATRUDNIONYCH WEDŁUG SEKTORÓW WŁASNOŚCI, PŁCI ORAZ GRUP ZAWODÓW: WIELKICH, DUŻYCH I ŚREDNICH ZA PAŹDZIERNIK 2008 ROKU (cd.)

WYSZCZEGÓLNIENIE	Ogółem			Sektor publiczny			Sektor prywatny		
	ogółem	mężczyźni	kobiety	ogółem	mężczyźni	kobiety	ogółem	mężczyźni	kobiety

A - w złotych

B - OGÓLEM = 100,0

4. PRACOWNICY BIUROWI (dok.)

41	PRACOWNICY OBSŁUGI BIUROWEJ	A	14,69	14,75	14,65	15,84	16,27	15,65	14,00	14,20	13,79
		B	81,1	76,2	87,5	76,7	73,4	79,6	83,6	77,5	95,8
411	Sekretarki i operatorzy maszyn biurowych	A	14,62	14,53	14,63	14,26	14,69	14,24	14,88	14,49	14,92
		B	80,7	75,1	87,4	69,1	66,3	72,5	88,9	79,1	103,7
412	Pracownicy do spraw finansowo-statystycznych	A	15,72	18,07	15,43	16,45	16,67	16,43	15,20	18,70	14,69
		B	86,8	93,4	92,2	79,7	75,2	83,6	90,8	102,0	102,1
413	Pracownicy do spraw ewidencji materiałowej, transportu i produkcji	A	13,69	13,85	13,11	15,39	16,29	14,51	13,47	13,67	12,63
		B	75,6	71,6	78,3	74,5	73,5	73,8	80,5	74,6	87,8
414	Pracownicy poczty i pokrewni	A	15,71	15,45	16,29	15,87	15,60	16,55	13,16	10,48	14,58
		B	86,7	79,8	97,3	76,9	70,4	84,2	78,6	57,2	101,3
419	Pracownicy obsługi biurowej gdzie indziej niesklasyfikowani	A	15,18	16,71	14,75	16,14	17,23	15,88	14,30	16,34	13,64
		B	83,8	86,4	88,1	78,2	77,8	80,8	85,4	89,1	94,8
42	PRACOWNICY OBROTU PIENIĘŻNEGO I OBSŁUGI KLIENTÓW	A	14,66	16,87	14,28	16,74	19,88	16,24	13,11	14,90	12,78
		B	80,9	87,2	85,3	81,1	89,7	82,6	78,3	81,3	88,8
421	Pracownicy obrotu pieniężnego	A	15,17	17,42	14,77	17,48	20,26	16,99	13,27	15,10	12,95
		B	83,8	90,0	88,2	84,6	91,4	86,5	79,3	82,4	90,0
422	Informatorzy, pracownicy biur podróży, recepcjoniści i telefoniści	A	12,39	14,19	12,10	12,09	13,45	12,01	12,53	14,30	12,15
		B	68,4	73,3	72,3	58,5	60,7	61,1	74,9	78,0	84,4

5. PRACOWNICY USŁUG OSOBISTYCH I SPRZEDAWCY

5	RAZEM	A	10,03	11,16	9,45	12,34	15,59	10,72	9,66	10,48	9,25
		B	55,4	57,7	56,5	59,8	70,4	54,6	57,7	57,2	64,3
51	PRACOWNICY USŁUG OSOBISTYCH I OCHRONY	A	10,09	10,39	9,78	12,33	15,64	10,70	8,91	8,85	8,98
		B	55,7	53,7	58,4	59,7	70,6	54,5	53,2	48,3	62,4
511	Stewardzi, konduktorzy i przewodnicy	A	17,67	17,52	18,03	17,57	17,82	16,71	17,87	16,75	19,28
		B	97,6	90,5	107,7	85,1	80,4	85,0	106,8	91,4	134,0
512	Pracownicy usług domowych i gastronomicznych	A	9,78	10,57	9,54	10,43	12,34	10,33	9,43	10,41	8,95
		B	54,0	54,6	57,0	50,5	55,7	52,6	56,3	56,8	62,2
513	Pracownicy opieki osobistej i pokrewni	A	10,76	12,05	10,50	10,92	12,08	10,65	9,78	9,72	9,78
		B	59,4	62,3	62,7	52,9	54,5	54,2	58,4	53,0	68,0
514	Pozostali pracownicy usług osobistych	A	9,22	12,64	8,19	15,40	15,13	15,80	8,45	11,65	7,72
		B	50,9	65,3	48,9	74,6	68,3	80,4	50,5	63,6	53,6
515	Pracownicy usług ochrony	A	9,75	9,81	9,19	16,15	16,40	13,86	8,11	8,13	8,00
		B	53,8	50,7	54,9	78,2	74,0	70,5	48,4	44,4	55,6
52	MODELKI, SPRZEDAWCY I DEMONSTRATORZY	A	9,99	12,22	9,32	12,86	13,53	12,34	9,98	12,21	9,31
		B	55,2	63,2	55,7	62,3	61,1	62,8	59,6	66,6	64,7
521	Modelki, modele i pokrewni	A	7,66	12,11	6,70	-	-	-	7,66	12,11	6,70
		B	42,3	62,6	40,0	-	-	-	45,8	66,1	46,6
522	Sprzedawcy i demonstratorzy	A	10,00	12,22	9,32	12,86	13,53	12,34	9,98	12,21	9,31
		B	55,2	63,2	55,7	62,3	61,1	62,8	59,6	66,6	64,7

TABL. 6. PRZECIĘTNE GODZINOWE WYNAGRODZENIA BRUTTO PRACOWNIKÓW ZATRUDNIONYCH WEDŁUG SEKTORÓW WŁASNOŚCI, PŁCI ORAZ GRUP ZAWODÓW: WIELKICH, DUŻYCH I ŚREDNICH ZA PAŹDZIERNIK 2008 ROKU (cd.)

WYSZCZEGÓLNIENIE	Ogółem			Sektor publiczny			Sektor prywatny		
	ogółem	mężczyźni	kobiety	ogółem	mężczyźni	kobiety	ogółem	mężczyźni	kobiety

A - w złotych

B - OGÓLEM = 100,0

6. ROLNICY, OGRODNICY, LEŚNICY I RYBACY

6	RAZEM	A	10,54	11,09	9,40	11,89	12,52	10,36	9,87	10,33	9,00
		B	58,2	57,3	56,2	57,6	56,5	52,7	59,0	56,4	62,5
61	ROLNICY	A	11,73	12,33	10,06	11,66	12,09	10,34	11,79	12,57	9,84
		B	64,8	63,7	60,1	56,5	54,6	52,6	70,4	68,6	68,4
611	Rolnicy produkcji roślinnej	A	10,32	11,22	8,93	10,54	10,97	9,94	10,14	11,40	7,99
		B	57,0	58,0	53,3	51,0	49,5	50,6	60,6	62,2	55,5
612	Hodowcy zwierząt i pokrewni	A	11,82	12,19	10,69	12,02	12,39	10,28	11,61	11,95	10,90
		B	65,3	63,0	63,9	58,2	55,9	52,3	69,4	65,2	75,7
613	Rolnicy produkcji roślinnej i zwierzęcej	A	12,84	13,24	10,99	12,07	12,32	11,09	13,50	13,97	10,87
		B	70,9	68,4	65,7	58,5	55,6	56,4	80,6	76,2	75,5
62	OGRODNICY	A	10,22	11,46	9,21	10,85	11,44	10,27	10,00	11,47	8,88
		B	56,4	59,2	55,0	52,5	51,6	52,3	59,7	62,6	61,7
63	LEŚNICY I RYBACY	A	9,39	9,47	7,75	14,31	14,40	12,39	7,81	7,88	6,45
		B	51,8	48,9	46,3	69,3	65,0	63,1	46,7	43,0	44,8
w tym:											
631	Robotnicy leśni i pokrewni	A	8,93	9,02	7,31	15,74	15,83	13,56	7,06	7,12	6,15
		B	49,3	46,6	43,7	76,2	71,4	69,0	42,2	38,8	42,7
632	Rybacy śródlądowi	A	12,19	12,25	10,83	11,07	11,12	10,40	12,82	12,85	11,64
		B	67,3	63,3	64,7	53,6	50,2	52,9	76,6	70,1	80,9

7. ROBOTNICY PRZEMYSŁOWI I RZEMIEŚLNICY

7	RAZEM	A	14,20	15,29	9,39	19,97	20,22	12,66	13,02	14,05	9,29
		B	78,4	79,0	56,1	96,7	91,2	64,4	77,8	76,7	64,6
71	GÓRNICY I ROBOTNICY BUDOWLANI	A	15,56	15,66	10,70	21,79	21,84	13,96	13,37	13,45	10,41
		B	85,9	80,9	63,9	105,5	98,6	71,0	79,9	73,4	72,3
711	Górnicy i robotnicy obróbki kamienia	A	26,52	26,54	14,35	29,71	29,71	23,39	18,04	18,07	13,34
		B	146,4	137,2	85,7	143,9	134,1	119,0	107,8	98,6	92,70
712	Robotnicy budowlani robót stanu surowego i pokrewni	A	13,09	13,10	11,88	13,75	13,74	14,71	12,99	13,01	11,20
		B	72,3	67,7	71,0	66,6	62,0	74,9	77,6	71,0	77,8
713	Robotnicy budowlani robót wykończeniowych i pokrewni	A	13,75	13,90	9,75	15,99	16,01	12,70	12,99	13,16	9,62
		B	75,9	71,8	58,2	77,4	72,2	64,6	77,6	71,8	66,9
714	Malarze, pracownicy czyszczący konstrukcje budowlane i pokrewni	A	13,71	13,81	11,69	15,64	15,73	13,29	13,53	13,62	11,55
		B	75,7	71,4	69,8	75,7	71,0	67,6	80,8	74,3	80,3
72	ROBOTNICY OBRÓBK METALI I MECHANICY MASZYN I URZĄDZEŃ	A	16,47	16,64	11,66	19,39	19,47	14,69	15,60	15,77	11,22
		B	90,9	86,0	69,7	93,9	87,9	74,8	93,2	86,0	78,0

TABL. 6. PRZECIĘTNE GODZINOWE WYNAGRODZENIA BRUTTO PRACOWNIKÓW ZATRUDNIONYCH WEDŁUG SEKTORÓW WŁASNOŚCI, PŁCI ORAZ GRUP ZAWODÓW: WIELKICH, DUŻYCH I ŚREDNICH ZA PAŹDZIERNIK 2008 ROKU (cd.)

WYSZCZEGÓLNIENIE	Ogółem			Sektor publiczny			Sektor prywatny		
	ogółem	mężczyźni	kobiety	ogółem	mężczyźni	kobiety	ogółem	mężczyźni	kobiety

A - w złotych

B - OGÓLEM = 100,0

7. ROBOTNICY PRZEMYSŁOWI I RZEMIEŚLNICY (dok.)

721 Formierze odlewniczy, spawacze, blacharze, monterzy konstrukcji metalowych i pokrewni	A	16,72	16,89	10,42	19,03	19,11	11,03	16,43	16,60	10,40
	B	92,3	87,3	62,2	92,2	86,2	56,1	98,1	90,6	72,3
722 Kowale, ślusarze i pokrewni	A	15,33	15,43	11,57	17,41	17,51	12,93	14,89	14,99	11,33
	B	84,6	79,7	69,1	84,3	79,0	65,8	88,9	81,8	78,7
723 Mechanicy maszyn i urządzeń	A	17,17	17,21	14,41	20,42	20,52	15,09	15,92	15,95	14,08
	B	94,8	88,9	86,1	98,9	92,6	76,8	95,1	87,0	97,8
724 Elektrycy	A	17,81	17,95	12,91	20,30	20,35	16,60	16,28	16,43	11,96
	B	98,3	92,8	77,1	98,3	91,8	84,5	97,3	89,6	83,1
725 Monterzy elektronicy i pokrewni	A	13,97	15,16	10,76	17,82	17,92	15,94	13,10	14,30	10,58
	B	77,1	78,3	64,3	86,3	80,9	81,1	78,3	78,0	73,5
73 ROBOTNICZY ZAWODÓW PRECYZYJNYCH, CERAMICY, WYTWÓRCY WYROBÓW GALANTERYJNYCH, ROBOTNICZY POLIGRAFICZNI I POKREWNI	A	11,76	13,18	10,32	13,89	15,40	12,49	11,59	13,01	10,14
	B	64,9	68,1	61,6	67,3	69,5	63,6	69,2	71,0	70,5
731 Robotnicy produkcji wyrobów precyzyjnych z metalu i materiałów pokrewnych	A	14,41	16,24	10,50	17,85	17,91	16,01	13,82	15,81	10,41
	B	79,6	83,9	62,7	86,4	80,8	81,5	82,6	86,3	72,3
732 Ceramicy, szklarze i pokrewni	A	11,80	13,19	10,25	11,36	13,52	10,29	11,83	13,18	10,25
	B	65,2	68,2	61,2	55,0	61,0	52,4	70,7	71,9	71,2
733 Wytwórcy wyrobów galanteryjnych, pamiątkarskich i pokrewni	A	8,63	10,32	8,54	8,67	9,24	7,59	8,63	10,66	8,55
	B	47,7	53,3	51,0	42,00	41,70	38,60	51,6	58,2	59,4
734 Robotnicy poligraficzni i pokrewni	A	11,41	12,01	10,84	14,36	14,00	14,58	11,15	11,88	10,42
	B	63,0	62,1	64,8	69,5	63,2	74,2	66,6	64,8	72,4
74 POZOSTALI ROBOTNICZY PRZEMYSŁOWI I RZEMIEŚLNICY	A	9,94	10,89	9,04	12,48	13,92	10,87	9,90	10,83	9,01
	B	54,9	56,3	54,0	60,4	62,8	55,3	59,1	59,1	62,6
741 Robotnicy w przetwórstwie spożywczym	A	10,53	10,86	10,11	11,98	11,67	12,30	10,52	10,86	10,10
	B	58,1	56,1	60,4	58,0	52,7	62,6	62,8	59,2	70,2
742 Robotnicy obróbki drewna, stolarze meblowi i pokrewni	A	10,62	10,85	9,59	13,50	13,74	11,38	10,55	10,77	9,57
	B	58,6	56,1	57,3	65,4	62,0	57,9	63,0	58,8	66,5
743 Robotnicy produkcji wyrobów włókienniczych, odzieży i pokrewni	A	8,96	11,58	8,47	11,58	15,98	10,63	8,90	11,47	8,43
	B	49,5	59,8	50,6	56,1	72,1	54,1	53,2	62,6	58,6
744 Robotnicy obróbki skóry	A	8,68	9,30	8,35	13,00	13,65	11,78	8,59	9,14	8,32
	B	47,9	48,1	49,9	63,0	61,6	59,9	51,3	49,9	57,8

8. OPERATORZY I MONTERZY MASZYN I URZĄDZEŃ

8 RAZEM	A	14,45	15,05	11,69	16,80	17,07	14,51	13,88	14,50	11,33
	B	79,8	77,8	69,8	81,4	77,0	73,8	82,9	79,1	78,7
81 OPERATORZY MASZYN I URZĄDZEŃ WYDOBYWCZYCH I PRZETWÓRCZYCH	A	16,73	17,32	12,40	18,09	18,29	15,94	16,12	16,86	11,39
	B	92,4	89,5	74,1	87,6	82,5	81,1	96,3	92,0	79,2

TABL. 6. PRZECIĘTNE GODZINOWE WYNAGRODZENIA BRUTTO PRACOWNIKÓW ZATRUDNIONYCH WEDŁUG SEKTORÓW WŁASNOŚCI, PŁCI ORAZ GRUP ZAWODÓW: WIELKICH, DUŻYCH I ŚREDNICH ZA PAŹDZIERNIK 2008 ROKU (cd.)

WYSZCZEGÓLNIENIE	Ogółem			Sektor publiczny			Sektor prywatny		
	ogółem	mężczyźni	kobiety	ogółem	mężczyźni	kobiety	ogółem	mężczyźni	kobiety

A - w złotych

B - OGÓLEM = 100,0

8. OPERATORZY I MONTERZY MASZYN I URZĄDZEŃ (cd.)

811	Operatorzy maszyn i urządzeń wydobywczych i pokrewni	A	21,5	21,7	18,7	21,0	21,3	19,0	22,1	22,2	14,9
		B	118,7	112,4	111,7	101,7	96,3	96,4	132,0	120,9	103,3
812	Operatorzy maszyn i urządzeń hutniczych i pokrewni	A	17,03	17,35	12,90	14,23	14,60	11,11	17,20	17,52	13,06
		B	94,0	89,7	77,1	68,9	65,9	56,5	102,7	95,6	90,8
813	Operatorzy urządzeń do produkcji wyrobów szklanych, ceramicznych i pokrewni	A	13,59	13,93	11,85	11,71	13,02	9,57	13,66	13,96	12,08
		B	75,0	72,0	70,8	56,7	58,8	48,7	81,6	76,2	83,9
814	Operatorzy maszyn i urządzeń do obróbki drewna i produkcji papieru	A	12,19	12,46	10,77	15,49	16,03	14,50	12,08	12,37	10,47
		B	67,3	64,4	64,3	75,0	72,3	73,8	72,2	67,5	72,8
815	Operatorzy urządzeń przemysłu chemicznego	A	17,99	18,90	12,70	21,54	21,86	17,72	17,00	17,99	12,05
		B	99,3	97,7	75,9	104,3	98,6	90,2	101,6	98,1	83,7
816	Operatorzy urządzeń energetycznych i pokrewni	A	16,62	16,74	13,89	16,15	16,32	12,86	17,32	17,34	16,67
		B	91,8	86,5	83,0	78,2	73,6	65,4	103,5	94,6	115,8
817	Operatorzy zautomatyzowanych linii produkcyjnych i robotów przemysłowych w przemyśle elektromaszynowym	A	11,93	14,78	9,79	18,52	18,52	-	11,91	14,74	9,79
		B	65,9	76,4	58,5	89,7	83,6	-	71,1	80,4	68,0
82	OPERATORZY I MONTERZY MASZYN	A	13,58	14,80	11,31	16,76	17,62	13,23	13,42	14,63	11,26
		B	75,0	76,5	67,6	81,2	79,5	67,3	80,2	79,8	78,2
821	Operatorzy maszyn do produkcji wyrobów z metali i minerałów	A	14,75	15,25	11,98	16,15	16,59	12,12	14,71	15,21	11,98
		B	81,4	78,8	71,6	78,2	74,9	61,7	87,9	83,0	83,3
822	Operatorzy maszyn i urządzeń do produkcji wyrobów chemicznych	A	14,74	15,45	13,42	13,92	14,36	13,50	14,81	15,52	13,41
		B	81,4	79,8	80,2	67,4	64,8	68,7	88,5	84,7	93,2
823	Operatorzy maszyn do produkcji wyrobów z gumy i tworzyw sztucznych	A	12,41	13,34	10,64	13,50	14,11	11,00	12,37	13,31	10,63
		B	68,5	68,9	63,6	65,4	63,7	56,0	73,9	72,6	73,9
824	Operatorzy maszyn do produkcji wyrobów z drewna	A	11,82	12,12	10,60	11,85	11,85	-	11,82	12,13	10,60
		B	65,3	62,6	63,3	57,4	53,5	-	70,6	66,2	73,7
825	Operatorzy maszyn poligraficznych i papierniczo-przetwórczych	A	15,41	16,37	10,64	16,90	17,89	14,03	15,32	16,29	10,34
		B	85,1	84,6	63,6	81,8	80,7	71,4	91,5	88,9	71,9
826	Operatorzy maszyn w przemyśle włókienniczym	A	11,09	11,55	10,76	13,86	14,16	13,55	10,99	11,44	10,67
		B	61,2	59,7	64,3	67,1	63,9	69,0	65,7	62,4	74,1
827	Operatorzy maszyn i urządzeń przemysłu spożywczego	A	13,13	13,89	11,97	14,49	14,37	14,72	13,08	13,87	11,88
		B	72,5	71,8	71,5	70,2	64,8	74,9	78,1	75,7	82,6
828	Monterzy	A	13,17	15,17	11,08	19,17	19,75	11,21	12,74	14,53	11,07
		B	72,7	78,4	66,2	92,8	89,1	57,0	76,1	79,3	76,9
829	Operatorzy maszyn gdzie indziej niesklasyfikowani	A	14,56	15,86	12,02	15,22	15,46	14,64	14,52	15,88	11,89
		B	80,4	82,0	71,8	73,7	69,8	74,5	86,7	86,6	82,6
83	KIEROWCY I OPERATORZY POJAZDÓW	A	14,23	14,25	13,86	16,16	16,37	14,30	13,47	13,48	12,89
		B	78,6	73,6	82,8	78,3	73,9	72,8	80,5	73,5	89,6
831	Maszyniści kolejowi, dźwurni ruchu i pokrewni	A	17,30	18,27	13,83	16,53	17,53	13,67	20,09	20,39	15,99
		B	95,5	94,4	82,6	80,0	79,1	69,6	120,0	111,2	111,1

TABL. 6. PRZECIĘTNE GODZINOWE WYNAGRODZENIA BRUTTO PRACOWNIKÓW ZATRUDNIONYCH WEDŁUG SEKTORÓW WŁASNOŚCI, PŁCI ORAZ GRUP ZAWODÓW: WIELKICH, DUŻYCH I ŚREDNICH ZA PAŹDZIERNIK 2008 ROKU (dok.)

WYSZCZEGÓLNIENIE	Ogółem			Sektor publiczny			Sektor prywatny		
	ogółem	mężczyźni	kobiety	ogółem	mężczyźni	kobiety	ogółem	mężczyźni	kobiety

A - w złotych
B - OGÓLEM = 100,0

8. OPERATORZY I MONTERZY MASZYN I URZADZEŃ (dok.)

832	Kierowcy pojazdów	A	13,2	13,2	15,2	15,9	15,9	18,5	12,4	12,4	9,7
		B	73,0	68,2	91,0	77,2	71,7	94,1	73,8	67,4	67,5
833	Operatorzy pojazdów wolnobieżnych i pokrewni	A	15,49	15,60	13,35	16,17	16,21	15,57	15,37	15,50	12,94
		B	85,5	80,6	79,7	78,3	73,1	79,2	91,8	84,6	89,9
834	Marynarze i pokrewni	A	16,15	16,15	-	16,39	16,39	-	15,79	15,79	-
		B	89,2	83,5	-	79,4	74,0	-	94,3	86,1	-

9. PRACOWNICY PRZY PRACACH PROSTYCH

9	RAZEM	A	10,24	11,65	9,16	10,25	12,15	9,41	10,24	11,45	8,92
		B	56,5	60,2	54,7	49,6	54,8	47,9	61,2	62,5	62,0
91	PRACOWNICY PRZY PRACACH PROSTYCH W HANDLU I USŁUGACH	A	9,20	9,92	8,90	9,67	10,63	9,35	8,59	9,27	8,22
		B	50,8	51,3	53,2	46,8	48,0	47,6	51,3	50,6	57,1
w tym:											
913	Pomoce domowe, sprzątaczk i praczk	A	8,80	9,26	8,76	9,32	9,92	9,28	8,12	8,82	8,04
		B	48,6	47,9	52,3	45,1	44,8	47,2	48,5	48,1	55,9
914	Gospodarze budynków, zmywacze szyb i pokrewni	A	10,32	10,61	9,75	10,60	10,86	9,88	10,07	10,34	9,68
		B	57,0	54,8	58,2	51,3	49,0	50,3	60,2	56,4	67,3
915	Gońcy, багаżowi, portierzy i pokrewni	A	9,37	9,39	9,34	10,00	10,52	9,54	8,33	8,35	8,22
		B	51,7	48,5	55,8	48,4	47,5	48,5	49,8	45,6	57,1
916	Ładowacze nieczystości i pokrewni	A	11,06	11,43	9,28	11,19	11,52	9,65	10,96	11,37	9,00
		B	61,1	59,1	55,4	54,2	52,0	49,1	65,5	62,0	62,5
92	ROBOTNICZY POMOCNICZY W ROLNICTWIE, RYBOŁÓWSTWIE I POKREWN	A	11,16	11,53	10,51	11,01	11,64	9,72	11,21	11,49	10,73
		B	61,6	59,6	62,8	53,3	52,5	49,5	67,0	62,7	74,6
93	ROBOTNICZY POMOCNICZY W GÓRNICTWIE, PRZEMYSŁE, BUDOWNICTWIE I TRANSPORCIE	A	12,16	13,07	10,17	16,32	16,77	13,15	11,69	12,53	10,05
		B	67,1	67,5	60,8	79,0	75,7	66,9	69,8	68,4	69,8
931	Robotnicy pomocniczy w górnictwie i budownictwie	A	13,82	13,83	12,84	18,26	18,32	15,38	12,74	12,76	11,17
		B	76,3	71,5	76,7	88,4	82,7	78,3	76,1	69,6	77,6
932	Robotnicy przy pracach prostych w przemyśle	A	10,97	12,10	10,05	12,75	12,69	12,87	10,88	12,05	9,97
		B	60,6	62,5	60,0	61,7	57,3	65,5	65,0	65,7	69,3
933	Robotnicy pomocniczy transportu i tragarze	A	12,85	13,06	11,47	14,27	14,64	12,95	12,71	12,92	11,19
		B	71,0	67,5	68,5	69,1	66,1	65,9	75,9	70,5	77,8

TABL. 7. STRUKTURA PRZECIĘTNEGO WYNAGRODZENIA OGÓŁEM BRUTTO PRACOWNIKÓW ZATRUDNIONYCH WEDŁUG POZIOMU WYKSZTAŁCENIA, WIEKU, STAŻU PRACY, WIELKOŚCI ZAKŁADÓW, SEKCJI PKD 2004, SEKTORÓW EKONOMICZNYCH, PRZEDZIAŁÓW WYNAGRODZEŃ (KROTNOŚĆ PRZECIĘTNEGO WYNAGRODZENIA DLA GOSPODARKI NARODOWEJ), WOJEWÓDZTW ORAZ PŁCI ZA PAŹDZIERNIK 2008 ROKU

WYSZCZEGÓLNIENIE		Wynagrodzenie osobowe						Honoraria (pracownicze)	Dodatkowe wynagrodzenia roczne w jednostkach budżetowej	Wyплаты z tytułu udziału w zysku lub w nadwyżce bilansowej
		w tym za czas faktycznie przepracowany								
		w godzinach normalnych								
		razem	w tym			wynagrodzenia za pracę w godzinach nadliczbowych				
razem	wynagrodzenie zasadnicze		dodatki za staż pracy	premie i nagrody						
w odsetkach										
<u>OGÓŁEM</u>	<i>A</i>	98,2	90,9	70,4	3,9	11,7	2,4	0,4	1,3	0,1
	<i>B</i>	98,7	91,1	69,6	3,1	13,4	2,5	0,5	0,7	0,1
	<i>C</i>	97,5	90,8	71,4	4,9	9,5	2,2	0,3	2,2	0,0
z tego według:										
<u>Poziomu wykształcenia:</u>										
wyższe ze stopniem naukowym co najmniej doktora oraz tytułem magistra, lekarza lub równorzędnym	<i>A</i>	96,5	89,6	70,7	4,6	8,7	3,2	0,9	2,6	0,0
	<i>B</i>	97,2	91,2	72,2	3,4	10,2	2,2	1,1	1,6	0,1
	<i>C</i>	95,7	88,3	69,5	5,6	7,3	4,0	0,7	3,6	0,0
wyższe z tytułem inżyniera, licencjata, dyplomowanego ekonomisty lub równorzędnym	<i>A</i>	98,5	93,1	75,3	2,3	11,8	1,0	0,4	1,0	0,1
	<i>B</i>	98,9	93,6	75,6	1,7	12,7	1,0	0,5	0,5	0,1
	<i>C</i>	97,9	92,4	74,9	3,1	10,5	1,0	0,4	1,7	0,0
policealne	<i>A</i>	98,7	92,3	70,9	4,8	11,4	1,0	0,2	1,1	0,0
	<i>B</i>	98,9	92,1	70,4	2,6	13,8	1,7	0,5	0,5	0,1
	<i>C</i>	98,5	92,4	71,2	5,8	10,3	0,6	0,1	1,4	0,0
średnie zawodowe	<i>A</i>	99,1	91,7	69,2	4,0	13,4	1,8	0,2	0,6	0,1
	<i>B</i>	99,4	91,0	67,7	3,1	15,0	2,5	0,2	0,3	0,1
	<i>C</i>	98,9	92,6	71,2	5,3	11,2	0,8	0,1	1,0	0,0
średnie ogólnokształcące	<i>A</i>	98,9	92,5	72,6	2,9	13,0	1,3	0,4	0,7	0,0
	<i>B</i>	99,0	91,9	71,6	1,8	14,2	2,0	0,6	0,3	0,1
	<i>C</i>	98,8	93,0	73,3	3,8	12,2	0,8	0,2	1,0	0,0
zasadnicze zawodowe	<i>A</i>	99,6	90,4	67,9	3,5	14,2	3,0	0,0	0,4	0,0
	<i>B</i>	99,7	89,8	66,0	3,4	15,2	3,5	0,0	0,2	0,1
	<i>C</i>	99,0	92,4	74,0	3,7	10,8	1,5	-	1,0	0,0
gimnazjalne	<i>A</i>	99,9	91,8	77,8	0,8	10,6	2,7	-	0,1	-
	<i>B</i>	100,0	91,0	75,6	0,8	11,8	3,1	-	0,0	-
	<i>C</i>	99,7	95,5	88,3	0,4	4,9	0,7	-	0,3	-
podstawowe i niepełne podstawowe	<i>A</i>	99,3	90,4	68,0	4,2	13,5	2,7	0,0	0,6	0,1
	<i>B</i>	99,6	89,8	65,5	3,9	14,9	3,4	0,0	0,3	0,1
	<i>C</i>	98,7	91,7	73,0	4,8	10,7	1,4	0,0	1,3	0,0

TABL. 7. STRUKTURA PRZECIĘTNEGO WYNAGRODZENIA OGÓLEM BRUTTO PRACOWNIKÓW ZATRUDNIONYCH WEDŁUG POZIOMU WYKSZTAŁCENIA, WIEKU, STAŻU PRACY, WIELKOŚCI ZAKŁADÓW, SEKCJI PKD 2004, SEKTORÓW EKONOMICZNYCH, PRZEDZIAŁÓW WYNAGRODZEŃ (KROTNOŚĆ PRZECIĘTNEGO WYNAGRODZENIA DLA GOSPODARKI NARODOWEJ), WOJEWÓDZTW ORAZ PŁCI ZA PAŹDZIERNIK 2008 ROKU (cd.)

WYSZCZEGÓLNIENIE	Wynagrodzenie osobowe						Honoraria (pracownicze)	Dodatkowe wynagrodzenia roczne w jednostkach budżetowej	Wyплаты z tytułu udziału w zysku lub w nadwyżce bilansowej	
	w tym za czas faktycznie przepracowany									
	razem	w godzinach normalnych				wynagrodzenia za pracę w godzinach nadliczbowych				
		razem	wynagrodzenie zasadnicze	dodatki za staż pracy	premie i nagrody					
w odsetkach										
Wiek:										
do 24 lat	A	99,6	93,0	76,5	0,3	12,7	2,1	0,1	0,3	0,0
	B	99,8	92,4	74,4	0,4	14,1	2,6	0,1	0,1	0,0
	C	99,1	93,9	80,0	0,0	10,4	1,4	0,2	0,7	0,0
25 - 34	A	98,6	91,6	74,1	1,2	12,7	2,2	0,4	1,0	0,0
	B	99,1	91,7	72,5	1,0	14,5	2,4	0,4	0,5	0,0
	C	97,9	91,4	76,2	1,4	10,1	2,0	0,4	1,7	0,0
35 - 44	A	98,1	90,6	69,4	4,4	11,4	2,8	0,4	1,4	0,1
	B	98,7	90,8	68,3	3,5	13,6	2,8	0,5	0,7	0,1
	C	97,3	90,3	70,6	5,5	8,9	2,7	0,3	2,4	0,0
45 - 54	A	97,9	90,4	67,5	6,0	11,1	2,4	0,3	1,7	0,1
	B	98,7	90,4	67,1	4,6	12,6	2,8	0,4	0,8	0,1
	C	97,2	90,4	68,0	7,4	9,5	2,1	0,3	2,5	0,0
55 - 59	A	97,9	90,5	68,0	5,5	11,5	1,9	0,6	1,4	0,1
	B	98,4	90,6	68,2	4,6	12,2	2,0	0,6	0,9	0,1
	C	96,9	90,3	67,5	7,5	9,7	1,6	0,5	2,5	0,1
60 - 64	A	97,2	91,5	69,9	5,7	9,8	1,2	1,1	1,6	0,1
	B	97,6	92,0	70,9	5,1	10,4	1,1	0,9	1,3	0,2
	C	94,9	89,5	66,3	8,1	7,7	1,7	2,1	2,9	0,1
65 lat i więcej	A	96,0	92,0	68,8	6,2	10,8	1,0	2,3	1,6	0,1
	B	96,0	92,1	68,5	5,7	11,8	1,0	2,4	1,5	0,1
	C	96,6	91,8	70,1	8,1	6,6	1,1	1,6	1,8	0,0
W tym w wieku mobilnym (18 - 44 lat)	A	98,5	91,2	72,1	2,6	12,1	2,5	0,4	1,1	0,0
	B	99,1	91,3	70,8	2,0	14,1	2,6	0,4	0,5	0,0
	C	97,8	91,0	73,7	3,3	9,5	2,3	0,3	1,9	0,0
Stażu pracy:										
do 1,9 roku	A	98,8	93,0	78,4	0,1	10,9	1,9	0,5	0,7	0,0
	B	99,2	92,7	76,8	0,2	12,3	2,1	0,5	0,3	0,0
	C	98,5	93,3	80,4	0,0	9,2	1,5	0,4	1,1	0,0
2,0 - 4,9 lat	A	98,7	92,0	75,9	0,3	12,4	2,1	0,4	0,9	0,0
	B	99,1	92,1	74,4	0,4	13,9	2,3	0,5	0,4	0,0
	C	98,1	91,8	78,0	0,2	10,3	1,8	0,4	1,5	0,0

TABL. 7. STRUKTURA PRZECIĘTNEGO WYNAGRODZENIA OGÓLEM BRUTTO PRACOWNIKÓW ZATRUDNIONYCH WEDŁUG POZIOMU WYKSZTAŁCENIA, WIEKU, STAŻU PRACY, WIELKOŚCI ZAKŁADÓW, SEKCJI PKD 2004, SEKTORÓW EKONOMICZNYCH, PRZEDZIAŁÓW WYNAGRODZEŃ (KROTNOŚĆ PRZECIĘTNEGO WYNAGRODZENIA DLA GOSPODARKI NARODOWEJ), WOJEWÓDZTW ORAZ PŁCI ZA PAŹDZIERNIK 2008 ROKU (cd.)

WYSZCZEGÓLNIENIE	Wynagrodzenie osobowe						Honoraria (pracownicze)	Dodatkowe wynagrodzenia roczne w jednostkach budżetowej	Wyплаты z tytułu udziału w zysku lub w nadwyżce bilansowej	
	w tym za czas faktycznie przepracowany									
	razem	w godzinach normalnych				wynagrodzenia za pracę w godzinach nadliczbowych				
		razem	wynagrodzenie zasadnicze	dotatki za staż pracy	premie i nagrody					
w odsetkach										
<u>Stażu pracy (dok):</u>										
5,0 - 9,9 lat	A	98,4	91,4	74,0	1,4	12,4	2,3	0,5	1,1	0,0
	B	98,9	91,7	72,9	1,0	14,3	2,3	0,5	0,6	0,0
	C	97,8	91,0	75,5	1,9	9,9	2,3	0,4	1,8	0,0
10,0 - 14,9 lat	A	98,4	91,6	73,2	2,3	12,0	2,2	0,4	1,1	0,1
	B	98,9	92,0	72,9	1,6	13,8	2,2	0,4	0,6	0,1
	C	97,8	91,0	73,7	3,2	9,7	2,3	0,4	1,8	0,0
15,0 - 19,9 lat	A	98,0	90,5	69,6	4,4	11,2	2,8	0,5	1,5	0,0
	B	98,6	90,8	69,1	3,3	13,3	2,9	0,5	0,8	0,1
	C	97,1	90,1	70,3	5,8	8,8	2,8	0,4	2,5	0,0
20,0 lat i więcej	A	98,0	90,1	65,9	6,5	11,4	2,5	0,3	1,6	0,1
	B	98,7	90,1	65,1	5,3	13,0	2,7	0,4	0,8	0,1
	C	97,1	90,2	66,9	8,0	9,4	2,2	0,3	2,6	0,0
<u>Wielkości zakładów:</u>										
do 19 osób pracujących	A	98,5	94,1	79,6	2,5	9,3	1,2	0,0	1,4	0,1
	B	99,2	95,1	81,2	1,2	10,5	0,9	0,1	0,6	0,1
	C	97,8	93,2	78,0	3,7	8,1	1,6	0,0	2,2	0,0
20 - 49 osób	A	97,6	91,8	74,0	3,7	10,3	2,1	0,1	2,3	0,0
	B	98,8	93,1	75,3	1,9	12,8	1,5	0,1	1,1	0,0
	C	96,4	90,6	72,7	5,4	7,9	2,6	0,1	3,5	0,0
50 - 99 osób	A	97,0	90,0	70,2	4,4	10,5	3,2	0,2	2,7	0,1
	B	98,2	91,5	71,3	2,6	13,1	2,4	0,3	1,4	0,1
	C	95,8	88,5	69,1	6,2	7,9	3,9	0,1	4,1	0,0
100 - 249 osób	A	98,3	91,1	70,9	3,1	13,2	2,3	0,4	1,3	0,0
	B	98,9	91,4	70,5	2,1	15,1	2,5	0,4	0,7	0,0
	C	97,5	90,7	71,4	4,5	10,5	1,9	0,3	2,2	0,0
250 - 499 osób	A	99,2	91,5	71,0	3,0	12,7	2,1	0,1	0,7	0,0
	B	99,5	91,3	70,7	2,1	13,9	2,7	0,0	0,4	0,1
	C	98,8	92,0	71,4	4,3	10,7	1,2	0,1	1,1	0,0
500 - 999 osób	A	98,6	90,3	67,7	3,8	12,6	2,4	0,7	0,7	0,0
	B	98,5	90,0	67,0	2,9	14,0	2,9	0,9	0,5	0,1
	C	98,5	90,8	68,9	5,0	10,6	1,8	0,5	1,0	0,0

TABL. 7. STRUKTURA PRZECIĘTNEGO WYNAGRODZENIA OGÓŁEM BRUTTO PRACOWNIKÓW ZATRUDNIONYCH WEDŁUG POZIOMU WYKSZTAŁCENIA, WIEKU, STAŻU PRACY, WIELKOŚCI ZAKŁADÓW, SEKCJI PKD 2004, SEKTORÓW EKONOMICZNYCH, PRZEDZIAŁÓW WYNAGRODZEŃ (KROTNOŚĆ PRZECIĘTNEGO WYNAGRODZENIA DLA GOSPODARKI NARODOWEJ), WOJEWÓDZTW ORAZ PŁCI ZA PAŹDZIERNIK 2008 ROKU (cd.)

WYSZCZEGÓLNIENIE	Wynagrodzenie osobowe						Honora- raria (pra- cowni- cze)	Dodat- kowe wynag- rodze- nia roczne w jednos- tkach sfery budże- towej	Wyплаты z tytułu udziału w zysku lub w nadwyż- ce bilan- sowej	
	w tym za czas faktycznie przepracowany									
	w godzinach normalnych									
	razem	w tym			wynagro- dzenia za pracę w godzinach nadliczbo- wych					
razem		wynagro- dzenie zasadni- cze	dodatki za staż pracy	premie i nagrody						
w odsetkach										
<u>Wielkości zakładów (dok):</u>										
1000 - 1999 osób	A	98,6	89,9	67,3	4,3	12,0	2,5	1,0	0,3	0,1
	B	98,8	89,6	65,3	4,2	13,0	2,7	0,9	0,2	0,1
	C	98,4	90,4	70,0	4,5	10,6	2,2	1,1	0,5	0,0
2000 - 4999 osób	A	98,4	88,6	60,5	7,1	12,8	3,3	1,0	0,4	0,2
	B	98,5	87,3	56,6	7,7	13,3	4,2	1,0	0,3	0,2
	C	98,1	91,4	68,8	5,8	11,9	1,6	1,2	0,6	0,1
5000 i więcej osób pracujących	A	98,9	90,6	69,3	4,2	11,5	2,1	1,0	0,1	-
	B	98,8	89,2	65,5	5,1	12,1	3,2	1,1	0,1	-
	C	99,0	92,2	73,5	3,2	10,8	0,9	0,9	0,1	-
<u>Sekcji PKD 2004:</u>										
Rolnictwo, łowiectwo i leśnictwo (A)	A	99,7	92,9	75,8	0,7	10,1	1,8	-	0,2	0,1
	B	99,8	92,9	75,0	0,7	10,3	2,2	-	0,1	0,1
	C	99,6	93,2	78,5	1,0	9,6	0,6	-	0,3	0,1
Rybnictwo (B)	A	99,5	92,9	81,7	3,8	5,4	3,5	-	0,5	-
	B	99,4	92,5	80,9	3,5	5,9	4,0	-	0,6	-
	C	99,5	95,1	86,2	5,1	2,4	0,2	-	0,5	-
Przemysł (C+D+E)	A	99,5	90,7	69,3	2,7	13,9	2,6	0,4	0,0	0,1
	B	99,6	90,1	67,1	3,1	14,6	3,0	0,3	0,0	0,1
	C	99,3	92,3	75,5	1,7	11,9	1,5	0,7	0,0	0,0
górnictwo (C)	A	99,9	85,0	38,1	13,2	21,1	5,6	-	-	0,1
	B	99,9	84,5	37,4	13,2	21,0	5,9	-	-	0,1
	C	99,7	90,6	46,5	13,5	22,0	1,9	-	-	0,3
przetwórstwo przemysłowe (D)	A	99,5	91,3	73,8	0,9	13,1	2,5	0,5	0,0	0,0
	B	99,5	90,9	72,4	0,9	13,8	2,8	0,4	0,0	0,1
	C	99,2	92,3	77,1	0,9	11,4	1,5	0,8	0,0	0,0
wytwarzanie i zaopatrywanie w energię elektryczną, gaz, wodę (E)	A	99,8	91,5	64,3	7,3	12,8	1,1	-	0,2	0,0
	B	99,7	91,2	63,0	7,5	12,5	1,3	-	0,2	0,1
	C	99,8	92,7	69,1	6,8	13,7	0,2	-	0,2	0,0

TABL. 7. STRUKTURA PRZECIĘTNEGO WYNAGRODZENIA OGÓŁEM BRUTTO PRACOWNIKÓW ZATRUDNIONYCH WEDŁUG POZIOMU WYKSZTAŁCENIA, WIEKU, STAŻU PRACY, WIELKOŚCI ZAKŁADÓW, SEKCJI PKD 2004, SEKTORÓW EKONOMICZNYCH, PRZEDZIAŁÓW WYNAGRODZEŃ (KROTNOŚĆ PRZECIĘTNEGO WYNAGRODZENIA DLA GOSPODARKI NARODOWEJ), WOJEWÓDZTW ORAZ PŁCI ZA PAŹDZIERNIK 2008 ROKU (cd.)

WYSZCZEGÓLNIENIE	Wynagrodzenie osobowe							Honoraria (pracownicze)	Dodatkowe wynagrodzenia roczne w jednostkach sfery budżetowej	Wyплаты z tytułu udziału w zysku lub w nadwyżce bilansowej
	w tym za czas faktycznie przepracowany						wynagrodzenia za pracę w godzinach nadliczbowych			
	w godzinach normalnych					razem				
	razem	wynagrodzenie zasadnicze	dodatki za staż pracy	premie i nagrody	razem					
w odsetkach										
<u>Sekcji PKD 2004 (dok.):</u>										
Budownictwo (F)	A	99,8	92,0	72,1	0,9	16,6	3,0	0,0	0,1	0,1
	B	99,8	91,7	71,1	0,9	17,2	3,3	0,0	0,1	0,1
	C	99,7	94,8	80,4	1,0	11,9	0,3	-	0,3	0,0
Handel hurtowy i detaliczny; naprawa pojazdów mechanicznych, motocykli oraz artykułów użytku osobistego i domowego (G)	A	100,0	94,3	76,4	0,5	14,7	1,0	0,0	0,0	0,0
	B	99,9	94,4	75,2	0,3	16,7	1,1	0,0	0,0	0,1
	C	100,0	94,1	78,1	0,7	12,1	1,0	-	0,0	0,0
Hotele i restauracje (H)	A	99,2	94,4	81,6	1,3	7,9	0,9	0,0	0,8	0,0
	B	99,3	94,4	81,5	1,3	8,2	0,9	0,1	0,6	0,0
	C	99,1	94,4	81,7	1,4	7,8	0,9	-	0,9	0,0
Transport, gospodarka magazynowa i łączność (I)	A	99,7	91,7	66,9	5,6	12,4	1,5	-	0,1	0,2
	B	99,7	91,2	66,7	5,2	11,6	1,9	-	0,1	0,2
	C	99,8	92,9	67,3	6,4	13,9	0,6	-	0,1	0,1
Pośrednictwo finansowe (J)	A	100,0	94,2	78,4	0,5	14,0	0,5	0,0	0,0	0,0
	B	100,0	94,9	80,0	0,4	13,4	0,5	0,0	0,0	0,0
	C	100,0	93,7	77,3	0,6	14,5	0,6	-	0,0	0,0
Obsługa nieruchomości, wynajem i usługi związane z prowadzeniem działalności gospodarczej (K)	A	99,4	93,9	76,7	2,0	12,3	1,0	0,2	0,4	0,0
	B	99,5	94,0	76,3	1,6	13,2	1,2	0,2	0,2	0,1
	C	99,4	93,7	77,3	2,6	11,0	0,8	0,0	0,6	0,0
Administracja publiczna i obrona narodowa; obowiązkowe ubezpieczenia społeczne i powszechne ubezpieczenia zdrowotne (L)	A	93,8	88,2	63,8	8,0	8,4	0,2	-	6,2	0,0
	B	93,6	88,3	61,4	7,9	8,1	0,3	-	6,4	0,0
	C	94,0	88,1	65,1	8,0	8,6	0,2	-	6,0	0,0
Edukacja (M)	A	92,9	85,7	65,5	8,7	4,7	6,2	1,3	5,8	0,0
	B	92,2	85,9	65,8	8,3	4,4	5,4	3,0	4,8	0,0
	C	93,2	85,6	65,3	8,9	4,8	6,5	0,7	6,1	0,0
Ochrona zdrowia i pomoc społeczna (N)	A	98,7	89,9	66,0	8,6	5,9	3,6	0,0	1,3	0,0
	B	99,1	87,0	62,7	7,4	5,8	7,8	-	0,9	0,0
	C	98,6	90,7	66,9	8,8	5,9	2,4	0,0	1,4	0,0
Działalność usługowa komunalna, społeczna i indywidualna, pozostała (O)	A	94,4	89,6	67,6	5,0	12,0	0,8	4,2	1,2	0,2
	B	93,7	88,5	66,9	4,0	12,7	1,0	5,0	1,1	0,2
	C	95,5	91,0	68,6	6,2	11,2	0,4	3,1	1,3	0,1

TABL. 7. STRUKTURA PRZECIĘTNEGO WYNAGRODZENIA OGÓŁEM BRUTTO PRACOWNIKÓW ZATRUDNIONYCH WEDŁUG POZIOMU WYKSZTAŁCENIA, WIEKU, STAŻU PRACY, WIELKOŚCI ZAKŁADÓW, SEKCJI PKD 2004, SEKTORÓW EKONOMICZNYCH, PRZEDZIAŁÓW WYNAGRODZEŃ (KROTNOŚĆ PRZECIĘTNEGO WYNAGRODZENIA DLA GOSPODARKI NARODOWEJ), WOJEWÓDZTW ORAZ PŁCI ZA PAŹDZIERNIK 2008 ROKU (cd.)

WYSZCZEGÓLNIENIE		Wynagrodzenie osobowe						Honora- raria (pra- cowni- cze)	Dodat- kowe wynag- rodze- nia roczne w jednos- tkach sfery budże- towej	Wyплаты z tytułu udziału w zysku lub w nadwyż- ce bilan- sowej	
		w tym za czas faktycznie przepracowany									
		w godzinach normalnych									
		razem	razem	wynagro- dzenie zasadni- cze	dodatki za staż pracy	premie i nagrody	wynagro- dzenia za pracę w godzinach nadliczbo- wych				
w odsetkach											
<u>Sektorów ekonomicznych:</u>											
Rolnictwo, łowiectwo i leśnictwo oraz Rybactwo (A+B)	A	99,7	92,9	75,9	0,8	10,0	1,9	-	0,2	0,1	
	B	99,8	92,8	75,1	0,7	10,2	2,3	-	0,1	0,1	
	C	99,6	93,2	78,6	1,0	9,5	0,6	-	0,3	0,1	
Przemysł oraz Budownictwo (C+D+E+F)	A	99,5	90,9	69,7	2,4	14,3	2,7	0,4	0,0	0,1	
	B	99,6	90,4	67,8	2,7	15,0	3,1	0,3	0,0	0,1	
	C	99,4	92,4	75,9	1,7	11,9	1,4	0,6	0,0	0,0	
Pozostałe sekcje (od G do O)	A	97,5	90,9	70,7	4,7	10,3	2,2	0,4	2,1	0,0	
	B	98,0	91,7	71,1	3,5	11,9	2,0	0,6	1,3	0,1	
	C	97,0	90,4	70,3	5,7	8,9	2,4	0,3	2,7	0,0	
a) działalność rynkowa (G+H+I+J+K+O)	A	99,4	93,4	74,6	2,1	13,3	1,0	0,3	0,2	0,1	
	B	99,3	93,3	73,7	2,0	13,9	1,2	0,4	0,2	0,1	
	C	99,5	93,6	75,8	2,3	12,4	0,8	0,2	0,3	0,0	
b) działalność nierynkowa (L+M+N)	A	94,7	87,5	65,2	8,5	6,0	3,9	0,6	4,7	0,0	
	B	94,1	86,9	63,7	8,0	5,9	4,2	1,4	4,5	0,0	
	C	94,9	87,7	65,7	8,7	6,0	3,8	0,4	4,7	0,0	
<u>Jednostki sfery budżetowej</u>	A	93,0	85,9	63,3	9,0	6,0	4,3	0,0	7,0	x	
	B	93,0	86,2	61,9	8,5	6,6	3,6	-	7,0	x	
	C	93,1	85,8	63,9	9,1	5,8	4,5	0,0	6,9	x	
<i>Przedziałów wynagrodzeń ustalonych na podstawie krotności przeciętnego wynagrodzenia brutto (PW = 3232,07 zł) dla gospodarki narodowej w październiku 2008 roku:</i>											
Do 1126,00 złotych	Do 1126,00 zł	A	100,0	99,6	99,1	0,1	0,1	0,0	-	-	-
		B	100,0	99,6	99,2	0,0	0,1	0,0	-	-	-
		C	100,0	99,5	98,9	0,1	0,2	0,0	-	-	-
1126,01 - 1616,04	1126,00 zł - 50% PW	A	99,1	93,9	86,2	1,9	4,1	0,5	0,0	0,9	0,0
		B	99,6	94,6	89,2	0,9	2,9	0,4	0,0	0,4	0,0
		C	98,7	93,4	83,9	2,6	5,1	0,5	-	1,3	0,0
1616,05 - 2165,49	50- 67% PW	A	98,5	92,4	77,2	3,2	9,1	1,1	0,0	1,5	0,0
		B	99,1	92,5	78,5	2,3	9,1	1,2	0,0	0,9	0,0
		C	98,1	92,3	76,3	3,9	9,0	1,1	0,0	1,9	0,0

TABL. 7. STRUKTURA PRZECIĘTNEGO WYNAGRODZENIA OGÓLEM BRUTTO PRACOWNIKÓW ZATRUDNIONYCH WEDŁUG POZIOMU WYKSZTAŁCENIA, WIEKU, STAŻU PRACY, WIELKOŚCI ZAKŁADÓW, SEKCJI PKD 2004, SEKTORÓW EKONOMICZNYCH, PRZEDZIAŁÓW WYNAGRODZEŃ (KROTNOŚĆ PRZECIĘTNEGO WYNAGRODZENIA DLA GOSPODARKI NARODOWEJ), WOJEWÓDZTW ORAZ PŁCI ZA PAŹDZIERNIK 2008 ROKU (cd.)

WYSZCZEGÓLNIENIE			Wynagrodzenie osobowe							Honoraria (pracownicze)	Dodatkowe wynagrodzenia roczne w jednostkach budżetowej	Wyплаты z tytułu udziału w zysku lub w nadwyżce bilansowej
			w tym za czas faktycznie przepracowany									
			w godzinach normalnych									
			razem	razem	wynagrodzenie zasadnicze	dodatki za staż pracy	premie i nagrody	wynagrodzenia za pracę w godzinach nadliczbowych				
w odsetkach												
<i>Przedziałów wynagrodzeń ustalonych na podstawie krotności przeciętnego wynagrodzenia brutto (PW = 3232,07 zł) dla gospodarki narodowej w październiku 2008 roku (cd.):</i>												
2165,50 - 2424,05	67- 75% PW	A	98,6	91,9	74,5	3,5	10,2	1,5	0,1	1,3	0,0	
		B	99,3	91,9	74,7	2,6	11,2	1,7	0,0	0,7	0,0	
		C	98,1	91,9	74,2	4,4	9,2	1,4	0,1	1,8	0,0	
2424,06 - 3232,07	75-100% PW	A	98,4	91,1	71,2	4,5	10,8	2,1	0,1	1,5	0,0	
		B	99,2	91,1	71,0	3,0	12,9	2,3	0,1	0,7	0,0	
		C	97,6	91,0	71,3	6,0	8,7	1,8	0,1	2,3	0,0	
3232,08 - 4040,09	100-125% PW	A	97,9	89,7	67,3	5,1	11,7	3,3	0,2	1,9	0,0	
		B	99,1	90,0	66,8	3,3	14,4	3,3	0,2	0,7	0,0	
		C	96,6	89,3	67,8	7,1	8,8	3,3	0,2	3,2	0,0	
4040,10 - 4848,11	125-150% PW	A	97,9	88,6	63,8	5,0	13,1	4,2	0,3	1,7	0,1	
		B	98,8	89,2	63,2	4,1	15,2	3,8	0,3	0,8	0,1	
		C	96,6	87,7	64,7	6,2	10,3	4,7	0,4	3,0	0,0	
4848,12 - 5656,12	150-175% PW	A	98,1	89,4	63,4	4,7	14,3	3,6	0,5	1,3	0,1	
		B	98,8	89,4	62,0	4,5	16,0	3,7	0,4	0,7	0,1	
		C	97,1	89,3	65,8	5,0	11,6	3,3	0,5	2,3	0,1	
5656,13 - 6464,14	175-200% PW	A	97,9	89,2	62,6	4,8	14,6	3,3	0,9	1,1	0,1	
		B	98,4	88,7	60,4	5,0	15,9	3,9	0,8	0,7	0,1	
		C	97,0	90,3	66,7	4,4	12,2	2,2	0,9	2,0	0,1	
6464,15 - 7272,16	200-225% PW	A	97,6	89,4	63,6	4,4	14,5	2,9	1,3	1,0	0,1	
		B	98,1	89,0	62,0	4,6	15,5	3,4	1,1	0,7	0,1	
		C	96,7	90,1	66,9	3,9	12,5	1,7	1,6	1,7	0,0	
7272,17 - 8080,18	225-250% PW	A	97,7	89,8	65,3	3,9	14,3	2,9	1,2	1,0	0,1	
		B	98,2	89,7	64,5	4,0	14,8	3,4	1,0	0,7	0,1	
		C	96,6	90,0	66,8	3,9	13,2	1,9	1,6	1,7	0,1	
8080,19 - 8888,19	250-275% PW	A	97,4	89,3	63,2	4,1	14,9	3,1	1,3	1,2	0,1	
		B	97,6	88,8	62,2	4,1	15,1	3,5	1,4	0,9	0,1	
		C	97,0	90,3	65,5	4,1	14,5	2,1	1,1	1,8	0,1	
8888,20 - 9696,21	275-300% PW	A	97,6	90,4	67,1	3,1	14,3	2,4	1,3	1,0	0,1	
		B	97,8	90,4	66,8	3,0	14,6	2,5	1,3	0,8	0,1	
		C	97,3	90,3	67,8	3,2	13,6	2,1	1,3	1,3	0,1	

TABL. 7. STRUKTURA PRZECIĘTNEGO WYNAGRODZENIA OGÓŁEM BRUTTO PRACOWNIKÓW ZATRUDNIONYCH WEDŁUG POZIOMU WYKSZTAŁCENIA, WIEKU, STAŻU PRACY, WIELKOŚCI ZAKŁADÓW, SEKCJI PKD 2004, SEKTORÓW EKONOMICZNYCH, PRZEDZIAŁÓW WYNAGRODZEŃ (KROTNOŚĆ PRZECIĘTNEGO WYNAGRODZENIA DLA GOSPODARKI NARODOWEJ), WOJEWÓDZTW ORAZ PŁCI ZA PAŹDZIERNIK 2008 ROKU (cd.)

WYSZCZEGÓLNIENIE			Wynagrodzenie osobowe						Honoraria (pracownicze)	Dodatkowe wynagrodzenia roczne w jednostkach budżetowej	Wyплаты z tytułu udziału w zysku lub w nadwyżce bilansowej	
			w tym za czas faktycznie przepracowany									
			w godzinach normalnych									wynagrodzenia za pracę w godzinach nadliczbowych
			razem	razem	wynagrodzenie zasadnicze	dodatki za staż pracy	premie i nagrody					
w odsetkach												
<i>Przedziałów wynagrodzeń ustalonych na podstawie krotności przeciętnego wynagrodzenia brutto (PW = 3232,07 zł) dla gospodarki narodowej w październiku 2008 roku (dok.):</i>												
9696,22 - 10 000,00	300% PW - - 10000,00 zł	A	98,0	92,7	71,3	2,7	13,1	2,0	1,0	0,9	0,1	
		B	98,0	92,6	71,3	2,6	13,3	2,1	1,2	0,7	0,1	
		C	97,9	92,7	71,5	2,8	12,9	1,8	0,8	1,3	0,0	
Od 10 000,01 złotych	Od 10000,01 zł	A	98,3	93,0	71,8	1,4	15,6	1,3	1,2	0,4	0,1	
		B	98,4	93,5	72,2	1,3	15,8	1,1	1,2	0,3	0,1	
		C	98,2	91,7	70,4	1,6	14,9	1,8	1,3	0,5	0,0	
<i>Województw:</i>												
02 Dolnośląskie	A	A	98,7	91,2	70,0	3,9	11,5	2,8	0,2	1,1	0,0	
		B	99,2	91,1	68,2	3,5	13,3	3,1	0,2	0,5	0,1	
		C	97,9	91,2	72,5	4,5	9,2	2,4	0,2	1,9	0,0	
04 Kujawsko-Pomorskie	A	A	98,4	91,3	70,5	3,4	12,8	2,6	-	1,6	0,0	
		B	99,2	91,9	70,8	2,2	14,4	2,3	-	0,8	0,0	
		C	97,3	90,5	70,0	5,0	10,7	2,9	-	2,7	0,0	
06 Lubelskie	A	A	97,8	90,2	67,6	5,7	11,0	2,4	0,2	1,9	0,1	
		B	98,5	90,1	66,4	4,7	13,0	2,5	0,3	1,1	0,1	
		C	97,2	90,3	68,9	6,8	8,9	2,2	0,1	2,7	0,0	
08 Lubuskie	A	A	98,1	90,5	72,3	3,4	11,1	2,9	0,1	1,7	0,1	
		B	98,9	91,3	72,9	2,1	12,9	2,7	0,1	0,8	0,2	
		C	97,1	89,5	71,5	5,1	8,6	3,1	0,0	2,8	0,1	
10 Łódzkie	A	A	98,6	91,7	71,4	4,5	11,0	2,4	0,0	1,4	0,0	
		B	99,2	91,8	69,7	3,7	13,4	2,6	0,0	0,7	0,1	
		C	97,9	91,6	73,3	5,3	8,2	2,2	0,0	2,1	0,0	
12 Małopolskie	A	A	98,0	91,0	70,4	4,0	11,6	2,2	0,3	1,6	0,1	
		B	98,7	91,3	70,1	2,9	13,4	2,3	0,4	0,8	0,1	
		C	97,3	90,6	70,8	5,4	9,4	2,1	0,2	2,5	0,0	
14 Mazowieckie	A	A	97,8	91,8	74,4	2,6	10,6	1,5	1,1	1,0	0,1	
		B	98,1	92,1	74,7	1,9	11,4	1,5	1,2	0,6	0,1	
		C	97,4	91,4	74,1	3,5	9,7	1,5	1,0	1,6	0,0	

TABL. 7. STRUKTURA PRZECIĘTNEGO WYNAGRODZENIA OGÓLEM BRUTTO PRACOWNIKÓW ZATRUDNIONYCH WEDŁUG POZIOMU WYKSZTAŁCENIA, WIEKU, STAŻU PRACY, WIELKOŚCI ZAKŁADÓW, SEKCJI PKD 2004, SEKTORÓW EKONOMICZNYCH, PRZEDZIAŁÓW WYNAGRODZEŃ (KROTNOŚĆ PRZECIĘTNEGO WYNAGRODZENIA DLA GOSPODARKI NARODOWEJ), WOJEWÓDZTW ORAZ PŁCI ZA PAŹDZIERNIK 2008 ROKU (dok.)

WYSZCZEGÓLNIENIE	Wynagrodzenie osobowe						Honoraria (pracownicze)	Dodatkowe wynagrodzenia roczne w jednostkach budżetowej	Wyплаты z tytułu udziału w zysku lub w nadwyżce bilansowej	
	w tym za czas faktycznie przepracowany									
	w godzinach normalnych					wynagrodzenia za pracę w godzinach nadliczbowych				
	razem	w tym			premie i nagrody					
razem		wynagrodzenie zasadnicze	dodatki za staż pracy							
w odsetkach										
<u>Województw (dok.):</u>										
16 Opolskie	A	97,3	90,0	67,5	4,6	12,1	3,0	0,8	1,8	0,1
	B	98,0	90,2	66,7	3,5	14,5	3,0	1,1	0,8	0,1
	C	96,5	89,7	68,5	5,9	9,4	2,9	0,5	2,9	0,1
18 Podkarpackie	A	97,7	90,1	69,8	4,9	10,2	1,9	0,3	2,0	0,0
	B	98,5	90,3	69,6	3,5	11,9	1,6	0,3	1,1	0,1
	C	96,8	89,9	70,1	6,6	8,1	2,3	0,2	3,0	0,0
20 Podlaskie	A	98,0	90,4	69,5	5,0	10,6	2,5	0,2	1,8	0,0
	B	98,6	90,5	69,7	3,5	12,8	2,6	0,3	1,1	0,0
	C	97,3	90,3	69,4	6,5	8,4	2,4	0,1	2,6	0,0
22 Pomorskie	A	98,2	90,7	70,6	3,5	12,2	3,1	0,3	1,4	0,1
	B	98,7	90,8	70,8	2,4	13,5	3,2	0,5	0,7	0,1
	C	97,4	90,6	70,3	4,9	10,5	3,0	0,2	2,4	0,0
24 Śląskie	A	98,9	89,9	63,3	5,2	15,0	2,9	0,2	0,9	0,0
	B	99,4	89,3	60,2	5,0	17,6	3,5	0,2	0,4	0,0
	C	98,0	90,7	68,5	5,5	11,0	2,0	0,2	1,8	0,0
26 Świętokrzyskie	A	98,2	91,3	71,2	5,2	9,4	1,7	-	1,8	-
	B	99,1	91,8	71,9	3,9	10,7	1,6	-	0,9	-
	C	97,0	90,6	70,4	6,9	7,7	1,7	-	3,0	-
28 Warmińsko-Mazurskie	A	97,9	91,1	72,4	4,3	9,5	2,8	0,1	2,0	0,0
	B	98,8	91,7	73,0	2,9	11,2	2,8	0,1	1,1	0,0
	C	96,8	90,3	71,6	6,1	7,5	2,9	0,1	3,1	0,0
30 Wielkopolskie	A	98,6	91,0	71,7	3,0	11,8	2,6	0,2	1,2	0,0
	B	99,1	91,2	71,3	2,1	13,2	2,7	0,3	0,6	0,0
	C	97,8	90,6	72,3	4,2	9,8	2,5	0,2	2,0	0,0
32 Zachodniopomorskie	A	98,1	90,6	71,3	3,7	10,6	3,0	0,3	1,6	0,0
	B	98,8	91,2	71,9	2,6	11,8	2,8	0,4	0,8	0,0
	C	97,2	89,9	70,5	5,0	9,2	3,2	0,3	2,5	0,0

TABL. 8. STRUKTURA PRZECIĘTNEGO WYNAGRODZENIA OGÓŁEM BRUTTO PRACOWNIKÓW ZATRUDNIONYCH WEDŁUG SEKTORÓW WŁASNOŚCI, GRUP ZAWODÓW: WIELKICH, DUŻYCH I ŚREDNICH ORAZ PŁCI ZA PAŹDZIERNIK 2008 ROKU

WYSZCZEGÓLNIENIE	Wynagrodzenie osobowe						Honoraria (pracownicze)	Dodatkowe wynagrodzenia roczne w jednostkach sfery budżetowej	Wyплаты z tytułu udziału w zysku lub w nadwyżce bilansowej
	razem	w tym za czas faktycznie przepracowany							
		w godzinach normalnych							
		razem	wynagrodzenie zasadnicze	dotatki za staż pracy	premie i nagrody	wynagrodzenia za pracę w godzinach nadliczbowych			
w odsetkach									

OGÓŁEM (cd.)

0	<u>OGÓŁEM</u>	A	98,2	90,9	70,4	3,9	11,7	2,4	0,4	1,3	0,1
		B	98,7	91,1	69,6	3,1	13,4	2,5	0,5	0,7	0,1
		C	97,5	90,8	71,4	4,9	9,5	2,2	0,3	2,2	0,0

1. PRZEDSTAWICIELE WŁAZD PUBLICZNYCH, WYŻSI URZĘDNIICY I KIEROWNICY

1	<u>RAZEM</u>	A	98,8	94,0	74,8	2,3	11,8	0,5	0,2	0,9	0,1
		B	99,1	94,6	76,6	1,7	12,0	0,4	0,2	0,6	0,1
		C	98,3	92,9	71,2	3,5	11,4	0,7	0,1	1,6	0,0
	w tym:										
12	<i>KIEROWNICY DUŻYCH I ŚREDNICH ORGANIZACJI</i>	A	98,9	94,1	75,3	2,2	12,0	0,5	0,2	0,8	0,1
		B	99,2	94,7	77,2	1,6	12,2	0,4	0,2	0,5	0,1
		C	98,4	93,0	71,5	3,4	11,5	0,7	0,1	1,5	0,0
121	<i>Dyrektorzy generalni, wykonawczy, prezesi i ich zastępcy</i>	A	98,8	94,9	77,7	2,0	10,1	0,5	0,2	0,9	0,1
		B	99,2	95,5	79,9	1,4	10,4	0,3	0,2	0,5	0,1
		C	97,7	92,9	70,7	3,8	9,1	1,3	0,1	2,2	0,0
122	<i>Kierownicy wewnętrznych jednostek organizacyjnych działalności podstawowej</i>	A	99,2	93,7	71,9	2,5	14,5	0,7	0,1	0,6	0,1
		B	99,2	94,1	73,6	1,8	14,6	0,6	0,2	0,5	0,1
		C	99,0	93,1	68,9	3,6	14,3	0,8	-	1,0	0,0
123	<i>Kierownicy pozostałych wewnętrznych jednostek organizacyjnych</i>	A	98,9	93,6	74,6	2,3	12,7	0,5	0,2	0,8	0,1
		B	99,2	94,0	75,5	1,8	13,3	0,6	0,2	0,5	0,1
		C	98,6	93,1	73,3	3,1	11,7	0,3	0,1	1,3	0,0
13	<i>KIEROWNICY MAŁYCH PRZEDSIĘBIORSTW</i>	A	99,6	96,3	82,6	1,3	8,3	0,1	-	0,4	-
		B	99,7	96,7	79,8	1,2	10,9	0,1	-	0,3	-
		C	99,2	95,1	90,6	1,6	0,8	0,4	-	0,8	-

2. SPECJALIŚCI

2	<u>RAZEM</u>	A	96,1	88,8	69,8	5,3	8,0	3,7	1,2	2,7	0,0
		B	96,5	89,8	71,1	3,8	10,0	3,0	1,7	1,7	0,1
		C	95,9	88,1	69,0	6,3	6,7	4,2	0,8	3,3	0,0
21	<i>SPECJALIŚCI NAUK FIZYCZNYCH, MATEMATYCZNYCH I TECHNICZNYCH</i>	A	99,1	92,8	73,8	2,4	13,4	1,3	0,2	0,6	0,1
		B	99,3	92,9	73,6	2,2	13,8	1,4	0,2	0,4	0,1
		C	98,4	92,4	74,6	3,2	11,3	0,6	0,1	1,4	0,1

TABL. 8. STRUKTURA PRZECIĘTNEGO WYNAGRODZENIA OGÓŁEM BRUTTO PRACOWNIKÓW ZATRUDNIONYCH WEDŁUG SEKTORÓW WŁASNOŚCI, GRUP ZAWODÓW: WIELKICH, DUŻYCH I ŚREDNICH ORAZ PŁCI ZA PAŹDZIERNIK 2008 ROKU (cd.)

WYSZCZEGÓLNIENIE	Wynagrodzenie osobowe					Honoraria (pracownicze)	Dodatkowe wynagrodzenia roczne w jednostkach sfery budżetowej	Wyплаты z tytułu udziału w zysku lub w nadwyżce bilansowej
	razem	w tym za czas faktycznie przepracowany						
		w godzinach normalnych						
		razem	wynagrodzenie zasadnicze	dodatki za staż pracy	premie i nagrody			
w odsetkach								

OGÓŁEM (cd.)

2. SPECJALIŚCI (cd.)

211 Fizycy, chemicy i pokrewni	A	97,8	92,0	67,2	6,6	13,3	0,6	0,4	1,7	0,1
	B	97,9	92,7	66,2	7,2	13,8	0,7	0,5	1,5	0,1
	C	97,8	91,4	68,3	5,8	12,7	0,4	0,2	1,9	0,1
212 Matematycy, statystycy i pokrewni	A	95,9	89,5	66,7	7,8	5,1	0,2	-	4,1	-
	B	96,9	91,9	69,1	6,2	5,9	0,1	-	3,1	-
	C	95,6	88,7	65,9	8,3	4,8	0,2	-	4,4	-
213 Informatycy	A	99,3	93,7	78,8	1,2	11,2	0,8	0,2	0,5	0,0
	B	99,3	93,7	79,1	1,1	11,1	0,9	0,2	0,5	0,0
	C	99,2	93,3	76,9	2,0	11,9	0,4	0,1	0,6	0,1
214 Inżynierowie i pokrewni	A	99,2	92,4	71,4	2,8	14,8	1,6	0,2	0,5	0,1
	B	99,4	92,4	70,7	2,8	15,4	1,8	0,2	0,3	0,1
	C	98,4	92,4	75,0	3,0	11,5	0,7	0,0	1,5	0,1
22 SPECJALIŚCI NAUK PRZYRODNICZYCH I OCHRONY ZDROWIA	A	99,7	89,0	64,4	7,5	6,4	5,2	0,0	0,3	0,0
	B	99,7	84,3	60,2	5,7	7,6	10,9	0,0	0,3	0,0
	C	99,6	90,4	65,7	8,0	6,1	3,5	0,0	0,4	0,0
221 Specjaliści nauk biologicznych	A	97,6	89,4	66,6	7,3	9,9	3,5	0,6	1,8	-
	B	97,4	91,8	68,9	6,2	11,7	1,7	0,9	1,7	-
	C	97,6	88,7	65,9	7,6	9,3	4,0	0,6	1,8	-
222 Specjaliści nauk rolniczych i pokrewni	A	98,5	93,3	70,9	3,1	12,9	0,1	0,1	1,3	0,1
	B	98,9	93,8	71,0	2,4	12,3	0,1	0,1	0,9	0,1
	C	97,9	92,6	70,8	4,2	13,8	0,1	0,1	2,0	0,0
223 Specjaliści ochrony zdrowia (z wyjątkiem pielęgniarek i położnych)	A	99,8	84,2	62,1	6,1	6,9	11,2	0,0	0,2	0,0
	B	99,8	81,5	57,2	6,4	6,5	14,1	0,0	0,2	0,0
	C	99,7	86,1	65,6	6,0	7,2	9,2	0,0	0,3	0,0
224 Pielęgniarki i położne	A	99,8	92,6	65,4	9,4	4,9	0,7	-	0,2	0,0
	B	99,8	92,6	64,4	7,0	4,2	1,3	-	0,2	-
	C	99,8	92,6	65,4	9,4	4,9	0,7	-	0,2	0,0
23 SPECJALIŚCI SZKOLNICTWA	A	92,3	83,5	65,7	8,5	2,4	7,9	1,7	6,0	0,0
	B	91,2	84,0	66,6	8,2	2,2	6,5	3,8	5,0	0,0
	C	92,7	83,4	65,3	8,6	2,5	8,4	0,9	6,4	0,0

TABL. 8. STRUKTURA PRZECIĘTNEGO WYNAGRODZENIA OGÓŁEM BRUTTO PRACOWNIKÓW ZATRUDNIONYCH WEDŁUG SEKTORÓW WŁASNOŚCI, GRUP ZAWODÓW: WIELKICH, DUŻYCH I ŚREDNICH ORAZ PŁCI ZA PAŹDZIERNIK 2008 ROKU (cd.)

WYSZCZEGÓLNIENIE	Wynagrodzenie osobowe					Honoraria (pracownicze)	Dodatkowe wynagrodzenia roczne w jednostkach sfery budżetowej	Wyплаты z tytułu udziału w zysku lub w nadwyżce bilansowej
	razem	w tym za czas faktycznie przepracowany						
		w godzinach normalnych						
		razem	wynagrodzenie zasadnicze	dotatki za staż pracy	premie i nagrody			
w odsetkach								

OGÓŁEM (cd.)

2. SPECJALIŚCI (cd.)

231	<i>Nauczyciele szkół wyższych</i>	A	87,8	85,2	67,7	9,1	2,1	1,7	10,0	2,1	0,1
		B	87,9	85,5	67,0	9,2	2,1	1,7	9,8	2,2	0,1
		C	87,6	84,8	68,8	8,9	2,1	1,7	10,3	2,0	0,1
232	<i>Nauczyciele gimnazjów i szkół ponadgimnazjalnych</i>	A	93,1	81,2	65,2	7,8	2,2	11,2	-	6,9	0,0
		B	93,1	81,5	66,4	7,5	2,0	11,1	-	6,9	0,0
		C	93,2	81,1	64,8	7,9	2,4	11,3	-	6,8	0,0
233	<i>Nauczyciele szkół podstawowych i przedszkoli</i>	A	93,0	84,7	66,4	9,2	2,4	7,7	0,0	7,0	0,0
		B	93,0	85,6	70,1	7,7	1,9	6,8	-	7,0	-
		C	93,0	84,5	65,9	9,4	2,5	7,8	0,0	7,0	0,0
234	<i>Nauczyciele szkół specjalnych</i>	A	93,0	78,8	53,9	6,9	2,0	13,5	-	7,0	-
		B	93,1	79,4	54,7	6,6	2,2	13,3	-	6,9	-
		C	93,0	78,7	53,7	7,0	1,9	13,6	-	7,0	-
235	<i>Pozostali specjaliści szkolnictwa i wychowawcy</i>	A	93,7	87,6	66,7	8,2	3,8	4,6	0,0	6,3	-
		B	94,9	87,6	61,8	7,3	4,4	5,5	0,1	5,0	-
		C	93,4	87,6	67,9	8,5	3,6	4,3	0,0	6,6	-
24	<i>POZOSTALI SPECJALIŚCI</i>	A	96,9	91,7	74,2	2,6	11,5	0,4	1,6	1,4	0,1
		B	96,6	91,9	74,2	2,1	11,8	0,3	2,2	1,2	0,0
		C	97,0	91,6	74,2	3,0	11,3	0,4	1,3	1,6	0,1
<i>w tym:</i>											
241	<i>Specjaliści do spraw ekonomicznych i zarządzania</i>	A	99,5	94,2	77,8	1,4	13,2	0,5	0,0	0,4	0,1
		B	99,8	94,9	78,4	0,9	13,7	0,4	0,0	0,2	0,0
		C	99,3	93,7	77,4	1,7	12,8	0,5	0,0	0,6	0,1
242	<i>Prawnicy</i>	A	94,8	90,0	73,5	7,3	4,0	0,0	-	5,2	0,0
		B	94,9	90,6	73,5	7,1	4,5	-	-	5,1	0,0
		C	94,7	89,6	73,5	7,5	3,5	0,0	-	5,3	0,0
243	<i>Archiwiści, bibliotekoznawcy i specjaliści informacji naukowej</i>	A	95,8	90,9	64,8	9,7	10,6	0,2	2,7	1,5	0,0
		B	96,3	90,8	67,5	8,3	8,9	0,2	1,7	1,8	0,2
		C	95,6	91,0	64,0	10,1	11,2	0,2	3,0	1,4	0,0
244	<i>Specjaliści nauk społecznych i pokrewnych</i>	A	95,4	90,8	67,2	7,5	6,5	0,3	-	4,6	0,0
		B	96,1	92,0	68,6	6,1	7,0	0,1	-	3,9	-
		C	95,2	90,5	66,8	7,8	6,4	0,3	-	4,8	0,0

TABL. 8. STRUKTURA PRZECIĘTNEGO WYNAGRODZENIA OGÓŁEM BRUTTO PRACOWNIKÓW ZATRUDNIONYCH WEDŁUG SEKTORÓW WŁASNOŚCI, GRUP ZAWODÓW: WIELKICH, DUŻYCH I ŚREDNICH ORAZ PŁCI ZA PAŹDZIERNIK 2008 ROKU (cd.)

WYSZCZEGÓLNIENIE	Wynagrodzenie osobowe						Honoraria (pracownicze)	Dodatkowe wynagrodzenia roczne w jednostkach sfery budżetowej	Wyплаты z tytułu udziału w zysku lub w nadwyżce bilansowej
	razem	w tym za czas faktycznie przepracowany							
		w godzinach normalnych							
		razem	wynagrodzenie zasadnicze	dotatki za staż pracy	premie i nagrody	wynagrodzenia za pracę w godzinach nadliczbowych			
w odsetkach									

OGÓŁEM (cd.)

2. SPECJALIŚCI (dok.)

245	<i>Specjaliści kultury i sztuki</i>	A	69,7	66,2	50,2	1,3	6,1	0,1	30,0	0,1	0,2
		B	70,6	67,2	50,3	1,2	6,0	0,0	29,2	0,0	0,2
		C	68,7	64,9	50,0	1,3	6,3	0,1	31,0	0,1	0,2
247	<i>Specjaliści administracji publicznej</i>	A	93,7	88,1	61,4	6,9	10,0	0,0	-	6,3	x
		B	93,5	88,1	58,6	6,8	9,7	0,1	-	6,5	x
		C	93,8	88,1	63,2	7,0	10,2	0,0	-	6,2	x

3. TECHNICZY I INNY ŚREDNI PERSONEL

3	<u>RAZEM</u>	A	98,2	92,1	71,0	4,0	13,0	1,0	0,4	1,4	0,0
		B	98,5	92,0	69,3	2,9	15,2	1,6	0,7	0,7	0,1
		C	97,9	92,2	72,5	4,8	11,2	0,5	0,1	2,0	0,0
31	<i>ŚREDNI PERSONEL TECHNICZNY</i>	A	98,3	90,4	68,2	3,9	13,3	2,1	1,1	0,5	0,1
		B	98,2	90,1	67,1	3,9	13,8	2,4	1,3	0,4	0,1
		C	98,7	91,7	72,1	4,0	11,5	1,1	0,4	0,8	0,1
311	<i>Technicy</i>	A	99,2	90,8	66,9	4,6	14,2	2,4	0,3	0,4	0,1
		B	99,3	90,5	65,7	4,5	14,9	2,8	0,3	0,3	0,1
		C	98,8	91,9	71,7	4,7	11,4	0,8	0,2	0,9	0,1
312	<i>Techniczny personel obsługi komputerów i pokrewni</i>	A	99,3	93,6	76,7	1,4	13,0	1,0	0,0	0,7	0,0
		B	99,3	93,6	78,1	1,2	11,9	1,0	0,0	0,7	0,0
		C	99,1	93,4	70,2	2,5	18,1	0,9	-	0,9	0,0
313	<i>Operatorzy sprzętu optycznego i elektronicznego</i>	A	66,8	64,3	48,4	1,3	10,1	0,4	32,4	0,1	0,7
		B	66,2	64,0	47,6	1,3	10,3	0,4	32,9	0,1	0,8
		C	71,7	68,8	57,4	1,4	8,2	0,3	27,3	0,3	0,7
314	<i>Pracownicy transportu morskiego, żeglugi śródlądowej i lotnictwa</i>	A	99,3	92,1	63,4	3,8	5,8	1,9	-	0,5	0,2
		B	99,2	91,2	60,7	3,9	5,6	2,2	-	0,6	0,2
		C	99,9	95,8	75,3	3,4	6,5	0,8	-	-	0,1
315	<i>Inspektorzy bezpieczeństwa i jakości</i>	A	99,2	91,8	72,9	2,9	11,3	2,1	-	0,7	0,1
		B	99,1	92,0	72,5	3,0	11,7	2,1	-	0,8	0,1
		C	99,3	91,3	73,9	2,6	10,5	1,9	-	0,6	0,1
32	<i>ŚREDNI PERSONEL W ZAKRESIE NAUK BIOLOGICZNYCH I OCHRONY ZDROWIA</i>	A	99,2	94,2	73,1	6,2	8,0	0,5	-	0,7	0,1
		B	99,4	94,4	73,2	2,9	7,9	0,5	-	0,5	0,1
		C	99,2	94,1	73,1	7,8	8,0	0,6	-	0,8	0,0

TABL. 8. STRUKTURA PRZECIĘTNEGO WYNAGRODZENIA OGÓŁEM BRUTTO PRACOWNIKÓW ZATRUDNIONYCH WEDŁUG SEKTORÓW WŁASNOŚCI, GRUP ZAWODÓW: WIELKICH, DUŻYCH I ŚREDNICH ORAZ PŁCI ZA PAŹDZIERNIK 2008 ROKU (cd.)

WYSZCZEGÓLNIENIE	Wynagrodzenie osobowe						Honoraria (pracownicze)	Dodatkowe wynagrodzenia roczne w jednostkach sfery budżetowej	Wyплаты z tytułu udziału w zysku lub w nadwyżce bilansowej
	razem	w tym za czas faktycznie przepracowany							
		w godzinach normalnych							
		razem	wynagrodzenie zasadnicze	dotatki za staż pracy	premie i nagrody	wynagrodzenia za pracę w godzinach nadliczbowych			
w odsetkach									

OGÓŁEM (cd.)

3. TECHNICY I INNY ŚREDNI PERSONEL (cd.)

321	Technicy nauk biologicznych i rolniczych	A	99,3	93,9	73,3	4,8	8,7	0,4	-	0,6	0,1
		B	99,3	94,3	75,6	1,3	8,6	0,3	-	0,5	0,2
		C	99,3	93,4	70,7	8,8	8,9	0,6	-	0,7	0,0
322	Średni personel ochrony zdrowia	A	99,3	94,4	73,0	7,1	7,5	0,6	-	0,7	0,0
		B	99,4	94,6	68,8	5,9	6,6	0,8	-	0,6	0,0
		C	99,2	94,3	74,0	7,5	7,7	0,5	-	0,8	0,0
33	NAUCZYCIELE PRAKTYCZNEJ NAUKI ZAWODU I INSTRUKTORZY	A	95,3	85,4	69,3	7,5	4,7	8,8	-	4,7	-
		B	95,2	83,4	67,6	7,7	4,3	10,6	-	4,8	-
		C	95,8	90,0	73,3	7,0	5,6	4,7	-	4,2	-
34	PRACOWNICY POZOSTAŁYCH SPECJALNOŚCI	A	98,1	92,8	72,2	3,7	13,7	0,3	0,0	1,9	0,0
		B	99,1	94,4	71,6	1,6	18,4	0,4	0,0	0,9	0,0
		C	97,7	92,0	72,5	4,6	11,6	0,3	0,0	2,3	0,0
341	Pracownicy do spraw finansowych i handlowych	A	99,9	95,0	72,3	0,7	20,1	0,4	0,0	0,1	0,0
		B	100,0	95,6	70,9	0,4	22,4	0,4	0,0	0,0	0,0
		C	99,8	94,2	74,2	1,1	16,9	0,4	0,0	0,2	0,0
342	Agenci biur pomagających w prowadzeniu działalności gospodarczej i pośrednicy handlowi	A	99,0	92,9	75,8	1,6	13,0	0,7	-	1,0	0,0
		B	99,7	94,6	78,3	0,6	13,9	0,7	-	0,3	0,0
		C	98,3	91,4	73,5	2,4	12,2	0,7	-	1,7	0,0
343	Średni personel biurowy	A	97,6	92,2	74,3	4,9	9,5	0,3	0,0	2,4	0,0
		B	97,6	92,2	76,1	3,9	8,5	0,5	0,0	2,4	0,0
		C	97,6	92,2	74,1	5,0	9,6	0,3	0,0	2,4	0,0
344	Urzednicy do spraw podatków, cel i pokrewni	A	95,1	88,7	65,6	6,1	12,1	0,6	-	4,9	-
		B	94,1	88,4	63,5	6,6	9,3	0,2	-	5,9	-
		C	95,3	88,8	66,0	6,0	12,7	0,7	-	4,7	-
346	Pracownicy pomocy społecznej i pracy socjalnej	A	93,9	87,9	66,5	8,6	7,6	0,0	0,0	6,1	0,0
		B	94,3	88,7	69,3	7,3	7,5	0,1	-	5,7	-
		C	93,8	87,9	66,2	8,7	7,6	0,0	0,1	6,1	0,0
347	Pracownicy działalności artystycznej, rozrywki i sportu	A	98,7	95,5	70,5	5,1	15,2	0,2	0,7	0,6	0,0
		B	98,5	95,8	68,7	4,8	17,4	0,2	0,6	0,9	0,0
		C	99,0	95,2	72,4	5,3	12,9	0,2	0,8	0,2	0,0

TABL. 8. STRUKTURA PRZECIĘTNEGO WYNAGRODZENIA OGÓŁEM BRUTTO PRACOWNIKÓW ZATRUDNIONYCH WEDŁUG SEKTORÓW WŁASNOŚCI, GRUP ZAWODÓW: WIELKICH, DUŻYCH I ŚREDNICH ORAZ PŁCI ZA PAŹDZIERNIK 2008 ROKU (cd.)

WYSZCZEGÓLNIENIE	Wynagrodzenie osobowe					Honoraria (pracownicze)	Dodatkowe wynagrodzenia roczne w jednostkach sfery budżetowej	Wyплаты z tytułu udziału w zysku lub w nadwyżce bilansowej
	razem	w tym za czas faktycznie przepracowany						
		w godzinach normalnych						
		razem	wynagrodzenie zasadnicze	dodatki za staż pracy	premie i nagrody			
w odsetkach								

OGÓŁEM (cd.)

3. TECHNICY I INNY ŚREDNI PERSONEL (dok.)

348 Pracownicy archiwów, bibliotek i informacji naukowej	A	98,8	94,4	68,8	9,8	11,3	0,1	-	1,2	0,0
	B	98,1	92,0	69,5	6,8	11,8	0,3	-	1,9	0,0
	C	98,9	94,7	68,7	10,2	11,3	0,0	-	1,1	0,0

4. PRACOWNICY BIUROWI

4 RAZEM	A	99,1	92,8	72,2	4,0	13,3	0,9	0,0	0,9	0,0
	B	99,5	92,7	71,7	2,7	14,5	1,6	0,0	0,5	0,0
	C	98,8	92,9	72,5	4,8	12,6	0,5	0,0	1,2	0,0
41 PRACOWNICY OBSŁUGI BIUROWEJ	A	98,9	92,7	72,9	3,9	13,1	1,1	0,0	1,1	0,0
	B	99,6	92,7	72,4	2,7	14,6	1,8	0,0	0,4	0,0
	C	98,4	92,6	73,2	4,9	11,9	0,5	0,0	1,6	0,0
411 Sekretarki i operatorzy maszyn biurowych	A	98,1	93,2	77,5	3,4	10,2	0,4	0,0	1,9	0,0
	B	99,1	93,1	80,3	1,0	10,2	0,7	0,0	0,8	0,1
	C	98,0	93,2	77,3	3,6	10,2	0,4	0,0	2,0	0,0
412 Pracownicy do spraw finansowo-statystycznych	A	98,6	92,6	72,3	5,2	12,5	0,8	-	1,3	0,1
	B	99,3	93,3	77,6	2,5	10,5	1,7	-	0,7	0,0
	C	98,5	92,6	71,5	5,6	12,8	0,6	-	1,4	0,1
413 Pracownicy do spraw ewidencji materiałowej, transportu i produkcji	A	99,9	92,0	72,8	1,8	14,5	2,4	0,0	0,1	0,0
	B	99,9	91,9	72,8	1,1	15,2	2,6	0,0	0,1	0,0
	C	99,6	92,4	72,8	4,0	12,0	1,4	-	0,3	0,1
414 Pracownicy poczty i pokrewni	A	99,9	94,9	63,6	8,4	17,9	0,4	-	0,1	-
	B	100,0	94,9	63,9	8,2	18,3	0,4	-	0,0	-
	C	99,7	94,7	63,2	8,7	17,1	0,5	-	0,3	-
419 Pracownicy obsługi biurowej gdzie indziej niesklasyfikowani	A	98,2	92,6	73,8	4,6	11,8	0,4	0,0	1,8	0,0
	B	98,6	93,1	75,1	3,4	11,8	0,5	0,0	1,4	0,0
	C	98,1	92,4	73,4	5,0	11,8	0,4	-	1,9	0,0
42 PRACOWNICY OBROTU PIENIĘŻNEGO I OBSŁUGI KLIENTÓW	A	99,7	93,3	70,0	4,3	14,0	0,5	-	0,3	0,0
	B	98,8	93,0	66,3	3,2	13,5	0,4	-	1,2	0,0
	C	99,8	93,4	70,7	4,5	14,1	0,5	-	0,2	0,0
421 Pracownicy obrotu pieniężnego	A	99,7	93,3	68,6	4,4	14,7	0,5	-	0,3	0,0
	B	98,6	93,0	64,3	3,5	13,8	0,4	-	1,4	0,0
	C	99,9	93,3	69,5	4,6	14,9	0,5	-	0,1	0,0

TABL. 8. STRUKTURA PRZECIĘTNEGO WYNAGRODZENIA OGÓŁEM BRUTTO PRACOWNIKÓW ZATRUDNIONYCH WEDŁUG SEKTORÓW WŁASNOŚCI, GRUP ZAWODÓW: WIELKICH, DUŻYCH I ŚREDNICH ORAZ PĘCI ZA PAŹDZIERNIK 2008 ROKU (cd.)

WYSZCZEGÓLNIENIE	Wynagrodzenie osobowe						Honoraria (pracownicze)	Dodatkowe wynagrodzenia roczne w jednostkach sfery budżetowej	Wyплаты z tytułu udziału w zysku lub w nadwyżce bilansowej
	razem	w tym za czas faktycznie przepracowany							
		w godzinach normalnych							
		razem	wynagrodzenie zasadnicze	dodatki za staż pracy	premie i nagrody	wynagrodzenia za pracę w godzinach nadliczbowych			
w odsetkach									

OGÓŁEM (cd.)

4. PRACOWNICY BIUROWI (dok.)

422 Informatorzy, pracownicy biur podróży, recepcjoniści i telefoniści	A	99,7	93,7	77,4	3,6	10,1	0,6	-	0,3	0,0
	B	99,8	92,9	78,3	1,0	11,4	0,8	-	0,2	0,0
	C	99,7	93,9	77,3	4,1	9,8	0,6	-	0,3	0,0

5. PRACOWNICY USŁUG OSOBISTYCH I SPRZEDAWCY

5 RAZEM	A	99,5	93,5	75,9	2,1	11,0	1,2	0,0	0,5	0,0
	B	99,6	93,5	73,5	1,8	12,9	1,2	0,0	0,3	0,1
	C	99,3	93,6	77,3	2,3	9,8	1,2	0,0	0,7	0,0
51 PRACOWNICY USŁUG OSOBISTYCH I OCHRONY	A	98,5	93,1	75,2	4,3	8,3	0,8	0,0	1,4	0,1
	B	99,4	92,7	74,5	3,0	8,2	1,1	0,0	0,5	0,1
	C	97,6	93,5	75,9	5,6	8,4	0,5	0,1	2,3	0,0
511 Stewardzi, konduktorzy i przewodnicy	A	99,8	87,6	56,0	6,7	6,3	1,1	-	0,1	0,1
	B	99,9	87,0	53,8	8,0	6,1	1,2	-	0,1	0,0
	C	99,6	88,9	60,8	3,7	6,8	0,9	-	0,1	0,3
512 Pracownicy usług domowych i gastronomicznych	A	97,9	94,3	78,3	4,1	8,8	0,5	-	2,1	0,0
	B	99,6	95,4	82,7	0,7	8,3	0,7	-	0,4	0,0
	C	97,4	93,9	76,8	5,2	8,9	0,5	-	2,6	0,0
513 Pracownicy opieki osobistej i pokrewni	A	97,5	92,6	70,5	9,3	7,7	0,3	-	2,5	-
	B	99,0	92,8	64,4	9,7	6,7	0,7	-	1,0	-
	C	97,1	92,6	71,8	9,2	8,0	0,2	-	2,9	-
514 Pozostali pracownicy usług osobistych	A	98,6	94,0	82,5	2,6	7,1	1,2	1,1	0,3	0,0
	B	99,2	93,5	77,7	3,3	9,9	2,5	-	0,8	-
	C	98,2	94,2	84,7	2,2	5,8	0,6	1,7	0,1	0,0
515 Pracownicy usług ochrony	A	99,2	92,6	75,3	2,7	8,1	1,1	0,0	0,6	0,2
	B	99,2	92,4	74,7	2,8	8,4	1,2	0,0	0,6	0,2
	C	99,3	93,7	81,5	1,8	5,9	0,8	-	0,5	0,2
52 MODELKI, SPRZEDAWCY I DEMONSTRATORZY	A	100,0	93,8	76,4	0,7	12,7	1,4	-	0,0	0,0
	B	100,0	94,4	72,4	0,3	18,5	1,3	-	0,0	0,0
	C	100,0	93,6	77,9	0,8	10,5	1,5	-	0,0	0,0
521 Modelki, modele i pokrewni	A	100,0	95,9	93,3	0,6	1,8	-	-	-	-
	B	100,0	92,5	92,5	-	-	-	-	-	-
	C	100,0	97,2	93,5	0,8	2,4	-	-	-	-

TABL. 8. STRUKTURA PRZECIĘTNEGO WYNAGRODZENIA OGÓŁEM BRUTTO PRACOWNIKÓW ZATRUDNIONYCH WEDŁUG SEKTORÓW WŁASNOŚCI, GRUP ZAWODÓW: WIELKICH, DUŻYCH I ŚREDNICH ORAZ PŁCI ZA PAŹDZIERNIK 2008 ROKU (cd.)

WYSZCZEGÓLNIENIE	Wynagrodzenie osobowe					Honoraria (pracownicze)	Dodatkowe wynagrodzenia roczne w jednostkach sfery budżetowej	Wyплаты z tytułu udziału w zysku lub w nadwyżce bilansowej
	w tym za czas faktycznie przepracowany							
	w godzinach normalnych							
	razem	razem	w tym	w tym	w tym			
		wynagrodzenie zasadnicze	dodatki za staż pracy	premie i nagrody	wynagrodzenia za pracę w godzinach nadliczbowych			
w odsetkach								

OGÓŁEM (cd.)

6. ROLNICY, OGRODNICY, LEŚNICY I RYBACY (dok.)

633 Rybacy morscy	A	100,0	80,9	80,7	-	-	2,4	-	-	-
	B	100,0	80,9	80,7	-	-	2,4	-	-	-
	C	-	-	-	-	-	-	-	-	-

7. ROBOTNICY PRZEMYSŁOWI I RZEMIEŚLNICY

7 <u>RAZEM</u>	A	99,8	89,6	65,9	3,5	15,5	3,6	0,0	0,1	0,1
	B	99,8	89,2	64,3	3,8	16,1	3,8	0,0	0,1	0,1
	C	100,0	92,3	77,3	1,1	11,4	2,2	0,0	0,0	0,0
71 <u>GÓRNICY I ROBOTNICY BUDOWLANI</u>	A	99,8	89,0	60,7	5,0	18,0	3,8	0,0	0,2	0,0
	B	99,8	89,0	60,6	5,0	18,0	3,8	0,0	0,2	0,0
	C	99,9	91,8	71,4	1,4	16,9	2,8	-	0,1	0,0
711 <u>Górnicy i robotnicy obróbki kamienia</u>	A	99,9	84,3	36,7	12,9	21,7	5,7	-	-	0,1
	B	99,9	84,3	36,7	13,0	21,7	5,7	-	-	0,1
	C	99,8	87,4	75,1	2,1	9,4	2,8	-	-	0,2
712 <u>Robotnicy budowlani robót stanu surowego i pokrewni</u>	A	99,7	90,2	68,6	1,9	17,4	3,5	0,0	0,3	0,0
	B	99,7	90,2	68,6	1,9	17,4	3,5	0,0	0,3	0,0
	C	99,7	90,0	66,1	3,3	18,4	2,3	-	0,3	-
713 <u>Robotnicy budowlani robót wykończeniowych i pokrewni</u>	A	99,8	92,0	72,2	2,0	15,7	1,9	-	0,2	0,0
	B	99,8	92,0	72,2	2,1	15,6	1,9	-	0,2	0,0
	C	100,0	93,2	71,6	0,4	19,1	2,4	-	0,0	0,0
714 <u>Malarze, pracownicy czyszczący konstrukcje budowlane i pokrewni</u>	A	99,9	89,8	69,0	1,7	15,9	4,2	-	0,1	0,0
	B	99,8	89,7	68,8	1,7	16,0	4,2	-	0,1	0,1
	C	100,0	91,1	74,9	1,8	11,8	4,0	-	-	0,0
72 <u>ROBOTNICY OBRÓBKII METALI I MECHANICY MASZYN I URZĄDZEŃ</u>	A	99,8	88,6	63,8	3,9	15,6	4,2	0,0	0,1	0,1
	B	99,8	88,6	63,7	3,9	15,7	4,2	0,0	0,1	0,1
	C	99,9	89,1	69,4	2,7	13,1	3,8	-	0,0	0,1
721 <u>Formierze odlewniczy, spawacze, blacharze, monterzy konstrukcji metalowych i pokrewni</u>	A	100,0	88,2	65,3	1,4	17,2	5,1	-	0,0	0,0
	B	100,0	88,1	65,1	1,4	17,3	5,2	-	0,0	0,0
	C	100,0	90,9	74,7	0,9	13,6	1,8	-	-	0,0
722 <u>Kowale, ślusarze i pokrewni</u>	A	99,9	88,6	67,5	2,7	14,7	4,2	0,0	0,0	0,1
	B	99,9	88,6	67,5	2,7	14,7	4,2	0,0	0,0	0,1
	C	100,0	91,0	70,8	2,2	12,8	2,2	-	0,0	0,0

TABL. 8. STRUKTURA PRZECIĘTNEGO WYNAGRODZENIA OGÓŁEM BRUTTO PRACOWNIKÓW ZATRUDNIONYCH WEDŁUG SEKTORÓW WŁASNOŚCI, GRUP ZAWODÓW: WIELKICH, DUŻYCH I ŚREDNICH ORAZ PŁCI ZA PAŹDZIERNIK 2008 ROKU (cd.)

WYSZCZEGÓLNIENIE	Wynagrodzenie osobowe						Honoraria (pracownicze)	Dodatkowe wynagrodzenia roczne w jednostkach sfery budżetowej	Wyплаты z tytułu udziału w zysku lub w nadwyżce bilansowej
	razem	w tym za czas faktycznie przepracowany							
		w godzinach normalnych							
		razem	wynagrodzenie zasadnicze	dodatki za staż pracy	premie i nagrody	wynagrodzenia za pracę w godzinach nadliczbowych			
w odsetkach									

OGÓŁEM (cd.)

7. ROBOTNICZY PRZEMYSŁOWI I RZEMIEŚLNICY (cd.)

723	<i>Mechanicy maszyn i urządzeń</i>	A	99,9	88,6	61,1	5,2	16,0	4,1	-	0,1	0,0
		B	99,9	88,6	61,1	5,2	16,1	4,1	-	0,1	0,0
		C	100,0	89,3	63,6	5,3	14,5	3,6	-	0,0	-
724	<i>Elektrycy</i>	A	99,8	88,9	59,2	6,5	15,7	3,6	0,0	0,1	0,1
		B	99,8	88,9	59,1	6,5	15,6	3,7	0,0	0,1	0,1
		C	99,7	89,5	62,6	4,7	17,0	2,8	-	0,0	0,3
725	<i>Monterzy elektronicy i pokrewni</i>	A	99,9	89,2	70,2	2,7	11,7	4,5	-	0,0	0,1
		B	99,9	90,1	69,5	3,0	12,2	3,7	-	0,0	0,1
		C	100,0	86,2	72,8	1,4	9,8	7,2	-	-	0,0
73	<i>ROBOTNICZY ZAWODÓW PRECYZYJNYCH, CERAMICY, WYTWÓRCY WYROBÓW GALANTERYJNYCH, ROBOTNICZY POLIGRAFICZNI I POKREWNI</i>	A	99,6	93,2	76,8	1,1	12,2	1,8	0,3	0,1	0,0
		B	99,5	92,9	75,5	0,9	13,6	1,7	0,4	0,1	0,0
		C	99,8	93,6	78,5	1,3	10,4	1,9	0,1	0,1	0,0
731	<i>Robotnicy produkcji wyrobów precyzyjnych z metalu i materiałów pokrewnych</i>	A	99,9	92,1	72,7	1,4	15,4	3,9	-	0,1	0,0
		B	99,8	90,3	69,6	1,6	16,0	5,1	-	0,2	0,0
		C	100,0	98,1	83,0	0,7	13,5	0,1	-	-	-
732	<i>Ceramicy, szklarze i pokrewni</i>	A	100,0	92,9	74,4	1,2	13,0	1,3	-	-	-
		B	100,0	93,5	72,7	0,8	16,1	0,5	-	-	-
		C	100,0	92,1	76,8	1,7	8,7	2,4	-	-	-
733	<i>Wytwórcy wyrobów galanteryjnych, pamiątkarskich i pokrewni</i>	A	99,9	95,9	84,6	0,1	6,9	1,5	-	0,1	-
		B	98,4	95,4	82,1	1,6	11,5	-	-	1,6	-
		C	100,0	95,9	84,7	0,0	6,6	1,6	-	0,0	-
734	<i>Robotnicy poligraficzni i pokrewni</i>	A	99,1	93,6	80,5	1,0	10,6	1,7	0,8	0,1	0,0
		B	98,6	93,3	82,5	0,7	8,9	1,7	1,3	0,1	0,0
		C	99,5	94,0	78,4	1,3	12,5	1,7	0,3	0,2	0,0
74	<i>POZOSTALI ROBOTNICZY PRZEMYSŁOWI I RZEMIEŚLNICY</i>	A	100,0	92,4	76,2	0,8	12,8	2,2	0,0	0,0	0,0
		B	100,0	92,2	74,2	0,7	14,3	2,4	-	0,0	0,0
		C	100,0	92,6	78,4	0,8	11,1	2,1	0,0	0,0	0,0
741	<i>Robotnicy w przetwórstwie spożywczym</i>	A	100,0	91,5	73,3	1,0	12,8	2,5	-	0,0	0,0
		B	100,0	91,6	74,0	0,8	12,3	2,4	-	0,0	0,0
		C	100,0	91,4	72,3	1,2	13,5	2,5	-	0,0	-

TABL. 8. STRUKTURA PRZECIĘTNEGO WYNAGRODZENIA OGÓŁEM BRUTTO PRACOWNIKÓW ZATRUDNIONYCH WEDŁUG SEKTORÓW WŁASNOŚCI, GRUP ZAWODÓW: WIELKICH, DUŻYCH I ŚREDNICH ORAZ PŁCI ZA PAŹDZIERNIK 2008 ROKU (cd.)

WYSZCZEGÓLNIENIE	Wynagrodzenie osobowe						Honoraria (pracownicze)	Dodatkowe wynagrodzenia roczne w jednostkach sfery budżetowej	Wyплаты z tytułu udziału w zysku lub w nadwyżce bilansowej
	razem	w tym za czas faktycznie przepracowany							
		w godzinach normalnych							
		razem	wynagrodzenie zasadnicze	dodatki za staż pracy	premie i nagrody	wynagrodzenia za pracę w godzinach nadliczbowych			
w odsetkach									

OGÓŁEM (cd.)

7. ROBOTNICZY PRZEMYSŁOWI I RZEMIEŚLNICY (dok.)

742 Robotnicy obróbki drewna, stolarze meblowi i pokrewni	A	100,0	92,1	73,9	0,7	15,4	2,5	-	0,0	0,0
	B	100,0	92,3	73,6	0,8	15,8	2,3	-	0,0	0,0
	C	100,0	90,9	75,4	0,3	13,5	3,7	-	-	-
743 Robotnicy produkcji wyrobów włókienniczych, odzieży i pokrewni	A	100,0	93,3	80,9	0,7	10,3	1,7	0,0	0,0	0,0
	B	100,0	92,9	76,4	0,5	14,3	2,4	-	0,0	0,0
	C	100,0	93,4	82,0	0,8	9,3	1,5	0,0	0,0	0,0
744 Robotnicy obróbki skóry	A	100,0	94,8	81,9	0,2	12,0	1,9	-	-	-
	B	100,0	93,7	77,1	0,4	15,5	2,3	-	-	-
	C	100,0	95,5	84,8	0,1	10,0	1,7	-	-	-

8. OPERATORZY I MONTERZY MASZYN I URZĄDZEŃ

8 <u>RAZEM</u>	A	99,7	89,6	65,6	3,0	13,9	3,5	0,0	0,2	0,1
	B	99,7	89,4	64,8	3,1	14,3	3,7	0,0	0,2	0,1
	C	99,9	90,4	69,8	2,4	11,7	2,5	-	0,0	0,1
81 OPERATORZY MASZYN I URZĄDZEŃ WYDOBYWCZYCH I PRZETWÓRCZYCH	A	99,7	89,4	60,8	4,2	13,4	2,4	-	0,2	0,1
	B	99,7	89,3	60,4	4,2	13,5	2,4	-	0,2	0,1
	C	100,0	89,7	64,6	4,1	12,5	2,1	-	0,0	0,0
811 Operatorzy maszyn i urządzeń wydobywczych i pokrewni	A	99,7	86,7	44,0	9,3	20,9	4,8	-	0,0	0,3
	B	99,7	86,5	44,6	8,8	20,7	4,9	-	0,0	0,3
	C	100,0	89,4	35,7	15,4	24,0	3,2	-	-	-
812 Operatorzy maszyn i urządzeń hutniczych i pokrewni	A	100,0	87,6	63,5	1,5	11,2	2,5	-	-	0,0
	B	100,0	87,5	63,1	1,5	11,3	2,5	-	-	0,0
	C	100,0	89,8	71,6	1,2	8,7	1,4	-	-	0,0
813 Operatorzy urządzeń do produkcji wyrobów szklanych, ceramicznych i pokrewni	A	100,0	92,1	73,0	0,5	12,0	1,5	-	-	0,0
	B	100,0	92,5	72,9	0,5	12,6	1,3	-	-	0,0
	C	100,0	89,9	73,9	0,5	8,1	2,9	-	-	0,0
814 Operatorzy maszyn i urządzeń do obróbki drewna i produkcji papieru	A	100,0	91,0	72,2	0,6	14,6	3,8	-	-	-
	B	100,0	91,1	72,1	0,5	14,7	3,9	-	-	-
	C	100,0	90,9	72,7	0,9	13,9	3,2	-	-	-
815 Operatorzy urządzeń przemysłu chemicznego	A	99,8	90,6	65,4	1,7	10,6	1,1	-	0,0	0,2
	B	99,8	90,5	65,0	1,7	10,7	1,1	-	-	0,2
	C	99,9	92,0	69,0	1,4	9,1	0,6	-	0,0	0,1

TABL. 8. STRUKTURA PRZECIĘTNEGO WYNAGRODZENIA OGÓŁEM BRUTTO PRACOWNIKÓW ZATRUDNIONYCH WEDŁUG SEKTORÓW WŁASNOŚCI, GRUP ZAWODÓW: WIELKICH, DUŻYCH I ŚREDNICH ORAZ PŁCI ZA PAŹDZIERNIK 2008 ROKU (cd.)

WYSZCZEGÓLNIENIE	Wynagrodzenie osobowe						Honoraria (pracownicze)	Dodatkowe wynagrodzenia roczne w jednostkach sfery budżetowej	Wyплаты z tytułu udziału w zysku lub w nadwyżce bilansowej
	razem	w tym za czas faktycznie przepracowany							
		w godzinach normalnych							
		razem	wynagrodzenie zasadnicze	dodatki za staż pracy	premie i nagrody	wynagrodzenia za pracę w godzinach nadliczbowych			
w odsetkach									

OGÓŁEM (cd.)

8. OPERATORZY I MONTERZY MASZYN I URZADZEŃ (cd.)

816	Operatorzy urządzeń energetycznych i pokrewni	A	99,3	90,0	60,0	6,1	11,4	1,5	-	0,6	0,1
		B	99,3	90,1	60,2	6,0	11,4	1,4	-	0,6	0,1
		C	99,5	87,1	54,3	8,9	12,5	2,9	-	0,4	0,1
817	Operatorzy zautomatyzowanych linii produkcyjnych i robotów przemysłowych w przemyśle elektromaszynowym	A	100,0	89,1	74,6	0,5	10,8	1,5	-	-	-
		B	100,0	90,4	74,2	0,3	10,9	1,4	-	-	-
		C	100,0	87,6	75,0	0,8	10,7	1,6	-	-	-
82	OPERATORZY I MONTERZY MASZYN	A	100,0	90,1	70,4	1,2	13,9	3,3	0,0	0,0	0,0
		B	100,0	89,6	69,3	1,3	14,7	3,7	0,0	0,0	0,0
		C	100,0	91,3	73,1	1,1	12,0	2,4	-	0,0	0,0
821	Operatorzy maszyn do produkcji wyrobów z metali i minerałów	A	100,0	88,9	70,5	1,5	13,0	3,5	0,0	-	0,0
		B	100,0	88,8	70,5	1,4	13,2	3,7	0,0	-	0,0
		C	99,9	89,2	70,3	2,0	11,6	2,5	-	-	0,1
822	Operatorzy maszyn i urządzeń do produkcji wyrobów chemicznych	A	100,0	90,8	69,9	1,2	15,2	2,8	-	0,0	0,0
		B	100,0	90,0	67,7	0,8	17,4	3,5	-	0,0	0,0
		C	100,0	92,5	74,7	2,0	10,6	1,4	-	-	-
823	Operatorzy maszyn do produkcji wyrobów z gumy i tworzyw sztucznych	A	100,0	92,1	69,5	0,5	16,1	2,3	-	-	0,0
		B	100,0	91,9	69,4	0,5	16,9	2,4	-	-	0,0
		C	100,0	92,5	69,8	0,3	14,3	2,0	-	-	0,0
824	Operatorzy maszyn do produkcji wyrobów z drewna	A	100,0	91,4	77,2	0,0	12,0	3,0	-	-	-
		B	100,0	90,8	77,0	0,0	11,9	3,3	-	-	-
		C	100,0	94,2	78,1	-	12,5	1,7	-	-	-
825	Operatorzy maszyn poligraficznych i papierniczo-przetwórczych	A	99,9	87,9	72,6	0,4	11,8	5,8	0,0	0,1	0,0
		B	99,9	87,6	72,1	0,3	11,9	6,2	0,0	0,1	-
		C	99,8	90,4	76,3	0,9	10,6	2,6	-	0,2	0,0
826	Operatorzy maszyn w przemyśle włókienniczym	A	100,0	92,4	74,4	0,9	12,2	1,4	-	0,0	0,0
		B	100,0	92,8	74,0	1,0	12,7	1,4	-	0,0	-
		C	100,0	92,1	74,8	0,9	11,9	1,4	-	-	0,0
827	Operatorzy maszyn i urządzeń przemysłu spożywczego	A	100,0	90,2	71,6	0,8	12,5	3,1	-	-	-
		B	100,0	90,0	70,1	0,8	13,6	3,1	-	-	-
		C	100,0	90,7	74,2	0,8	10,6	3,1	-	-	-

TABL. 8. STRUKTURA PRZECIĘTNEGO WYNAGRODZENIA OGÓŁEM BRUTTO PRACOWNIKÓW ZATRUDNIONYCH WEDŁUG SEKTORÓW WŁASNOŚCI, GRUP ZAWODÓW: WIELKICH, DUŻYCH I ŚREDNICH ORAZ PŁCI ZA PAŹDZIERNIK 2008 ROKU (cd.)

WYSZCZEGÓLNIENIE	Wynagrodzenie osobowe						Honoraria (pracownicze)	Dodatkowe wynagrodzenia roczne w jednostkach sfery budżetowej	Wyплаты z tytułu udziału w zysku lub w nadwyżce bilansowej
	razem	w tym za czas faktycznie przepracowany							
		w godzinach normalnych							
		razem	w tym			wynagrodzenia za pracę w godzinach nadliczbowych			
wynagrodzenie zasadnicze	dodatki za staż pracy		premie i nagrody						
w odsetkach									

OGÓŁEM (cd.)

8. OPERATORZY I MONTERZY MASZYN I URZADZEŃ (dok.)

828	Monterzy	A	99,9	89,7	68,2	2,2	14,3	3,7	0,0	0,0	0,1
		B	99,9	89,0	65,1	2,8	15,9	4,3	0,0	0,0	0,1
		C	100,0	90,8	72,7	1,3	12,1	2,8	-	-	0,0
829	Operatorzy maszyn gdzie indziej niesklasyfikowani	A	100,0	91,7	72,3	0,5	15,8	2,6	-	0,0	0,0
		B	99,9	91,1	70,1	0,6	17,2	2,8	-	0,1	0,0
		C	100,0	93,3	77,8	0,4	12,2	2,0	-	0,0	-
83	KIEROWCY I OPERATORZY POJAZDÓW	A	99,6	89,2	63,7	3,9	14,2	4,2	-	0,3	0,1
		B	99,6	89,4	64,1	3,6	14,4	4,3	-	0,3	0,1
		C	99,5	85,3	54,1	9,1	9,0	3,5	-	0,1	0,4
831	Maszyniści kolejowi, dyżurni ruchu i pokrewni	A	99,9	83,9	45,0	10,6	7,7	3,8	-	0,0	0,1
		B	99,9	84,0	44,7	10,2	7,8	4,0	-	0,0	0,1
		C	99,8	83,1	46,2	12,6	7,1	3,3	-	0,0	0,2
832	Kierowcy pojazdów	A	99,5	90,9	67,6	3,0	14,6	3,7	-	0,4	0,1
		B	99,5	91,0	67,7	3,0	14,6	3,7	-	0,4	0,1
		C	98,0	88,7	63,1	6,2	11,9	3,2	-	0,2	1,8
833	Operatorzy pojazdów wolnobieżnych i pokrewni	A	99,7	88,2	64,9	2,1	16,8	5,8	-	0,2	0,1
		B	99,7	88,1	64,8	2,0	17,0	5,8	-	0,2	0,1
		C	99,8	88,7	68,0	2,3	11,8	4,2	-	0,1	0,1
834	Marynarze i pokrewni	A	98,3	89,0	57,9	7,6	9,1	5,4	-	1,7	-
		B	98,3	89,0	57,9	7,6	9,1	5,4	-	1,7	-
		C	-	-	-	-	-	-	-	-	-

9. PRACOWNICY PRZY PRACACH PROSTYCH

9	<u>RAZEM</u>	A	98,3	91,8	72,2	4,7	12,0	1,8	0,0	1,7	0,0
		B	99,0	91,2	70,9	3,3	13,5	2,7	0,0	1,0	0,0
		C	97,7	92,5	73,6	6,0	10,5	0,9	0,0	2,3	0,0
91	PRACOWNICY PRZY PRACACH PROSTYCH W HANDLU I USŁUGACH	A	97,3	92,7	73,3	6,9	10,1	0,6	0,0	2,7	0,0
		B	97,7	92,5	72,9	5,6	10,8	1,0	0,0	2,3	0,0
		C	97,0	92,8	73,5	7,5	9,7	0,4	0,0	3,0	0,0

TABL. 8. STRUKTURA PRZECIĘTNEGO WYNAGRODZENIA OGÓŁEM BRUTTO PRACOWNIKÓW ZATRUDNIONYCH WEDŁUG SEKTORÓW WŁASNOŚCI, GRUP ZAWODÓW: WIELKICH, DUŻYCH I ŚREDNICH ORAZ PŁCI ZA PAŹDZIERNIK 2008 ROKU (cd.)

WYSZCZEGÓLNIENIE	Wynagrodzenie osobowe						Honoraria (pracownicze)	Dodatkowe wynagrodzenia roczne w jednostkach sfery budżetowej	Wyплаты z tytułu udziału w zysku lub w nadwyżce bilansowej
	razem	w tym za czas faktycznie przepracowany							
		w godzinach normalnych							
		razem	wynagrodzenie zasadnicze	dodatki za staż pracy	premie i nagrody	wynagrodzenia za pracę w godzinach nadliczbowych			
w odsetkach									

OGÓŁEM (cd.)

9. PRACOWNICY PRZY PRACACH PROSTYCH (dok.)

w tym:											
913	Pomoce domowe, sprzątaczk i praczk	A	97,2	92,9	74,7	7,1	9,1	0,4	-	2,8	0,0
		B	98,3	93,4	78,8	4,5	7,1	0,8	-	1,7	0,0
		C	97,2	92,9	74,4	7,3	9,2	0,3	-	2,8	0,0
914	Gospodarze budynków, zmywacze szyb i pokrewni	A	97,9	92,7	72,3	6,2	11,9	0,7	-	2,1	0,0
		B	97,5	92,4	71,7	6,4	12,2	0,8	-	2,5	0,0
		C	98,6	93,3	73,5	5,8	11,2	0,5	-	1,4	0,0
915	Gońcy, bagażowi, portierzy i pokrewni	A	96,5	92,6	70,6	7,5	10,9	0,8	0,0	3,5	0,0
		B	97,4	92,8	72,2	6,1	10,2	1,0	0,0	2,6	0,0
		C	95,2	92,4	68,1	9,8	12,0	0,5	0,0	4,8	0,0
916	Ładowacze nieczystości i pokrewni	A	99,2	90,8	71,1	3,0	14,2	1,8	-	0,8	0,0
		B	99,3	90,7	70,4	2,9	14,8	1,9	-	0,7	0,0
		C	98,9	91,2	74,8	3,7	10,3	1,2	-	1,1	0,0
92	ROBOTNICZY POMOCNICZY W ROLNICTWIE, RYBOŁÓWSTWIE I POKREWNI	A	99,5	91,6	72,8	1,5	14,4	2,4	-	0,5	0,0
		B	99,6	91,3	72,8	1,6	14,0	3,0	-	0,4	0,0
		C	99,4	92,2	72,9	1,3	15,1	1,1	-	0,6	-
93	ROBOTNICZY POMOCNICZY W GÓRNICTWIE, PRZEMYSŁE, BUDOWNICTWIE I TRANSPORCIE	A	99,8	90,6	70,7	1,7	14,6	3,6	-	0,2	0,0
		B	99,8	90,4	69,6	1,9	15,1	3,8	-	0,2	0,0
		C	100,0	91,1	73,7	0,9	12,9	3,1	-	0,0	0,0
931	Robotnicy pomocniczy w górnictwie i budownictwie	A	99,7	89,6	66,8	2,8	16,1	4,4	-	0,3	0,0
		B	99,7	89,6	66,9	2,8	16,1	4,4	-	0,3	0,0
		C	99,5	88,7	56,8	7,1	16,0	4,2	-	0,5	0,0
932	Robotnicy przy pracach prostych w przemyśle	A	99,9	91,3	73,6	0,8	13,4	3,1	-	0,1	0,0
		B	99,8	91,5	73,2	0,9	13,9	3,1	-	0,2	0,0
		C	100,0	91,1	74,0	0,7	13,0	3,1	-	0,0	0,0
933	Robotnicy pomocniczy transportu i tragarze	A	99,9	90,4	70,6	1,6	14,6	3,2	-	0,1	0,0
		B	100,0	90,3	70,3	1,5	14,9	3,3	-	0,0	0,0
		C	99,8	91,6	73,1	2,3	11,7	2,9	-	0,1	0,1

TABL. 8. STRUKTURA PRZECIĘTNEGO WYNAGRODZENIA OGÓŁEM BRUTTO PRACOWNIKÓW ZATRUDNIONYCH WEDŁUG SEKTORÓW WŁASNOŚCI, GRUP ZAWODÓW: WIELKICH, DUŻYCH I ŚREDNICH ORAZ PŁCI ZA PAŹDZIERNIK 2008 ROKU (cd.)

WYSZCZEGÓLNIENIE	Wynagrodzenie osobowe						Honoraria (pracownicze)	Dodatkowe wynagrodzenia roczne w jednostkach sfery budżetowej	Wyплаты z tytułu udziału w zysku lub w nadwyżce bilansowej
	razem	w tym za czas faktycznie przepracowany							
		w godzinach normalnych							
		razem	wynagrodzenie zasadnicze	dodatki za staż pracy	premie i nagrody	wynagrodzenia za pracę w godzinach nadliczbowych			
w odsetkach									

SEKTOR PUBLICZNY (cd.)

0	<u>OGÓŁEM</u>	A	96,1	88,1	62,4	8,4	9,4	3,3	0,5	3,3	0,1
		B	96,9	88,0	59,3	8,3	11,4	3,3	0,7	2,2	0,2
		C	95,5	88,2	64,7	8,6	7,9	3,3	0,4	4,1	0,0

1. PRZEDSTAWICIELE WŁAZD PUBLICZNYCH, WYŻSI URZĘDNIICY I KIEROWNICY

1	<u>RAZEM</u>	A	96,4	90,7	60,2	7,1	11,0	1,1	0,1	3,4	0,1
		B	97,0	91,4	62,0	6,4	11,0	0,8	0,1	2,8	0,1
		C	96,0	90,0	58,4	7,9	11,0	1,4	0,0	4,0	0,0
	<i>w tym:</i>										
12	<i>KIEROWNICY DUŻYCH I ŚREDNICH ORGANIZACJI</i>	A	96,7	91,0	61,1	7,0	11,5	1,1	0,1	3,1	0,1
		B	97,4	91,8	63,5	6,2	11,8	0,9	0,1	2,4	0,1
		C	96,2	90,1	58,5	7,8	11,3	1,4	0,0	3,8	0,0
121	<i>Dyrektorzy generalni, wykonawczy, prezesi i ich zastępcy</i>	A	96,0	90,5	60,8	6,9	8,2	2,2	0,1	3,9	0,0
		B	97,1	91,8	65,3	5,9	8,6	1,4	0,1	2,7	0,1
		C	94,4	88,7	54,5	8,3	7,6	3,3	0,1	5,5	0,0
122	<i>Kierownicy wewnętrznych jednostek organizacyjnych działalności podstawowej</i>	A	97,7	91,7	60,2	7,3	14,0	0,8	-	2,2	0,1
		B	97,8	92,0	62,2	6,2	13,6	0,6	-	2,0	0,2
		C	97,6	91,4	58,4	8,2	14,4	1,0	-	2,4	0,0
123	<i>Kierownicy pozostałych wewnętrznych jednostek organizacyjnych</i>	A	96,9	90,9	61,7	6,9	13,1	0,4	0,1	2,9	0,1
		B	97,4	91,5	62,2	6,5	14,3	0,5	0,2	2,2	0,2
		C	96,4	90,4	61,4	7,2	12,1	0,4	0,0	3,5	0,1
13	<i>KIEROWNICY MAŁYCH PRZEDSIĘBIORSTW</i>	A	96,9	93,1	72,2	8,0	4,9	0,7	-	3,1	-
		B	97,9	95,1	76,2	7,2	5,3	-	-	2,1	-
		C	94,8	88,5	62,8	9,8	4,0	2,4	-	5,2	-

2. SPECJALIŚCI

2	<u>RAZEM</u>	A	94,8	86,1	64,3	8,0	6,0	5,5	1,0	4,2	0,0
		B	94,6	86,2	63,6	7,3	7,7	5,1	1,8	3,5	0,1
		C	94,8	86,0	64,7	8,4	5,2	5,6	0,6	4,6	0,0
21	<i>SPECJALIŚCI NAUK FIZYCZNYCH, MATEMATYCZNYCH I TECHNICZNYCH</i>	A	97,5	90,4	62,4	7,1	14,8	1,1	0,2	2,1	0,2
		B	98,0	90,6	61,5	7,1	15,9	1,4	0,2	1,6	0,2
		C	96,1	89,8	65,0	7,2	11,7	0,2	0,1	3,6	0,2

TABL. 8. STRUKTURA PRZECIĘTNEGO WYNAGRODZENIA OGÓŁEM BRUTTO PRACOWNIKÓW ZATRUDNIONYCH WEDŁUG SEKTORÓW WŁASNOŚCI, GRUP ZAWODÓW: WIELKICH, DUŻYCH I ŚREDNICH ORAZ PŁCI ZA PAŹDZIERNIK 2008 ROKU (cd.)

WYSZCZEGÓLNIENIE	Wynagrodzenie osobowe						Honoraria (pracownicze)	Dodatkowe wynagrodzenia roczne w jednostkach sfery budżetowej	Wyплаты z tytułu udziału w zysku lub w nadwyżce bilansowej
	razem	w tym za czas faktycznie przepracowany							
		w godzinach normalnych							
		razem	w tym			wynagrodzenia za pracę w godzinach nadliczbowych			
wynagrodzenie zasadnicze	dodatki za staż pracy		premie i nagrody						
w odsetkach									

SEKTOR PUBLICZNY (cd.)

2. SPECJALIŚCI (cd.)

211 Fizycy, chemicy i pokrewni	A	97,0	91,4	64,1	8,4	12,9	0,4	0,5	2,4	0,1
	B	97,2	92,3	63,4	9,1	13,4	0,4	0,7	2,0	0,1
	C	96,8	90,3	65,0	7,5	12,4	0,3	0,3	2,8	0,1
212 Matematycy, statystycy i pokrewni	A	95,3	88,8	63,8	9,0	4,9	0,2	-	4,7	-
	B	96,0	91,4	64,6	8,0	5,6	0,1	-	4,0	-
	C	95,1	88,1	63,5	9,3	4,6	0,2	-	4,9	-
213 Informatycy	A	96,9	91,7	67,6	4,8	15,0	0,4	0,1	2,9	0,1
	B	96,9	92,0	68,1	4,4	15,2	0,4	0,1	2,9	0,1
	C	97,1	90,3	65,1	6,6	14,2	0,4	0,1	2,5	0,3
214 Inżynierowie i pokrewni	A	97,9	90,0	60,3	7,7	15,6	1,5	0,2	1,7	0,2
	B	98,5	90,0	58,9	8,0	16,5	1,9	0,2	1,1	0,2
	C	96,0	89,9	65,3	6,8	12,3	0,1	0,1	3,7	0,2
22 SPECJALIŚCI NAUK PRZYRODNICZYCH I OCHRONY ZDROWIA	A	99,6	87,6	61,3	8,8	5,6	6,1	0,0	0,4	0,0
	B	99,6	82,5	57,6	6,4	6,7	12,5	0,0	0,4	0,0
	C	99,6	89,2	62,4	9,5	5,2	4,1	0,0	0,4	0,0
221 Specjaliści nauk biologicznych	A	97,3	88,4	64,1	8,3	9,6	3,9	0,7	2,0	-
	B	96,8	90,9	66,0	7,8	11,1	1,6	1,1	2,1	-
	C	97,4	87,8	63,7	8,5	9,2	4,5	0,6	2,0	-
222 Specjaliści nauk rolniczych i pokrewni	A	98,1	93,0	69,1	3,8	12,6	0,0	0,1	1,7	0,1
	B	98,8	93,7	70,5	2,7	11,1	0,0	0,1	1,0	0,1
	C	97,2	92,0	66,7	5,5	15,0	-	0,1	2,7	0,0
223 Specjaliści ochrony zdrowia (z wyjątkiem pielęgniarek i położnych)	A	99,7	81,1	57,5	7,4	5,8	13,9	0,0	0,3	0,0
	B	99,8	79,3	54,1	7,2	5,7	16,1	-	0,2	0,0
	C	99,6	82,6	60,2	7,6	5,9	12,2	0,0	0,4	0,0
224 Pielęgniarki i położne	A	99,7	92,1	63,1	10,5	4,2	0,7	-	0,3	0,0
	B	99,8	92,8	63,4	7,4	4,4	0,9	-	0,2	-
	C	99,7	92,1	63,1	10,6	4,2	0,7	-	0,3	0,0
23 SPECJALIŚCI SZKOLNICTWA	A	92,2	83,2	65,0	8,8	2,4	8,2	1,5	6,3	0,0
	B	91,3	83,6	65,6	8,6	2,2	6,9	3,3	5,4	0,0
	C	92,5	83,0	64,8	8,8	2,5	8,6	0,8	6,7	0,0

TABL. 8. STRUKTURA PRZECIĘTNEGO WYNAGRODZENIA OGÓŁEM BRUTTO PRACOWNIKÓW ZATRUDNIONYCH WEDŁUG SEKTORÓW WŁASNOŚCI, GRUP ZAWODÓW: WIELKICH, DUŻYCH I ŚREDNICH ORAZ PŁCI ZA PAŹDZIERNIK 2008 ROKU (cd.)

WYSZCZEGÓLNIENIE	Wynagrodzenie osobowe						Honoraria (pracownicze)	Dodatkowe wynagrodzenia roczne w jednostkach sfery budżetowej	Wyплаты z tytułu udziału w zysku lub w nadwyżce bilansowej
	razem	w tym za czas faktycznie przepracowany							
		w godzinach normalnych							
		razem	wynagrodzenie zasadnicze	dodatki za staż pracy	premie i nagrody	wynagrodzenia za pracę w godzinach nadliczbowych			
w odsetkach									

SEKTOR PUBLICZNY (cd.)

2. SPECJALIŚCI (cd.)

231	<i>Nauczyciele szkół wyższych</i>	A	87,8	84,9	66,1	10,1	2,4	1,9	9,6	2,5	0,1
		B	88,1	85,3	65,4	10,3	2,3	1,9	9,3	2,5	0,1
		C	87,5	84,4	67,3	9,9	2,4	1,9	10,0	2,4	0,1
232	<i>Nauczyciele gimnazjów i szkół ponadgimnazjalnych</i>	A	93,0	80,9	64,8	7,9	2,3	11,4	-	7,0	-
		B	92,9	81,2	66,0	7,6	2,0	11,2	-	7,1	-
		C	93,0	80,7	64,3	8,0	2,4	11,4	-	7,0	-
233	<i>Nauczyciele szkół podstawowych i przedszkoli</i>	A	92,9	84,4	66,0	9,3	2,4	7,8	0,0	7,1	-
		B	92,9	85,5	69,8	7,8	1,9	6,9	-	7,1	-
		C	92,9	84,3	65,5	9,5	2,4	7,9	0,0	7,1	-
234	<i>Nauczyciele szkół specjalnych</i>	A	92,9	78,5	53,8	6,9	1,7	13,7	-	7,1	-
		B	92,8	78,8	54,1	6,5	2,1	13,6	-	7,2	-
		C	92,9	78,4	53,7	7,0	1,6	13,7	-	7,1	-
235	<i>Pozostali specjaliści szkolnictwa i wychowawcy</i>	A	93,4	87,2	65,8	8,6	3,6	4,8	0,0	6,6	-
		B	94,7	87,1	60,3	7,7	4,3	5,8	0,0	5,3	-
		C	93,1	87,2	67,2	8,8	3,4	4,5	0,0	6,9	-
24	POZOSTALI SPECJALIŚCI	A	95,2	89,7	66,1	6,1	11,6	0,2	1,1	3,6	0,1
		B	94,6	89,7	65,1	5,8	11,7	0,1	1,7	3,6	0,1
		C	95,4	89,8	66,7	6,3	11,5	0,3	0,9	3,6	0,1
	<i>w tym:</i>										
241	<i>Specjaliści do spraw ekonomicznych i zarządzania</i>	A	98,1	92,3	68,4	4,4	16,3	0,4	0,0	1,7	0,2
		B	98,7	93,2	68,5	3,7	17,9	0,3	0,0	1,1	0,2
		C	97,9	91,9	68,4	4,7	15,6	0,5	0,0	1,9	0,2
242	<i>Prawnicy</i>	A	93,7	88,8	71,3	8,7	3,0	-	-	6,3	0,0
		B	93,6	89,1	71,5	8,6	3,0	-	-	6,4	0,0
		C	93,8	88,5	71,2	8,7	3,1	-	-	6,2	0,0
243	<i>Archiwiści, bibliotekoznawcy i specjaliści informacji naukowej</i>	A	95,5	90,6	63,8	10,1	10,9	0,2	2,9	1,6	0,0
		B	95,9	89,8	65,1	9,1	9,5	0,2	1,9	2,0	0,2
		C	95,5	90,8	63,4	10,3	11,3	0,2	3,1	1,4	0,0
244	<i>Specjaliści nauk społecznych i pokrewnych</i>	A	94,7	89,9	64,5	8,4	6,1	0,3	-	5,3	0,0
		B	95,2	90,8	64,2	7,5	6,4	0,1	-	4,8	-
		C	94,6	89,7	64,6	8,7	6,0	0,3	-	5,4	0,0

TABL. 8. STRUKTURA PRZECIĘTNEGO WYNAGRODZENIA OGÓŁEM BRUTTO PRACOWNIKÓW ZATRUDNIONYCH WEDŁUG SEKTORÓW WŁASNOŚCI, GRUP ZAWODÓW: WIELKICH, DUŻYCH I ŚREDNICH ORAZ PŁCI ZA PAŹDZIERNIK 2008 ROKU (cd.)

WYSZCZEGÓLNIENIE	Wynagrodzenie osobowe						Honora- raria (pra- cowni- cze)	Dodat- kowe wynag- rodze- nia roczne w jednos- tkach sfery budże- towej	Wyплаты z tytułu udziału w zysku lub w nadwyż- ce bilan- sowej
	w tym za czas faktycznie przepracowany								
	w godzinach normalnych								
	razem	razem	w tym			wynagro- dzenia za pracę w godzinach nadliczbo- wych			
wynagro- dzenie zasadni- cze			dodatki za staż pracy	premie i nagrody					
w odsetkach									

SEKTOR PUBLICZNY (cd.)

2. SPECJALIŚCI (dok.)

245	<i>Specjaliści kultury i sztuki</i>	A	74,0	71,3	42,5	3,9	11,6	0,2	25,1	0,2	0,7
		B	74,3	72,1	41,4	4,0	12,7	0,1	24,9	0,1	0,7
		C	73,7	70,5	43,8	3,8	10,4	0,3	25,3	0,3	0,7
247	<i>Specjaliści administracji publicznej</i>	A	93,7	88,1	61,4	6,9	10,0	0,0	-	6,3	x
		B	93,5	88,1	58,6	6,8	9,7	0,1	-	6,5	x
		C	93,8	88,1	63,2	7,0	10,2	0,0	-	6,2	x

3. TECHNICY I INNY ŚREDNI PERSONEL

3	<u>RAZEM</u>	A	96,2	89,7	64,8	8,1	10,7	0,9	0,4	3,3	0,1
		B	96,6	88,7	61,1	7,7	11,9	1,9	1,0	2,2	0,2
		C	96,0	90,2	66,6	8,3	10,0	0,4	0,1	3,9	0,0
31	<i>ŚREDNI PERSONEL TECHNICZNY</i>	A	96,8	87,9	57,0	9,1	14,1	2,0	1,5	1,5	0,2
		B	96,6	87,2	55,4	9,1	14,6	2,4	1,8	1,3	0,3
		C	97,0	90,2	62,7	9,1	12,2	0,5	0,6	2,3	0,1
311	<i>Technicy</i>	A	98,6	88,5	55,9	10,1	14,8	2,5	0,0	1,2	0,2
		B	98,9	87,9	53,8	10,3	15,7	3,1	0,0	0,9	0,2
		C	97,6	90,4	63,2	9,7	11,8	0,5	0,0	2,3	0,1
312	<i>Techniczny personel obsługi komputerów i pokrewni</i>	A	97,1	92,0	65,7	5,0	16,5	0,5	0,0	2,8	0,1
		B	97,0	92,2	69,0	4,5	14,2	0,4	0,0	2,9	0,1
		C	97,1	91,2	55,1	6,5	23,7	1,0	-	2,8	0,1
313	<i>Operatorzy sprzętu optycznego i elektronicznego</i>	A	59,8	57,5	38,3	2,8	11,9	0,6	38,3	0,3	1,6
		B	59,7	57,4	37,5	2,8	12,5	0,7	38,3	0,3	1,7
		C	60,2	57,7	46,0	2,8	6,2	0,3	37,9	0,6	1,3
314	<i>Pracownicy transportu morskiego, żeglugi śródlądowej i lotnictwa</i>	A	98,8	88,7	53,8	6,9	7,7	1,8	-	0,9	0,3
		B	98,6	88,0	53,2	7,1	7,4	1,9	-	1,0	0,4
		C	99,9	92,3	56,6	6,0	8,9	1,2	-	-	0,1
315	<i>Inspektorzy bezpieczeństwa i jakości</i>	A	96,9	91,2	64,7	8,1	11,8	0,5	-	2,8	0,3
		B	96,9	91,2	64,1	7,9	12,2	0,6	-	2,8	0,3
		C	97,1	91,3	66,3	8,6	10,7	0,4	-	2,7	0,2
32	<i>ŚREDNI PERSONEL W ZAKRESIE NAUK BIOLOGICZNYCH I OCHRONY ZDROWIA</i>	A	99,0	93,5	69,8	8,0	7,2	0,5	-	0,9	0,1
		B	99,1	93,9	71,0	3,4	7,4	0,4	-	0,7	0,2
		C	98,9	93,3	69,2	10,7	7,0	0,5	-	1,1	0,0

TABL. 8. STRUKTURA PRZECIĘTNEGO WYNAGRODZENIA OGÓŁEM BRUTTO PRACOWNIKÓW ZATRUDNIONYCH WEDŁUG SEKTORÓW WŁASNOŚCI, GRUP ZAWODÓW: WIELKICH, DUŻYCH I ŚREDNICH ORAZ PŁCI ZA PAŹDZIERNIK 2008 ROKU (cd.)

WYSZCZEGÓLNIENIE	Wynagrodzenie osobowe						Honoraria (pracownicze)	Dodatkowe wynagrodzenia roczne w jednostkach sfery budżetowej	Wyплаты z tytułu udziału w zysku lub w nadwyżce bilansowej
	razem	w tym za czas faktycznie przepracowany							
		w godzinach normalnych							
		razem	wynagrodzenie zasadnicze	dodatki za staż pracy	premie i nagrody	wynagrodzenia za pracę w godzinach nadliczbowych			
w odsetkach									

SEKTOR PUBLICZNY (cd.)

3. TECHNICY I INNY ŚREDNI PERSONEL (cd.)

321	Technicy nauk biologicznych i rolniczych	A	99,1	93,5	71,6	5,6	8,2	0,3	-	0,8	0,1
		B	99,2	94,0	74,6	1,4	8,2	0,1	-	0,6	0,2
		C	99,0	92,8	68,0	10,9	8,2	0,5	-	1,0	0,0
322	Średni personel ochrony zdrowia	A	98,9	93,5	68,5	9,8	6,4	0,6	-	1,1	0,0
		B	99,2	93,6	64,4	7,0	5,9	1,0	-	0,8	0,0
		C	98,9	93,5	69,7	10,6	6,5	0,5	-	1,1	0,0
33	NAUCZYCIELE PRAKTYCZNEJ NAUKI ZAWODU I INSTRUKTORZY	A	94,5	83,7	66,5	8,8	4,3	10,0	-	5,5	-
		B	94,1	81,1	64,0	9,3	3,6	12,2	-	5,9	-
		C	95,3	89,1	71,7	7,7	5,6	5,3	-	4,7	-
34	PRACOWNICY POZOSTAŁYCH SPECJALNOŚCI	A	95,6	89,8	66,7	7,7	10,3	0,3	0,0	4,4	0,0
		B	95,7	90,1	67,2	6,8	10,1	0,3	0,0	4,2	0,1
		C	95,5	89,8	66,6	7,9	10,3	0,3	0,0	4,5	0,0
341	Pracownicy do spraw finansowych i handlowych	A	98,8	92,6	70,2	4,9	15,8	0,4	0,0	1,1	0,1
		B	99,2	93,5	70,4	4,5	16,6	0,5	-	0,6	0,2
		C	98,5	92,1	70,0	5,1	15,4	0,4	0,0	1,4	0,1
342	Agenci biur pomagających w prowadzeniu działalności gospodarczej i pośrednicy handlowi	A	94,6	88,0	66,0	6,5	9,3	0,2	-	5,4	0,0
		B	96,3	89,7	69,1	5,7	8,9	0,7	-	3,6	0,1
		C	94,2	87,5	65,2	6,8	9,4	0,0	-	5,8	0,0
343	Średni personel biurowy	A	95,2	89,9	66,8	8,7	8,8	0,1	0,0	4,8	0,0
		B	95,0	89,4	68,8	7,5	7,2	0,1	-	4,9	0,1
		C	95,2	89,9	66,5	8,8	9,0	0,1	0,0	4,8	0,0
344	Urzednicy do spraw podatków, cel i pokrewni	A	95,1	88,7	65,6	6,1	12,1	0,6	-	4,9	-
		B	94,1	88,3	63,3	6,6	9,3	0,3	-	5,9	-
		C	95,3	88,8	66,0	6,0	12,7	0,7	-	4,7	-
346	Pracownicy pomocy społecznej i pracy socjalnej	A	93,4	87,4	66,1	8,7	7,2	0,0	0,1	6,5	0,0
		B	93,7	88,2	68,9	7,7	6,6	0,0	-	6,3	-
		C	93,4	87,3	65,8	8,8	7,3	0,0	0,1	6,5	0,0
347	Pracownicy działalności artystycznej, rozrywki i sportu	A	98,8	95,9	65,6	8,8	14,2	0,0	0,1	1,1	0,0
		B	98,0	95,7	65,0	9,0	14,3	0,1	0,1	1,8	0,1
		C	99,6	96,0	66,2	8,6	14,1	-	0,0	0,4	0,0

TABL. 8. STRUKTURA PRZECIĘTNEGO WYNAGRODZENIA OGÓŁEM BRUTTO PRACOWNIKÓW ZATRUDNIONYCH WEDŁUG SEKTORÓW WŁASNOŚCI, GRUP ZAWODÓW: WIELKICH, DUŻYCH I ŚREDNICH ORAZ PŁCI ZA PAŹDZIERNIK 2008 ROKU (cd.)

WYSZCZEGÓLNIENIE	Wynagrodzenie osobowe					Honoraria (pracownicze)	Dodatkowe wynagrodzenia roczne w jednostkach sfery budżetowej	Wyплаты z tytułu udziału w zysku lub w nadwyżce bilansowej
	razem	w tym za czas faktycznie przepracowany						
		w godzinach normalnych						
		razem	wynagrodzenie zasadnicze	dodatki za staż pracy	premie i nagrody			
w odsetkach								

SEKTOR PUBLICZNY (cd.)

3. TECHNICY I INNY ŚREDNI PERSONEL (dok.)

348 Pracownicy archiwów, bibliotek i informacji naukowej	A	98,8	94,3	68,0	10,2	11,5	0,1	-	1,2	0,0
	B	97,8	91,6	67,8	7,5	12,1	0,3	-	2,2	0,0
	C	98,9	94,7	68,1	10,5	11,4	0,0	-	1,1	0,0

4. PRACOWNICY BIUROWI

4 RAZEM	A	97,7	92,0	65,2	8,4	13,5	0,4	0,0	2,2	0,1
	B	98,4	92,7	63,8	7,8	14,5	0,4	0,0	1,5	0,1
	C	97,5	91,8	65,7	8,7	13,1	0,4	0,0	2,4	0,1
41 PRACOWNICY OBSŁUGI BIUROWEJ	A	97,2	91,6	66,2	8,6	13,0	0,4	0,0	2,7	0,1
	B	98,6	92,8	65,5	8,0	14,6	0,5	0,0	1,3	0,1
	C	96,6	91,1	66,5	8,8	12,2	0,3	0,0	3,3	0,1
411 Sekretarki i operatorzy maszyn biurowych	A	95,2	91,1	67,3	7,6	12,3	0,2	0,0	4,8	0,0
	B	96,1	92,0	72,7	4,0	13,4	0,5	-	3,6	0,3
	C	95,2	91,0	67,1	7,8	12,3	0,2	0,0	4,8	0,0
412 Pracownicy do spraw finansowo-statystycznych	A	96,8	91,0	65,1	9,8	12,1	0,2	-	3,0	0,2
	B	97,4	92,3	67,7	7,3	12,6	0,4	-	2,4	0,2
	C	96,8	90,8	64,8	10,0	12,1	0,2	-	3,0	0,2
413 Pracownicy do spraw ewidencji materiałowej, transportu i produkcji	A	99,0	91,2	63,6	10,2	11,5	0,9	0,0	0,8	0,2
	B	99,0	91,0	63,7	9,1	11,7	1,1	0,1	0,6	0,3
	C	98,9	91,4	63,5	11,4	11,3	0,7	-	0,9	0,2
414 Pracownicy poczty i pokrewni	A	99,9	94,9	62,9	8,8	18,1	0,4	-	0,1	-
	B	100,0	95,0	63,7	8,3	18,3	0,4	-	0,0	-
	C	99,7	94,7	61,1	9,8	17,8	0,5	-	0,3	-
419 Pracownicy obsługi biurowej gdzie indziej niesklasyfikowani	A	96,3	90,7	67,8	8,2	11,6	0,3	-	3,6	0,1
	B	96,7	91,0	68,2	7,3	11,6	0,2	-	3,2	0,1
	C	96,2	90,6	67,7	8,4	11,5	0,3	-	3,7	0,1
42 PRACOWNICY OBROTU PIENIĘŻNEGO I OBSŁUGI KLIENTÓW	A	99,3	93,1	62,5	8,1	15,0	0,4	-	0,7	0,0
	B	97,3	91,9	54,9	6,3	13,7	0,2	-	2,6	0,1
	C	99,7	93,3	64,0	8,4	15,3	0,5	-	0,3	0,0
421 Pracownicy obrotu pieniężnego	A	99,4	93,2	61,8	7,9	15,7	0,4	-	0,6	0,0
	B	97,3	92,0	54,5	6,3	13,8	0,2	-	2,6	0,1
	C	99,8	93,4	63,3	8,2	16,1	0,5	-	0,2	0,0

TABL. 8. STRUKTURA PRZECIĘTNEGO WYNAGRODZENIA OGÓŁEM BRUTTO PRACOWNIKÓW ZATRUDNIONYCH WEDŁUG SEKTORÓW WŁASNOŚCI, GRUP ZAWODÓW: WIELKICH, DUŻYCH I ŚREDNICH ORAZ PŁCI ZA PAŹDZIERNIK 2008 ROKU (cd.)

WYSZCZEGÓLNIENIE	Wynagrodzenie osobowe					Honoraria (pracownicze)	Dodatkowe wynagrodzenia roczne w jednostkach sfery budżetowej	Wyплаты z tytułu udziału w zysku lub w nadwyżce bilansowej
	razem	w tym za czas faktycznie przepracowany						
		w godzinach normalnych						
		razem	wynagrodzenie zasadnicze	dotatki za staż pracy	premie i nagrody			
w odsetkach								

SEKTOR PUBLICZNY (cd.)

5. PRACOWNICY USŁUG OSOBISTYCH I SPRZEDAWCY (dok.)

522 Sprzedawcy i demonstratorzy	A	99,2	92,7	73,4	3,9	10,3	0,6	-	0,8	0,0
	B	99,7	93,2	72,9	3,2	11,2	0,9	-	0,2	0,1
	C	98,7	92,2	73,8	4,4	9,6	0,3	-	1,3	-

6. ROLNICY, OGRODNICY, LEŚNICY I RYBACY

6 RAZEM	A	98,5	88,7	71,9	3,5	9,8	4,1	-	1,5	0,0
	B	98,8	88,8	71,9	2,9	10,4	4,2	-	1,2	0,0
	C	97,8	88,5	72,1	5,2	8,0	3,8	-	2,2	-
61 ROLNICY	A	99,5	86,4	69,8	1,4	10,7	6,9	-	0,5	-
	B	99,5	86,5	69,3	1,2	11,5	6,9	-	0,5	-
	C	99,4	86,1	71,8	2,4	7,6	7,1	-	0,6	-
611 Rolnicy produkcji roślinnej	A	100,0	86,7	76,2	0,4	7,7	5,4	-	-	-
	B	100,0	87,0	75,5	0,2	8,2	5,4	-	-	-
	C	100,0	86,2	77,4	0,6	6,9	5,4	-	-	-
612 Hodowcy zwierząt i pokrewni	A	98,9	88,8	69,2	2,9	14,2	4,3	-	1,1	-
	B	99,1	88,9	68,6	2,3	15,4	4,3	-	0,9	-
	C	98,2	88,7	72,6	6,7	7,6	4,1	-	1,8	-
613 Rolnicy produkcji roślinnej i zwierzęcej	A	100,0	82,5	66,0	-	7,5	12,1	-	-	-
	B	100,0	82,5	66,9	-	7,3	11,8	-	-	-
	C	100,0	82,8	62,3	-	8,7	13,2	-	-	-
62 OGRODNICY	A	96,1	88,6	69,2	8,1	9,2	1,2	-	3,8	0,1
	B	95,8	86,9	66,3	8,5	10,3	1,2	-	4,1	0,1
	C	96,4	90,4	72,5	7,6	8,0	1,2	-	3,6	-
63 LEŚNICY I RYBACY	A	99,2	93,9	80,1	2,1	8,6	1,6	-	0,7	0,1
	B	99,2	94,1	80,5	2,0	8,3	1,5	-	0,7	0,1
	C	99,3	89,8	68,5	3,2	14,0	4,5	-	0,7	-
631 Robotnicy leśni i pokrewni	A	99,5	95,3	83,0	1,2	7,9	0,1	-	0,4	0,1
	B	99,4	95,3	83,2	1,2	7,6	0,1	-	0,5	0,1
	C	100,0	95,1	75,7	-	14,8	-	-	-	-
632 Rybacy śródlądowi	A	98,3	88,8	66,2	6,3	12,8	8,2	-	1,7	-
	B	98,3	89,6	67,2	6,0	12,8	7,7	-	1,7	-
	C	97,6	78,0	52,6	10,2	12,1	14,6	-	2,4	-

TABL. 8. STRUKTURA PRZECIĘTNEGO WYNAGRODZENIA OGÓŁEM BRUTTO PRACOWNIKÓW ZATRUDNIONYCH WEDŁUG SEKTORÓW WŁASNOŚCI, GRUP ZAWODÓW: WIELKICH, DUŻYCH I ŚREDNICH ORAZ PŁCI ZA PAŹDZIERNIK 2008 ROKU (cd.)

WYSZCZEGÓLNIENIE	Wynagrodzenie osobowe						Honoraria (pracownicze)	Dodatkowe wynagrodzenia roczne w jednostkach sfery budżetowej	Wypłaty z tytułu udziału w zysku lub w nadwyżce bilansowej
	razem	w tym za czas faktycznie przepracowany							
		w godzinach normalnych							
		razem	w tym			wynagrodzenia za pracę w godzinach nadliczbowych			
wynagrodzenie zasadnicze	dotatki za staż pracy		premie i nagrody						
w odsetkach									

SEKTOR PUBLICZNY (cd.)

6. ROLNICY, OGRODNICY, LEŚNICY I RYBACY (dok.)

633	Rybacy morscy	A	100,0	84,5	84,0	-	-	5,5	-	-	-
		B	100,0	84,5	84,0	-	-	5,5	-	-	-
		C	-	-	-	-	-	-	-	-	-

7. ROBOTNICZY PRZEMYSŁOWI I RZEMIEŚLNICY

7	<u>RAZEM</u>	A	99,5	86,5	49,8	11,0	16,3	4,3	0,0	0,3	0,2
		B	99,5	86,4	49,6	11,0	16,4	4,3	0,0	0,3	0,2
		C	99,3	90,1	60,9	9,2	14,0	2,4	0,0	0,5	0,2
71	GÓRNICZY I ROBOTNICZY BUDOWLANI	A	99,4	85,9	46,0	11,7	18,2	4,4	0,0	0,5	0,1
		B	99,4	85,9	46,0	11,7	18,2	4,5	0,0	0,5	0,1
		C	99,1	91,0	61,7	10,6	13,7	0,6	-	0,7	0,2
711	Górnicy i robotnicy obróbki kamienia	A	99,9	83,6	34,6	14,7	21,2	6,0	-	-	0,1
		B	99,9	83,6	34,6	14,7	21,2	6,0	-	-	0,1
		C	98,8	71,1	32,4	12,9	20,7	-	-	-	1,2
712	Robotnicy budowlani robót stanu surowego i pokrewni	A	97,7	89,2	59,4	10,2	12,6	1,2	0,0	2,2	0,1
		B	97,7	89,2	59,5	10,2	12,5	1,2	0,0	2,2	0,1
		C	98,8	89,9	53,3	13,6	16,2	-	-	1,2	-
713	Robotnicy budowlani robót wykończeniowych i pokrewni	A	99,2	90,3	68,6	4,8	13,2	2,1	-	0,7	0,1
		B	99,2	90,3	68,6	4,8	13,2	2,1	-	0,7	0,1
		C	99,3	92,4	72,5	7,0	10,6	1,5	-	0,4	0,3
714	Malarze, pracownicy czyszczący konstrukcje budowlane i pokrewni	A	98,6	88,5	62,3	6,8	15,0	2,7	-	0,9	0,5
		B	98,6	88,3	62,0	6,8	15,2	2,8	-	0,9	0,5
		C	99,9	94,7	70,9	8,1	11,1	0,8	-	-	0,1
72	ROBOTNICZY OBRÓBKI METALI I MECHANICY MASZYN I URZĄDZEŃ	A	99,5	86,6	51,6	10,6	15,2	4,2	0,0	0,2	0,3
		B	99,5	86,6	51,6	10,6	15,2	4,3	0,0	0,2	0,3
		C	99,5	88,0	52,2	10,8	16,3	3,4	-	0,1	0,4
721	Formierze odlewniczy, spawacze, blacharze, monterzy konstrukcji metalowych i pokrewni	A	99,6	84,3	57,1	6,0	15,5	7,2	-	0,1	0,3
		B	99,6	84,3	57,0	6,0	15,6	7,3	-	0,1	0,3
		C	99,7	89,5	75,1	4,0	6,8	-	-	-	0,3
722	Kowale, ślusarze i pokrewni	A	99,5	86,8	56,2	8,6	15,3	4,4	0,0	0,2	0,3
		B	99,5	86,7	56,1	8,6	15,3	4,4	0,0	0,2	0,3
		C	99,6	89,9	62,0	7,4	14,0	2,4	-	0,2	0,2

TABL. 8. STRUKTURA PRZECIĘTNEGO WYNAGRODZENIA OGÓŁEM BRUTTO PRACOWNIKÓW ZATRUDNIONYCH WEDŁUG SEKTORÓW WŁASNOŚCI, GRUP ZAWODÓW: WIELKICH, DUŻYCH I ŚREDNICH ORAZ PŁCI ZA PAŹDZIERNIK 2008 ROKU (cd.)

WYSZCZEGÓLNIENIE	Wynagrodzenie osobowe					Honoraria (pracownicze)	Dodatkowe wynagrodzenia roczne w jednostkach sfery budżetowej	Wyплаты z tytułu udziału w zysku lub w nadwyżce bilansowej
	razem	w tym za czas faktycznie przepracowany						
		w godzinach normalnych						
		razem	wynagrodzenie zasadnicze	dotatki za staż pracy	premie i nagrody			
w odsetkach								

SEKTOR PUBLICZNY (cd.)

7. ROBOTNICZY PRZEMYSŁOWI I RZEMIEŚLNICY (cd.)

723	<i>Mechanicy maszyn i urządzeń</i>	A	99,7	86,0	47,1	12,9	15,4	4,2	-	0,2	0,1
		B	99,7	86,0	47,1	12,8	15,4	4,2	-	0,2	0,1
		C	100,0	85,7	40,9	14,6	18,3	5,2	-	0,0	-
724	<i>Elektrycy</i>	A	99,5	87,3	50,4	11,4	15,1	3,6	0,0	0,2	0,3
		B	99,5	87,3	50,4	11,4	15,1	3,6	0,0	0,2	0,3
		C	98,9	86,9	48,3	12,1	17,2	3,5	-	0,1	1,0
725	<i>Monterzy elektroniki i pokrewni</i>	A	99,6	89,3	56,0	9,2	14,8	2,3	-	0,1	0,3
		B	99,6	89,2	56,0	9,2	14,6	2,3	-	0,1	0,3
		C	99,9	91,9	55,7	9,8	18,9	2,7	-	-	0,1
73	<i>ROBOTNICZY ZAWODÓW PRECYZYJNYCH, CERAMICY, WYTWÓRCY WYROBÓW GALANTERYJNYCH, ROBOTNICZY POLIGRAFICZNI I POKREWNI</i>	A	99,2	91,5	64,6	7,1	14,2	1,8	-	0,8	0,0
		B	99,0	90,6	66,0	6,2	12,8	2,6	-	1,0	0,0
		C	99,3	92,6	63,1	8,2	15,9	0,9	-	0,7	0,0
731	<i>Robotnicy produkcji wyrobów precyzyjnych z metalu i materiałów pokrewnych</i>	A	99,3	88,1	64,7	5,1	11,7	4,0	-	0,7	0,0
		B	99,3	88,4	65,3	4,9	11,5	4,1	-	0,7	0,0
		C	100,0	80,9	46,4	11,2	18,5	-	-	-	-
732	<i>Ceramicy, szklarze i pokrewni</i>	A	100,0	93,4	68,7	6,4	10,9	0,4	-	-	-
		B	100,0	92,4	67,7	5,6	11,5	0,2	-	-	-
		C	100,0	94,0	69,3	6,8	10,5	0,5	-	-	-
733	<i>Wytwórcy wyrobów galanteryjnych, pamiątkarskich i pokrewni</i>	A	93,3	88,2	78,0	5,6	4,6	-	-	6,7	-
		B	92,5	88,6	74,8	7,3	6,5	-	-	7,5	-
		C	95,0	87,3	85,6	1,7	-	-	-	5,0	-
734	<i>Robotnicy poligraficzni i pokrewni</i>	A	98,5	92,4	61,4	8,9	18,4	1,5	-	1,4	0,1
		B	98,1	92,9	65,3	8,7	16,4	1,8	-	1,8	0,1
		C	98,7	92,1	59,1	9,0	19,5	1,3	-	1,2	0,1
74	<i>POZOSTALI ROBOTNICZY PRZEMYSŁOWI I RZEMIEŚLNICY</i>	A	98,9	90,6	67,2	7,9	11,5	2,4	0,0	0,8	0,3
		B	98,5	90,5	65,9	8,1	12,3	2,2	-	1,0	0,5
		C	99,3	90,8	69,0	7,7	10,5	2,6	0,1	0,6	0,0
741	<i>Robotnicy w przetwórstwie spożywczym</i>	A	99,5	93,5	84,5	2,4	3,7	0,6	-	0,5	-
		B	99,8	93,9	85,7	2,5	2,8	1,0	-	0,2	-
		C	99,3	93,0	83,3	2,2	4,7	0,2	-	0,7	-

TABL. 8. STRUKTURA PRZECIĘTNEGO WYNAGRODZENIA OGÓŁEM BRUTTO PRACOWNIKÓW ZATRUDNIONYCH WEDŁUG SEKTORÓW WŁASNOŚCI, GRUP ZAWODÓW: WIELKICH, DUŻYCH I ŚREDNICH ORAZ PŁCI ZA PAŹDZIERNIK 2008 ROKU (cd.)

WYSZCZEGÓLNIENIE	Wynagrodzenie osobowe						Honoraria (pracownicze)	Dodatkowe wynagrodzenia roczne w jednostkach sfery budżetowej	Wyплаты z tytułu udziału w zysku lub w nadwyżce bilansowej
	razem	w tym za czas faktycznie przepracowany							
		w godzinach normalnych							
		razem	wynagrodzenie zasadnicze	dodatki za staż pracy	premie i nagrody	wynagrodzenia za pracę w godzinach nadliczbowych			
w odsetkach									

SEKTOR PUBLICZNY (cd.)

7. ROBOTNICZY PRZEMYSŁOWI I RZEMIEŚLNICY (dok.)

742 Robotnicy obróbki drewna, stolarze meblowi i pokrewni	A	98,3	90,9	65,8	8,1	12,5	1,4	-	1,2	0,5
	B	98,2	90,7	65,2	8,5	12,6	1,4	-	1,3	0,5
	C	100,0	92,3	72,4	3,9	10,9	1,6	-	-	-
743 Robotnicy produkcji wyrobów włókienniczych, odzieży i pokrewni	A	99,1	89,8	65,2	8,9	12,2	3,6	0,1	0,6	0,2
	B	99,0	88,7	61,2	9,0	15,0	5,1	-	0,2	0,8
	C	99,2	90,2	66,5	8,9	11,3	3,2	0,1	0,7	0,0
744 Robotnicy obróbki skóry	A	100,0	91,0	70,3	5,9	9,1	2,5	-	-	-
	B	100,0	89,6	66,6	6,3	10,2	3,6	-	-	-
	C	100,0	93,8	78,2	4,9	6,5	0,1	-	-	-

8. OPERATORZY I MONTERZY MASZYN I URZĄDZEŃ

8 <u>RAZEM</u>	A	99,0	87,4	53,9	9,2	11,5	3,2	0,0	0,7	0,3
	B	99,0	87,5	54,1	9,0	11,6	3,2	0,0	0,7	0,3
	C	99,5	86,4	51,3	10,9	11,0	2,8	-	0,1	0,4
81 OPERATORZY MASZYN I URZĄDZEŃ WYDOBYWCZYCH I PRZETWÓRCZYCH	A	99,1	88,3	53,7	8,6	13,1	2,1	-	0,5	0,4
	B	99,0	88,2	54,3	8,3	12,7	2,1	-	0,6	0,4
	C	99,7	88,8	46,5	12,3	17,5	2,7	-	0,2	0,1
811 Operatorzy maszyn i urządzeń wydobywczych i pokrewni	A	99,4	85,9	40,8	12,4	19,8	4,4	-	0,0	0,6
	B	99,4	85,5	41,6	11,9	19,2	4,6	-	0,0	0,6
	C	100,0	89,3	34,6	15,8	24,6	3,3	-	-	-
812 Operatorzy maszyn i urządzeń hutniczych i pokrewni	A	99,2	89,0	68,4	2,9	11,2	1,3	-	-	0,8
	B	99,1	88,6	67,9	2,5	11,6	1,4	-	-	0,9
	C	99,6	93,6	74,0	7,0	6,6	-	-	-	0,4
813 Operatorzy urządzeń do produkcji wyrobów szklanych, ceramicznych i pokrewni	A	98,7	88,1	65,9	5,1	9,1	0,5	-	-	1,3
	B	98,3	86,1	61,4	6,4	11,1	0,7	-	-	1,7
	C	99,4	92,6	75,7	2,1	4,8	0,1	-	-	0,6
814 Operatorzy maszyn i urządzeń do obróbki drewna i produkcji papieru	A	100,0	92,1	68,4	3,6	10,5	2,5	-	-	-
	B	100,0	91,5	67,6	3,3	11,2	3,3	-	-	-
	C	100,0	93,3	70,2	4,2	9,1	0,8	-	-	-
815 Operatorzy urządzeń przemysłu chemicznego	A	99,1	89,1	62,1	3,8	8,2	0,8	-	0,0	0,9
	B	99,1	89,0	62,3	3,6	8,1	0,8	-	-	0,9
	C	99,3	89,4	59,3	7,3	9,8	1,5	-	0,2	0,5

TABL. 8. STRUKTURA PRZECIĘTNEGO WYNAGRODZENIA OGÓLEM BRUTTO PRACOWNIKÓW ZATRUDNIONYCH WEDŁUG SEKTORÓW WŁASNOŚCI, GRUP ZAWODÓW: WIELKICH, DUŻYCH I ŚREDNICH ORAZ PŁCI ZA PAŹDZIERNIK 2008 ROKU (cd.)

WYSZCZEGÓLNIENIE	Wynagrodzenie osobowe						Honoraria (pracownicze)	Dodatkowe wynagrodzenia roczne w jednostkach sfery budżetowej	Wyплаты z tytułu udziału w zysku lub w nadwyżce bilansowej
	razem	w tym za czas faktycznie przepracowany							
		w godzinach normalnych							
		razem	w tym			wynagrodzenia za pracę w godzinach nadliczbowych			
wynagrodzenie zasadnicze	dotatki za staż pracy		premie i nagrody						
<i>A - ogółem</i>									
<i>B - mężczyźni</i>									
<i>C - kobiety</i>									
	w odsetkach								

SEKTOR PUBLICZNY (cd.)

8. OPERATORZY I MONTERZY MASZYN I URZADZEŃ (cd.)

816	<i>Operatorzy urzędów energetycznych i pokrewni</i>	<i>A</i>	98,8	89,4	58,3	8,1	10,6	1,2	-	1,1	0,1
		<i>B</i>	98,8	89,5	58,4	8,0	10,6	1,1	-	1,1	0,1
		<i>C</i>	99,5	86,1	54,0	10,8	11,2	3,0	-	0,5	0,0
817	<i>Operatorzy zautomatyzowanych linii produkcyjnych i robotów przemysłowych w przemyśle elektromaszynowym</i>	<i>A</i>	100,0	95,0	58,4	5,7	14,3	2,9	-	-	-
		<i>B</i>	100,0	95,0	58,4	5,7	14,3	2,9	-	-	-
		<i>C</i>	-	-	-	-	-	-	-	-	-
82	<i>OPERATORZY I MONTERZY MASZYN</i>	<i>A</i>	99,5	89,3	61,1	7,4	12,1	2,6	0,0	0,2	0,3
		<i>B</i>	99,4	88,8	59,2	8,0	12,5	3,0	0,1	0,2	0,3
		<i>C</i>	99,6	91,8	71,4	4,3	10,0	0,8	-	0,3	0,1
821	<i>Operatorzy maszyn do produkcji wyrobów z metali i mineralów</i>	<i>A</i>	99,6	88,9	68,8	4,1	11,4	2,5	0,1	-	0,3
		<i>B</i>	99,8	88,9	68,4	4,1	11,7	2,6	0,1	-	0,1
		<i>C</i>	98,0	89,3	73,7	3,8	8,0	0,8	-	-	2,0
822	<i>Operatorzy maszyn i urzędów do produkcji wyrobów chemicznych</i>	<i>A</i>	100,0	92,8	74,0	3,2	6,3	0,9	-	0,0	0,0
		<i>B</i>	99,8	92,0	70,6	2,5	7,0	1,2	-	0,1	0,1
		<i>C</i>	100,0	93,7	77,3	3,8	5,5	0,6	-	-	-
823	<i>Operatorzy maszyn do produkcji wyrobów z gumy i tworzyw sztucznych</i>	<i>A</i>	99,8	89,4	63,3	4,0	13,1	0,6	-	-	0,2
		<i>B</i>	99,8	89,1	62,0	4,1	14,8	0,6	-	-	0,2
		<i>C</i>	99,9	90,8	70,4	3,4	3,9	0,5	-	-	0,1
824	<i>Operatorzy maszyn do produkcji wyrobów z drewna</i>	<i>A</i>	100,0	93,8	83,8	4,1	2,9	-	-	-	-
		<i>B</i>	100,0	93,8	83,8	4,1	2,9	-	-	-	-
		<i>C</i>	-	-	-	-	-	-	-	-	-
825	<i>Operatorzy maszyn poligraficznych i papierniczo-przetwórczych</i>	<i>A</i>	98,6	88,9	59,7	5,8	17,3	4,1	0,2	1,2	-
		<i>B</i>	98,7	88,4	59,1	5,5	17,4	4,9	0,3	1,0	-
		<i>C</i>	98,0	90,8	61,9	7,0	17,2	1,0	-	2,0	-
826	<i>Operatorzy maszyn w przemyśle włókienniczym</i>	<i>A</i>	99,9	94,6	61,4	7,1	18,8	0,0	-	0,1	0,0
		<i>B</i>	99,9	94,3	61,2	5,0	17,6	-	-	0,1	-
		<i>C</i>	100,0	94,9	61,5	9,4	20,2	0,0	-	-	0,0
827	<i>Operatorzy maszyn i urzędów przemysłu spożywczego</i>	<i>A</i>	100,0	91,6	80,8	0,8	7,4	1,2	-	-	-
		<i>B</i>	100,0	92,4	81,7	1,0	6,5	1,4	-	-	-
		<i>C</i>	100,0	90,2	79,0	0,3	9,2	0,8	-	-	-

TABL. 8. STRUKTURA PRZECIĘTNEGO WYNAGRODZENIA OGÓLEM BRUTTO PRACOWNIKÓW ZATRUDNIONYCH WEDŁUG SEKTORÓW WŁASNOŚCI, GRUP ZAWODÓW: WIELKICH, DUŻYCH I ŚREDNICH ORAZ PŁCI ZA PAŹDZIERNIK 2008 ROKU (cd.)

WYSZCZEGÓLNIENIE	Wynagrodzenie osobowe					Honoraria (pracownicze)	Dodatkowe wynagrodzenia roczne w jednostkach sfery budżetowej	Wyплаты z tytułu udziału w zysku lub w nadwyżce bilansowej
	razem	w tym za czas faktycznie przepracowany						
		w godzinach normalnych						
		razem	w tym	w tym	w tym			
		wynagrodzenie zasadnicze	dodatki za staż pracy	premie i nagrody	wynagrodzenia za pracę w godzinach nadliczbowych			
w odsetkach								

SEKTOR PUBLICZNY (cd.)

8. OPERATORZY I MONTERZY MASZYN I URZADZEŃ (dok.)

828	Monterzy	A	99,5	88,1	54,3	10,7	12,3	3,6	0,0	0,0	0,5
		B	99,5	88,0	53,6	11,1	12,4	3,7	0,0	0,0	0,5
		C	100,0	90,5	71,1	2,2	9,3	1,6	-	-	0,0
829	Operatorzy maszyn gdzie indziej niesklasyfikowani	A	99,0	89,8	63,8	6,0	11,1	1,2	-	0,8	0,2
		B	98,8	89,3	60,7	6,6	12,5	1,3	-	1,0	0,2
		C	99,6	91,1	71,6	4,4	7,7	1,1	-	0,4	-
83	KIEROWCY I OPERATORZY POJAZDÓW	A	98,8	86,7	52,7	9,9	10,5	3,8	-	0,9	0,3
		B	98,8	86,9	53,2	9,6	10,8	3,8	-	0,9	0,3
		C	99,4	83,7	47,8	12,2	8,2	3,5	-	0,1	0,5
831	Maszyniści kolejowi, dyżurni ruchu i pokrewni	A	99,9	83,6	42,0	12,6	6,9	3,0	-	0,0	0,1
		B	99,9	83,8	41,1	12,4	6,8	2,9	-	0,0	0,1
		C	99,8	82,7	45,0	13,3	6,9	3,3	-	0,0	0,2
832	Kierowcy pojazdów	A	98,3	88,5	58,2	8,7	12,1	4,1	-	1,2	0,5
		B	98,3	88,5	58,2	8,7	12,1	4,1	-	1,3	0,4
		C	97,3	87,4	57,8	8,1	13,1	3,7	-	0,3	2,4
833	Operatorzy pojazdów wolnobieżnych i pokrewni	A	98,3	86,8	57,0	7,6	13,7	4,8	-	1,4	0,3
		B	98,3	86,8	56,9	7,7	13,7	4,8	-	1,4	0,3
		C	98,7	87,8	59,7	7,5	13,9	4,9	-	0,8	0,5
834	Marynarze i pokrewni	A	97,2	87,7	58,9	12,4	4,8	5,4	-	2,8	-
		B	97,2	87,7	58,9	12,4	4,8	5,4	-	2,8	-
		C	-	-	-	-	-	-	-	-	-

9. PRACOWNICY PRZY PRACACH PROSTYCH

9	RAZEM	A	95,8	91,2	65,8	10,3	11,5	0,7	0,0	4,1	0,1
		B	96,6	90,3	62,5	9,5	12,8	1,4	0,0	3,3	0,1
		C	95,4	91,8	67,7	10,8	10,7	0,3	0,0	4,6	0,0
91	PRACOWNICY PRZY PRACACH PROSTYCH W HANDLU I USŁUGACH	A	95,4	91,6	67,2	10,6	10,9	0,4	0,0	4,6	0,0
		B	95,5	91,0	66,0	9,9	11,2	0,9	0,0	4,4	0,1
		C	95,3	91,8	67,7	10,9	10,7	0,3	0,0	4,7	0,0

w tym:

TABL. 8. STRUKTURA PRZECIĘTNEGO WYNAGRODZENIA OGÓŁEM BRUTTO PRACOWNIKÓW ZATRUDNIONYCH WEDŁUG SEKTORÓW WŁASNOŚCI, GRUP ZAWODÓW: WIELKICH, DUŻYCH I ŚREDNICH ORAZ PŁCI ZA PAŹDZIERNIK 2008 ROKU (cd.)

WYSZCZEGÓLNIENIE	Wynagrodzenie osobowe						Honoraria (pracownicze)	Dodatkowe wynagrodzenia roczne w jednostkach sfery budżetowej	Wyплаты z tytułu udziału w zysku lub w nadwyżce bilansowej
	w tym za czas faktycznie przepracowany								
	w godzinach normalnych								
	razem	w tym			wynagrodzenia za pracę w godzinach nadliczbowych				
razem		wynagrodzenie zasadnicze	dodatki za staż pracy	premie i nagrody					
w odsetkach									

SEKTOR PUBLICZNY (cd.)

9. PRACOWNICY PRZY PRACACH PROSTYCH (dok.)

913 Pomoce domowe, sprzątaczk i praczk	A	95,4	91,8	68,1	11,0	10,1	0,3	-	4,6	0,0
	B	96,0	91,5	68,9	10,0	8,1	1,2	-	4,0	0,0
	C	95,4	91,8	68,1	11,0	10,2	0,2	-	4,6	0,0
914 Gospodarze budynków, zmywacze szymb i pokrewni	A	95,6	91,0	66,7	10,4	11,5	0,4	-	4,4	0,0
	B	95,3	90,8	66,7	10,4	11,5	0,5	-	4,7	0,0
	C	96,2	91,8	66,7	10,2	11,6	0,3	-	3,7	0,1
915 Gońcy, багаżowi, portierzy i pokrewni	A	94,8	91,6	65,2	10,5	12,1	0,7	0,0	5,2	0,0
	B	95,0	91,2	64,3	10,3	11,6	1,0	0,0	4,9	0,1
	C	94,5	91,9	66,1	10,8	12,7	0,5	0,0	5,5	0,0
916 Ładowacze nieczystości i pokrewni	A	98,2	89,8	67,7	6,1	12,6	1,2	-	1,8	0,0
	B	98,4	89,8	67,7	5,8	12,8	1,4	-	1,6	0,0
	C	97,4	89,6	67,7	7,5	11,7	0,4	-	2,5	0,1
92 ROBOTNICZY POMOCNICZY W ROLNICTWIE, RYBOŁÓWSTWIE I POKREWNI	A	98,0	90,2	70,7	5,6	10,8	2,0	-	2,0	0,0
	B	98,3	91,1	71,6	5,2	10,8	1,7	-	1,6	0,1
	C	97,0	88,0	68,5	6,6	10,6	2,7	-	3,0	-
93 ROBOTNICZY POMOCNICZY W GÓRNICTWIE, PRZEMYSŁE, BUDOWNICTWIE I TRANSPORCIE	A	98,6	89,1	56,3	8,9	15,4	2,2	-	1,2	0,2
	B	98,6	88,8	55,1	9,1	15,9	2,2	-	1,3	0,1
	C	99,3	91,5	66,8	7,1	10,9	1,8	-	0,4	0,3
931 Robotnicy pomocniczy w górnictwie i budownictwie	A	98,7	88,0	51,2	9,7	17,7	2,5	-	1,2	0,1
	B	98,7	88,0	51,3	9,7	17,7	2,5	-	1,2	0,1
	C	98,9	88,2	46,3	13,0	19,4	2,6	-	1,1	0,0
932 Robotnicy przy pracach prostych w przemyśle	A	98,3	91,4	67,9	6,7	10,4	1,7	-	1,5	0,2
	B	97,7	91,3	66,7	7,5	10,5	1,6	-	2,2	0,1
	C	99,4	91,6	70,3	5,2	10,2	2,1	-	0,2	0,4
933 Robotnicy pomocniczy transportu i tragarze	A	99,2	91,2	65,5	7,5	10,7	1,0	-	0,5	0,3
	B	99,2	90,9	64,9	7,2	11,2	1,1	-	0,5	0,3
	C	99,2	92,8	68,0	8,8	8,4	0,5	-	0,5	0,3

TABL. 8. STRUKTURA PRZECIĘTNEGO WYNAGRODZENIA OGÓŁEM BRUTTO PRACOWNIKÓW ZATRUDNIONYCH WEDŁUG SEKTORÓW WŁASNOŚCI, GRUP ZAWODÓW: WIELKICH, DUŻYCH I ŚREDNICH ORAZ PŁCI ZA PAŹDZIERNIK 2008 ROKU (cd.)

WYSZCZEGÓLNIENIE	Wynagrodzenie osobowe						Honoraria (pracownicze)	Dodatkowe wynagrodzenia roczne w jednostkach sfery budżetowej	Wyплаты z tytułu udziału w zysku lub w nadwyżce bilansowej
	razem	w tym za czas faktycznie przepracowany							
		w godzinach normalnych							
		razem	wynagrodzenie zasadnicze	dodatki za staż pracy	premie i nagrody	wynagrodzenia za pracę w godzinach nadliczbowych			
w odsetkach									

SEKTOR PRYWATNY (cd.)

0	<u>OGÓŁEM</u>	A	99,7	92,9	75,8	0,8	13,2	1,8	0,3	x	0,0
		B	99,7	92,4	74,1	0,8	14,3	2,2	0,3	x	0,0
		C	99,7	93,7	78,9	0,9	11,2	1,0	0,3	x	0,0

1. PRZEDSTAWICIELE WŁAZD PUBLICZNYCH, WYŻSI URZĘDNIICY I KIEROWNICY

1	<u>RAZEM</u>	A	99,7	95,3	80,3	0,5	12,1	0,3	0,2	x	0,1
		B	99,7	95,4	80,6	0,5	12,3	0,3	0,2	x	0,1
		C	99,9	94,9	79,7	0,7	11,6	0,3	0,1	x	0,0
	w tym:										
12	<i>KIEROWNICY DUŻYCH I ŚREDNICH ORGANIZACJI</i>	A	99,7	95,3	80,3	0,5	12,1	0,3	0,2	x	0,1
		B	99,7	95,4	80,6	0,5	12,3	0,3	0,2	x	0,1
		C	99,9	94,9	79,7	0,7	11,7	0,3	0,1	x	0,0
121	<i>Dyrektorzy generalni, wykonawczy, prezesi i ich zastępcy</i>	A	99,7	96,2	82,8	0,5	10,7	0,0	0,2	x	0,1
		B	99,7	96,3	83,1	0,4	10,8	0,0	0,2	x	0,1
		C	99,9	95,8	81,7	0,8	10,1	0,0	0,1	x	0,0
122	<i>Kierownicy wewnętrznych jednostek organizacyjnych działalności podstawowej</i>	A	99,9	94,5	76,5	0,5	14,7	0,6	0,1	x	0,0
		B	99,8	94,7	76,8	0,5	14,9	0,6	0,2	x	0,0
		C	100,0	94,2	75,9	0,6	14,2	0,7	-	x	0,0
123	<i>Kierownicy pozostałych wewnętrznych jednostek organizacyjnych</i>	A	99,7	94,6	79,5	0,5	12,5	0,5	0,2	x	0,1
		B	99,6	94,6	79,0	0,5	13,1	0,6	0,3	x	0,1
		C	99,9	94,7	80,3	0,6	11,5	0,3	0,1	x	0,0
13	<i>KIEROWNICY MAŁYCH PRZEDSIĘBIORSTW</i>	A	100,0	96,8	84,2	0,3	8,8	0,0	-	x	-
		B	100,0	96,9	80,3	0,4	11,7	0,1	-	x	-
		C	100,0	96,3	95,6	0,2	0,3	-	-	x	-

2. SPECJALIŚCI

2	<u>RAZEM</u>	A	98,6	93,3	79,0	0,6	11,5	0,8	1,4	x	0,0
		B	98,5	93,2	78,2	0,5	12,1	1,0	1,5	x	0,0
		C	98,6	93,5	80,1	0,8	10,6	0,6	1,4	x	0,0
21	<i>SPECJALIŚCI NAUK FIZYCZNYCH, MATEMATYCZNYCH I TECHNICZNYCH</i>	A	99,8	93,7	78,1	0,6	12,8	1,3	0,2	x	0,0
		B	99,8	93,6	77,7	0,6	13,1	1,4	0,2	x	0,0
		C	99,9	94,1	80,9	0,5	11,1	0,8	0,1	x	0,0

TABL. 8. STRUKTURA PRZECIĘTNEGO WYNAGRODZENIA OGÓŁEM BRUTTO PRACOWNIKÓW ZATRUDNIONYCH WEDŁUG SEKTORÓW WŁASNOŚCI, GRUP ZAWODÓW: WIELKICH, DUŻYCH I ŚREDNICH ORAZ PŁCI ZA PAŹDZIERNIK 2008 ROKU (cd.)

WYSZCZEGÓLNIENIE	Wynagrodzenie osobowe						Honoraria (pracownicze)	Dodatkowe wynagrodzenia roczne w jednostkach sfery budżetowej	Wyплаты z tytułu udziału w zysku lub w nadwyżce bilansowej
	razem	w tym za czas faktycznie przepracowany							
		w godzinach normalnych							
		razem	w tym			wynagrodzenia za pracę w godzinach nadliczbowych			
wynagrodzenie zasadnicze	dodatki za staż pracy		premie i nagrody						
w odsetkach									

SEKTOR PRYWATNY (cd.)

2. SPECJALIŚCI (cd.)

211 Fizycy, chemicy i pokrewni	A	100,0	93,8	74,8	2,0	14,1	1,1	-	x	-
	B	100,0	93,6	73,7	2,1	14,7	1,7	-	x	-
	C	100,0	93,9	76,0	1,8	13,4	0,5	-	x	-
212 Matematycy, statystycy i pokrewni	A	100,0	93,6	85,6	0,3	6,6	0,2	-	x	-
	B	100,0	93,7	85,3	-	6,9	-	-	x	-
	C	100,0	93,5	85,8	0,4	6,5	0,4	-	x	-
213 Informatycy	A	99,8	94,1	81,3	0,4	10,3	0,9	0,2	x	0,0
	B	99,8	94,1	81,5	0,3	10,2	1,0	0,2	x	0,0
	C	99,9	94,2	80,4	0,6	11,2	0,4	0,1	x	0,0
214 Inżynierowie i pokrewni	A	99,8	93,4	76,1	0,7	14,4	1,6	0,1	x	0,1
	B	99,7	93,2	75,2	0,8	15,0	1,7	0,2	x	0,1
	C	100,0	94,1	81,5	0,4	11,0	1,1	-	x	0,0
22 SPECJALIŚCI NAUK PRZYRODNICZYCH I OCHRONY ZDROWIA	A	100,0	95,3	78,5	1,9	10,3	1,0	0,0	x	0,0
	B	100,0	94,1	74,8	1,5	12,3	2,2	0,0	x	0,0
	C	100,0	95,5	79,3	2,0	9,9	0,7	-	x	0,0
221 Specjaliści nauk biologicznych	A	100,0	95,7	82,3	0,5	11,9	0,7	-	x	-
	B	100,0	95,1	79,9	-	13,9	1,8	-	x	-
	C	100,0	96,0	83,6	0,8	10,8	0,0	-	x	-
222 Specjaliści nauk rolniczych i leśnych	A	99,9	94,4	78,4	0,4	14,2	0,3	-	x	0,1
	B	100,0	94,2	73,6	0,5	18,4	0,3	-	x	-
	C	99,9	94,5	82,8	0,4	10,3	0,3	-	x	0,1
223 Specjaliści ochrony zdrowia (z wyjątkiem pielęgniarek i położnych)	A	100,0	95,2	78,6	1,5	10,8	1,5	0,0	x	0,0
	B	100,0	94,1	74,9	1,8	10,9	2,6	0,0	x	0,0
	C	100,0	95,7	80,1	1,4	10,8	1,1	-	x	0,0
224 Pielęgniarki i położne	A	100,0	95,5	78,1	2,7	8,9	0,4	-	x	0,0
	B	100,0	88,6	81,5	0,4	2,3	7,2	-	x	-
	C	100,0	95,5	78,1	2,7	8,9	0,3	-	x	0,0
23 SPECJALIŚCI SZKOLNICTWA	A	93,3	90,6	79,5	3,2	2,5	1,9	6,7	x	0,0
	B	89,9	88,4	78,1	3,0	1,5	1,1	10,1	x	0,0
	C	95,7	92,1	80,5	3,4	3,3	2,5	4,3	x	0,0

TABL. 8. STRUKTURA PRZECIĘTNEGO WYNAGRODZENIA OGÓŁEM BRUTTO PRACOWNIKÓW ZATRUDNIONYCH WEDŁUG SEKTORÓW WŁASNOŚCI, GRUP ZAWODÓW: WIELKICH, DUŻYCH I ŚREDNICH ORAZ PĘCI ZA PAŹDZIERNIK 2008 ROKU (cd.)

WYSZCZEGÓLNIENIE	Wynagrodzenie osobowe						Honoraria (pracownicze)	Dodatkowe wynagrodzenia roczne w jednostkach sfery budżetowej	Wyплаты z tytułu udziału w zysku lub w nadwyżce bilansowej
	razem	w tym za czas faktycznie przepracowany							
		w godzinach normalnych							
		razem	wynagrodzenie zasadnicze	dotatki za staż pracy	premie i nagrody	wynagrodzenia za pracę w godzinach nadliczbowych			
w odsetkach									

SEKTOR PRYWATNY (cd.)

2. SPECJALIŚCI (cd.)

231	<i>Nauczyciele szkół wyższych</i>	A	87,6	86,9	76,9	2,9	0,7	0,5	12,4	x	-
		B	87,2	86,7	76,4	3,0	1,0	0,3	12,8	x	-
		C	88,2	87,2	77,7	2,8	0,3	0,8	11,8	x	-
232	<i>Nauczyciele gimnazjów i szkół ponadgimnazjalnych</i>	A	99,9	93,2	82,8	3,8	2,1	5,6	-	x	0,1
		B	99,9	93,2	83,5	3,1	1,7	5,9	-	x	0,1
		C	99,9	93,2	82,6	4,1	2,3	5,5	-	x	0,1
233	<i>Nauczyciele szkół podstawowych i przedszkoli</i>	A	100,0	95,7	84,4	4,0	4,6	2,5	-	x	0,0
		B	100,0	95,9	88,0	3,8	3,0	0,9	-	x	-
		C	100,0	95,7	84,1	4,0	4,7	2,7	-	x	0,0
234	<i>Nauczyciele szkół specjalnych</i>	A	100,0	94,0	58,3	6,1	15,4	5,6	-	x	-
		B	100,0	93,9	71,8	7,3	5,7	5,9	-	x	-
		C	100,0	94,1	53,4	5,7	18,9	5,5	-	x	-
235	<i>Pozostali specjaliści szkolnictwa i wychowawcy</i>	A	99,4	97,0	84,1	1,5	7,7	0,5	0,6	x	-
		B	98,5	96,0	87,2	1,0	6,4	-	1,5	x	-
		C	99,7	97,3	83,2	1,6	8,1	0,6	0,3	x	-
24	<i>POZOSTALI SPECJALIŚCI</i>	A	98,1	93,1	79,5	0,3	11,5	0,4	1,9	x	0,0
		B	97,6	93,0	78,9	0,2	11,8	0,4	2,4	x	0,0
		C	98,4	93,1	80,0	0,4	11,2	0,4	1,6	x	0,0
<i>w tym:</i>											
241	<i>Specjaliści do spraw ekonomicznych i zarządzania</i>	A	100,0	94,9	81,0	0,3	12,1	0,5	0,0	x	0,0
		B	99,9	95,3	80,9	0,2	12,6	0,5	0,1	x	0,0
		C	100,0	94,5	81,2	0,4	11,7	0,5	0,0	x	0,0
242	<i>Prawnicy</i>	A	100,0	96,3	84,3	0,6	8,5	0,0	-	x	0,0
		B	100,0	97,1	82,0	0,7	11,0	-	-	x	-
		C	100,0	95,5	86,6	0,5	6,0	0,1	-	x	0,0
243	<i>Archiwiści, bibliotekoznawcy i specjaliści informacji naukowej</i>	A	100,0	96,7	84,8	2,5	5,6	0,4	-	x	-
		B	100,0	98,9	87,6	1,6	3,1	0,6	-	x	-
		C	100,0	94,7	82,2	3,4	7,9	0,3	-	x	-
244	<i>Specjaliści nauk społecznych i pokrewnych</i>	A	100,0	96,9	85,0	0,9	9,4	0,2	-	x	0,0
		B	100,0	96,5	86,2	0,5	9,2	0,3	-	x	-
		C	100,0	97,1	84,4	1,2	9,5	0,2	-	x	0,0

TABL. 8. STRUKTURA PRZECIĘTNEGO WYNAGRODZENIA OGÓŁEM BRUTTO PRACOWNIKÓW ZATRUDNIONYCH WEDŁUG SEKTORÓW WŁASNOŚCI, GRUP ZAWODÓW: WIELKICH, DUŻYCH I ŚREDNICH ORAZ PŁCIZA PAŹDZIERNIK 2008 ROKU (cd.)

WYSZCZEGÓLNIENIE	Wynagrodzenie osobowe						Honora- raria (pra- cowni- cze)	Dodat- kowe wynag- rodze- nia roczne w jednos- tkach sfery budże- towej	Wyплаты z tytułu udziału w zysku lub w nadwyż- ce bilan- sowej
	w tym za czas faktycznie przepracowany								
	w godzinach normalnych								
	razem	w tym			wynagro- dzenia zasadni- cze	premie i nagrody			
razem		dodatki za staż pracy							
<i>A - ogółem</i>									
<i>B - mężczyźni</i>									
<i>C - kobiety</i>									
	w odsetkach								

SEKTOR PRYWATNY (cd.)

2. SPECJALIŚCI (dok.)

245 <i>Specjaliści kultury i sztuki</i>	<i>A</i>	67,7	63,7	53,8	0,1	3,5	0,0	32,3	x	0,0
	<i>B</i>	68,9	65,0	54,3	0,0	3,0	0,0	31,1	x	0,0
	<i>C</i>	66,2	62,0	53,1	0,1	4,3	0,0	33,8	x	0,0
247 <i>Specjaliści administracji publicznej</i>	<i>A</i>	x	x	x	x	x	x	x	x	x
	<i>B</i>	x	x	x	x	x	x	x	x	x
	<i>C</i>	x	x	x	x	x	x	x	x	x

3. TECHNICZY I INNY ŚREDNI PERSONEL

3 <i>RAZEM</i>	<i>A</i>	99,7	93,9	75,7	0,9	14,8	1,1	0,3	x	0,0
	<i>B</i>	99,4	93,5	73,0	0,8	16,7	1,5	0,6	x	0,0
	<i>C</i>	99,9	94,3	78,8	1,0	12,5	0,6	0,1	x	0,0
31 <i>ŚREDNI PERSONEL TECHNICZNY</i>	<i>A</i>	99,1	91,7	73,8	1,3	12,9	2,2	0,9	x	0,0
	<i>B</i>	98,9	91,5	72,9	1,3	13,3	2,4	1,1	x	0,0
	<i>C</i>	99,7	92,5	77,2	1,2	11,1	1,4	0,3	x	0,0
311 <i>Technicy</i>	<i>A</i>	99,6	92,0	72,8	1,5	13,9	2,3	0,4	x	0,0
	<i>B</i>	99,5	91,8	71,7	1,6	14,6	2,6	0,5	x	0,0
	<i>C</i>	99,7	93,0	77,5	1,4	11,1	1,0	0,3	x	0,0
312 <i>Techniczny personel obsługi komputerów i pokrewni</i>	<i>A</i>	100,0	94,2	80,5	0,2	11,8	1,2	0,0	x	0,0
	<i>B</i>	100,0	94,1	81,1	0,2	11,2	1,2	0,0	x	-
	<i>C</i>	100,0	94,5	77,7	0,5	15,2	0,8	-	x	0,0
313 <i>Operatorzy sprzętu optycznego i elektronicznego</i>	<i>A</i>	72,4	70,1	56,9	0,0	8,5	0,2	27,6	x	-
	<i>B</i>	71,6	69,3	55,9	-	8,4	0,1	28,4	x	-
	<i>C</i>	83,2	79,8	68,8	0,1	10,2	0,3	16,8	x	-
314 <i>Pracownicy transportu morskiego, żeglugi śródlądowej i lotnictwa</i>	<i>A</i>	100,0	96,0	74,7	0,2	3,5	2,2	-	x	-
	<i>B</i>	100,0	95,2	69,8	0,1	3,3	2,6	-	x	-
	<i>C</i>	100,0	99,5	94,9	0,6	3,9	0,5	-	x	-
315 <i>Inspektorzy bezpieczeństwa i jakości</i>	<i>A</i>	100,0	92,0	75,9	1,1	11,2	2,6	-	x	0,0
	<i>B</i>	100,0	92,3	75,9	1,1	11,5	2,8	-	x	0,0
	<i>C</i>	100,0	91,3	75,9	1,1	10,4	2,4	-	x	0,0
32 <i>ŚREDNI PERSONEL W ZAKRESIE NAUK BIOLOGICZNYCH I OCHRONY ZDROWIA</i>	<i>A</i>	100,0	95,9	81,8	1,5	10,2	0,6	-	x	0,0
	<i>B</i>	100,0	96,6	82,0	1,2	9,9	0,6	-	x	0,0
	<i>C</i>	100,0	95,7	81,7	1,6	10,2	0,7	-	-	0,0

TABL. 8. STRUKTURA PRZECIĘTNEGO WYNAGRODZENIA OGÓŁEM BRUTTO PRACOWNIKÓW ZATRUDNIONYCH WEDŁUG SEKTORÓW WŁASNOŚCI, GRUP ZAWODÓW: WIELKICH, DUŻYCH I ŚREDNICH ORAZ PŁCI ZA PAŹDZIERNIK 2008 ROKU (cd.)

WYSZCZEGÓLNIENIE	Wynagrodzenie osobowe						Honora- raria (prac- ownic- cze)	Dodat- kowe wynag- rodze- nia roczne w jednos- tkach sfery budże- towej	Wyплаты z tytułu udziału w zysku lub w nadwyż- ce bilan- sowej
	razem	w tym za czas faktycznie przepracowany							
		w godzinach normalnych							
		razem	wynagro- dzenie zasadni- cze	dodatki za staż pracy	premie i nagrody	wynagro- dzenia za pracę w godzinach nadliczbo- wych			
w odsetkach									

SEKTOR P R Y W A T N Y (cd.)

3. TECHNICY I INNY ŚREDNI PERSONEL (cd.)

321	<i>Technicy nauk biologicznych i rolniczych</i>	A	100,0	95,4	79,2	1,8	10,7	0,9	-	x	-
		B	100,0	95,6	80,0	0,9	10,5	0,8	-	x	-
		C	100,0	95,2	78,5	2,6	10,8	0,9	-	x	-
322	<i>Średni personel ochrony zdrowia</i>	A	100,0	96,2	83,0	1,3	9,9	0,5	-	x	0,0
		B	100,0	98,3	85,3	1,7	9,1	0,2	-	x	0,0
		C	100,0	95,9	82,6	1,3	10,0	0,6	-	x	0,0
33	<i>NAUCZYCIELE PRAKTYCZNEJ NAUKI ZAWODU I INSTRUKTORZY</i>	A	100,0	94,7	84,2	0,6	7,1	2,6	-	x	-
		B	100,0	94,2	83,7	0,3	7,3	3,1	-	x	-
		C	100,0	96,7	85,9	1,6	6,2	0,4	-	x	-
34	<i>PRACOWNICY POZOSTAŁYCH SPECJALNOŚCI</i>	A	100,0	94,9	76,4	0,6	16,2	0,4	0,0	x	0,0
		B	100,0	95,6	72,8	0,2	20,6	0,4	0,0	x	0,0
		C	100,0	94,5	78,9	0,9	13,0	0,4	0,0	x	0,0
341	<i>Pracownicy do spraw finansowych i handlowych</i>	A	100,0	95,3	72,5	0,3	20,5	0,4	0,0	x	0,0
		B	100,0	95,7	70,9	0,2	22,7	0,3	0,0	x	0,0
		C	100,0	94,6	74,9	0,4	17,1	0,4	0,0	x	0,0
342	<i>Agenci biur pomagających w prowadzeniu działalności gospodarczej i pośrednicy handlowi</i>	A	100,0	94,1	78,1	0,4	13,9	0,9	-	x	-
		B	100,0	95,0	79,1	0,2	14,3	0,7	-	x	-
		C	100,0	93,0	76,9	0,6	13,4	1,0	-	x	-
343	<i>Średni personel biurowy</i>	A	100,0	94,6	81,9	1,0	10,2	0,4	0,0	x	0,0
		B	99,9	94,8	82,8	0,6	9,6	0,8	0,1	x	0,0
		C	100,0	94,5	81,8	1,1	10,3	0,4	0,0	x	0,0
344	<i>Urzędnicy do spraw podatków, cel i pokrewni</i>	A	100,0	96,2	83,9	0,2	8,1	0,4	-	x	-
		B	100,0	99,0	91,1	-	7,9	-	-	x	-
		C	100,0	92,2	73,5	0,5	8,4	1,0	-	x	-
346	<i>Pracownicy pomocy społecznej i pracy socjalnej</i>	A	100,0	95,4	72,2	6,6	12,9	0,1	-	x	0,0
		B	100,0	93,6	72,8	3,2	16,0	0,8	-	x	-
		C	100,0	95,6	72,1	7,0	12,5	0,1	-	x	0,0
347	<i>Pracownicy działalności artystycznej, rozrywki i sportu</i>	A	98,6	95,2	75,7	1,1	16,4	0,3	1,4	x	0,0
		B	98,9	96,0	72,2	0,9	20,4	0,3	1,1	x	0,0
		C	98,2	94,2	79,9	1,4	11,5	0,4	1,8	x	-

TABL. 8. STRUKTURA PRZECIĘTNEGO WYNAGRODZENIA OGÓŁEM BRUTTO PRACOWNIKÓW ZATRUDNIONYCH WEDŁUG SEKTORÓW WŁASNOŚCI, GRUP ZAWODÓW: WIELKICH, DUŻYCH I ŚREDNICH ORAZ PŁCI ZA PAŹDZIERNIK 2008 ROKU (cd.)

WYSZCZEGÓLNIENIE	Wynagrodzenie osobowe					Honoraria (pracownicze)	Dodatkowe wynagrodzenia roczne w jednostkach sfery budżetowej	Wyплаты z tytułu udziału w zysku lub w nadwyżce bilansowej
	razem	w tym za czas faktycznie przepracowany						
		w godzinach normalnych						
		razem	wynagrodzenie zasadnicze	dotatki za staż pracy	premie i nagrody			
w odsetkach								

SEKTOR P R Y W A T N Y (cd.)

3. TECHNICY I INNY ŚREDNI PERSONEL (dok.)

348 Pracownicy archiwów, bibliotek i informacji naukowej	A	100,0	95,5	83,6	2,0	8,2	0,2	-	x	0,0
	B	100,0	96,0	83,8	-	8,6	0,1	-	x	0,0
	C	100,0	95,4	83,5	2,8	8,0	0,2	-	x	0,0

4. PRACOWNICY BIUROWI

4 <u>RAZEM</u>	A	100,0	93,4	77,4	0,7	13,1	1,4	0,0	x	0,0
	B	100,0	92,7	75,3	0,4	14,5	2,2	0,0	x	0,0
	C	100,0	94,0	79,1	1,0	12,1	0,7	-	x	0,0
41 PRACOWNICY OBSŁUGI BIUROWEJ	A	100,0	93,4	77,5	0,8	13,2	1,6	0,0	x	0,0
	B	100,0	92,6	75,2	0,4	14,6	2,3	0,0	x	0,0
	C	100,0	94,1	79,8	1,1	11,7	0,8	-	x	0,0
411 Sekretarki i operatorzy maszyn biurowych	A	100,0	94,6	84,6	0,5	8,7	0,6	0,0	x	0,0
	B	100,0	93,5	82,5	0,1	9,3	0,8	0,0	x	-
	C	100,0	94,7	84,8	0,5	8,7	0,5	-	x	0,0
412 Pracownicy do spraw finansowo-statystycznych	A	100,0	93,9	77,8	1,7	12,8	1,2	-	x	0,0
	B	100,0	93,7	81,6	0,6	9,6	2,2	-	x	-
	C	100,0	94,0	77,1	1,9	13,4	1,0	-	x	0,0
413 Pracownicy do spraw ewidencji materiałowej, transportu i produkcji	A	100,0	92,2	74,1	0,5	15,0	2,6	-	x	0,0
	B	100,0	92,0	73,6	0,4	15,5	2,8	-	x	0,0
	C	100,0	92,7	76,5	1,1	12,2	1,7	-	x	0,0
414 Pracownicy poczty i pokrewni	A	100,0	94,3	77,3	0,3	13,0	0,5	-	x	-
	B	100,0	91,6	72,5	0,1	16,9	0,5	-	x	-
	C	100,0	95,3	79,1	0,3	11,5	0,5	-	x	-
419 Pracownicy obsługi biurowej gdzie indziej niesklasyfikowani	A	100,0	94,5	80,0	1,0	12,0	0,6	0,0	x	0,0
	B	100,0	94,7	80,4	0,5	11,9	0,8	0,0	x	0,0
	C	100,0	94,4	79,9	1,2	12,1	0,5	-	x	0,0
42 PRACOWNICY OBROTU PIENIĘŻNEGO I OBSŁUGI KLIENTÓW	A	100,0	93,6	77,1	0,7	13,0	0,6	-	x	0,0
	B	100,0	93,8	76,2	0,4	13,2	0,6	-	x	-
	C	100,0	93,5	77,3	0,7	13,0	0,6	-	x	0,0
421 Pracownicy obrotu pieniężnego	A	100,0	93,4	76,1	0,7	13,7	0,6	-	x	0,0
	B	100,0	94,0	75,0	0,5	13,8	0,6	-	x	-
	C	100,0	93,3	76,3	0,7	13,6	0,6	-	x	0,0

TABL. 8. STRUKTURA PRZECIĘTNEGO WYNAGRODZENIA OGÓŁEM BRUTTO PRACOWNIKÓW ZATRUDNIONYCH WEDŁUG SEKTORÓW WŁASNOŚCI, GRUP ZAWODÓW: WIELKICH, DUŻYCH I ŚREDNICH ORAZ PŁCI ZA PAŹDZIERNIK 2008 ROKU (cd.)

WYSZCZEGÓLNIENIE	Wynagrodzenie osobowe						Honoraria (pracownicze)	Dodatkowe wynagrodzenia roczne w jednostkach sfery budżetowej	Wyплаты z tytułu udziału w zysku lub w nadwyżce bilansowej
	razem	w tym za czas faktycznie przepracowany							
		w godzinach normalnych							
		razem	wynagrodzenie zasadnicze	dotatki za staż pracy	premie i nagrody	wynagrodzenia za pracę w godzinach nadliczbowych			
w odsetkach									

SEKTOR PRYWATNY (cd.)

4. PRACOWNICY BIUROWI (dok.)

422 Informatorzy, pracownicy biur podróży, recepcjoniści i telefoniści	A	100,0	94,2	81,1	0,6	10,6	0,6	-	x	0,0
	B	100,0	93,2	80,1	0,1	11,3	0,7	-	x	-
	C	100,0	94,4	81,3	0,8	10,4	0,6	-	x	0,0

5. PRACOWNICY USŁUG OSOBISTYCH I SPRZEDAWCY

5 RAZEM	A	100,0	94,2	78,3	0,6	11,0	1,2	0,0	x	0,0
	B	100,0	94,4	76,8	0,4	13,2	1,1	0,0	x	0,0
	C	100,0	94,0	79,1	0,8	9,7	1,3	0,0	x	0,0
51 PRACOWNICY USŁUG OSOBISTYCH I OCHRONY	A	100,0	95,0	83,4	0,6	6,3	0,8	0,0	x	0,0
	B	100,0	94,4	82,5	0,6	6,3	1,0	0,0	x	0,0
	C	99,9	95,8	84,6	0,6	6,4	0,6	0,1	x	0,0
511 Stewardzi, konduktorzy i przewodnicy	A	100,0	89,5	64,4	2,6	5,8	1,5	-	x	-
	B	100,0	88,4	60,8	4,3	6,6	2,2	-	x	-
	C	100,0	90,7	68,3	0,8	4,9	0,9	-	x	-
512 Pracownicy usług domowych i gastronomicznych	A	100,0	96,1	84,8	0,3	7,2	0,7	-	x	0,0
	B	100,0	95,9	84,2	0,0	8,0	0,7	-	x	-
	C	100,0	96,2	85,1	0,4	6,7	0,6	-	x	0,0
513 Pracownicy opieki osobistej i pokrewni	A	100,0	96,8	82,0	2,4	10,4	0,2	-	x	-
	B	100,0	97,1	79,4	-	7,1	2,9	-	x	-
	C	100,0	96,8	82,0	2,4	10,5	0,2	-	x	-
514 Pozostali pracownicy usług osobistych	A	98,9	94,1	87,0	1,6	4,8	1,2	1,1	x	0,0
	B	100,0	93,2	84,1	1,6	6,6	3,1	-	x	-
	C	98,6	94,4	88,0	1,6	4,1	0,5	1,4	x	0,0
515 Pracownicy usług ochrony	A	100,0	94,2	83,1	0,6	5,4	1,0	0,0	x	0,0
	B	100,0	94,1	82,7	0,6	5,5	1,0	0,0	x	0,0
	C	100,0	95,1	86,9	0,3	3,9	0,8	-	x	0,0
52 MODELKI, SPRZEDAWCY I DEMONSTRATORZY	A	100,0	93,8	76,4	0,7	12,8	1,4	-	x	0,0
	B	100,0	94,4	72,4	0,2	18,6	1,3	-	x	0,0
	C	100,0	93,6	78,0	0,8	10,5	1,5	-	x	0,0
521 Modelki, modele i pokrewni	A	100,0	95,9	93,3	0,6	1,8	-	-	x	-
	B	100,0	92,5	92,5	-	-	-	-	x	-
	C	100,0	97,2	93,5	0,8	2,4	-	-	x	-

TABL. 8. STRUKTURA PRZECIĘTNEGO WYNAGRODZENIA OGÓŁEM BRUTTO PRACOWNIKÓW ZATRUDNIONYCH WEDŁUG SEKTORÓW WŁASNOŚCI, GRUP ZAWODÓW: WIELKICH, DUŻYCH I ŚREDNICH ORAZ PŁCI ZA PAŹDZIERNIK 2008 ROKU (cd.)

WYSZCZEGÓLNIENIE	Wynagrodzenie osobowe						Honora- ria (pra- cowni- cze)	Dodat- kowe wynag- rodze- nia roczne w jednos- tkach sfery budże- towej	Wyплаты z tytułu udziału w zysku lub w nadwyż- ce bilan- sowej
	w tym za czas faktycznie przepracowany								
	w godzinach normalnych								
	razem	razem	w tym			wynagro- dzenia za pracę w godzinach nadliczbo- wych			
wynagro- dzenie zasadni- cze			dodatki za staż pracy	premie i nagrody					
w odsetkach									

SEKTOR P R Y W A T N Y (cd.)

5. PRACOWNICY USŁUG OSOBISTYCH I SPRZEDAWCY (dok.)

522 Sprzedawcy i demonstratorzy	A	100,0	93,8	76,4	0,7	12,8	1,4	-	x	0,0
	B	100,0	94,4	72,3	0,2	18,6	1,3	-	x	0,0
	C	100,0	93,6	77,9	0,8	10,5	1,5	-	x	0,0

6. ROLNICY, OGRODNICY, LEŚNICY I RYBACY

6 <u>RAZEM</u>	A	100,0	92,2	81,7	1,1	7,9	2,5	-	x	-
	B	100,0	92,8	82,4	1,2	7,5	3,2	-	x	-
	C	100,0	91,0	80,0	0,9	8,9	0,8	-	x	-
61 <u>ROLNICY</u>	A	100,0	91,0	78,2	0,8	8,8	5,5	-	x	-
	B	100,0	90,0	77,3	0,5	9,1	6,3	-	x	-
	C	100,0	94,3	81,3	1,9	7,7	3,1	-	x	-
611 Rolnicy produkcji roślinnej	A	100,0	93,2	84,6	-	8,4	4,1	-	x	-
	B	100,0	91,4	81,2	-	10,0	5,6	-	x	-
	C	100,0	97,3	92,8	-	4,5	0,6	-	x	-
612 Hodowcy zwierząt i pokrewni	A	100,0	91,9	76,7	2,1	8,8	5,9	-	x	-
	B	100,0	91,2	77,4	1,4	8,5	6,5	-	x	-
	C	100,0	93,3	75,0	3,7	9,3	4,4	-	x	-
613 Rolnicy produkcji roślinnej i zwierzęcej	A	100,0	88,7	75,7	-	9,1	6,0	-	x	-
	B	100,0	88,2	75,0	-	9,1	6,4	-	x	-
	C	100,0	92,2	80,5	-	8,4	3,6	-	x	-
62 <u>OGRODNICY</u>	A	100,0	91,0	79,4	1,1	9,8	0,9	-	x	-
	B	100,0	92,6	79,9	1,6	9,9	1,9	-	x	-
	C	100,0	89,5	78,9	0,6	9,7	0,0	-	x	-
63 <u>LEŚNICY I RYBACY</u>	A	100,0	96,3	91,3	1,5	3,0	1,0	-	x	-
	B	100,0	96,2	91,0	1,5	3,1	1,0	-	x	-
	C	100,0	99,2	96,9	1,0	0,4	0,5	-	x	-
631 Robotnicy leśni i pokrewni	A	100,0	97,3	94,4	1,0	1,7	-	-	x	-
	B	100,0	97,1	94,1	1,1	1,8	-	-	x	-
	C	100,0	100,0	100,0	-	-	-	-	x	-
632 Rybacy śródlądowi	A	100,0	94,4	80,9	3,1	8,2	4,7	-	x	-
	B	100,0	94,4	81,2	3,0	8,2	4,7	-	x	-
	C	100,0	92,4	69,5	9,5	4,3	5,4	-	x	-

TABL. 8. STRUKTURA PRZECIĘTNEGO WYNAGRODZENIA OGÓŁEM BRUTTO PRACOWNIKÓW ZATRUDNIONYCH WEDŁUG SEKTORÓW WŁASNOŚCI, GRUP ZAWODÓW: WIELKICH, DUŻYCH I ŚREDNICH ORAZ PŁCI ZA PAŹDZIERNIK 2008 ROKU (cd.)

WYSZCZEGÓLNIENIE	Wynagrodzenie osobowe						Honoraria (pracownicze)	Dodatkowe wynagrodzenia roczne w jednostkach sfery budżetowej	Wyплаты z tytułu udziału w zysku lub w nadwyżce bilansowej
	razem	w tym za czas faktycznie przepracowany							
		w godzinach normalnych							
		razem	wynagrodzenie zasadnicze	dotatki za staż pracy	premie i nagrody	wynagrodzenia za pracę w godzinach nadliczbowych			
w odsetkach									

SEKTOR PRYWATNY (cd.)

6. ROLNICY, OGRODNICY, LEŚNICY I RYBACY (dok.)

633 Rybacy morskcy	A	100,0	78,3	78,3	-	-	-	-	x	-
	B	100,0	78,3	78,3	-	-	-	-	x	-
	C	-	-	-	-	-	-	-	x	-

7. ROBOTNICY PRZEMYSŁOWI I RZEMIEŚLNICY

7 RAZEM	A	100,0	90,6	70,9	1,1	15,3	3,4	0,0	x	0,0
	B	100,0	90,2	69,6	1,2	16,0	3,7	0,0	x	0,0
	C	100,0	92,4	78,0	0,7	11,3	2,2	0,0	x	0,0
71 GÓRNICY I ROBOTNICY BUDOWLANI	A	100,0	90,8	69,1	1,1	17,9	3,4	-	x	0,0
	B	100,0	90,8	69,1	1,1	17,9	3,4	-	x	0,0
	C	100,0	91,9	72,5	0,3	17,2	3,1	-	x	-
711 Górniczy i robotnicy obróbki kamienia	A	100,0	87,6	45,9	5,2	23,9	4,6	-	x	-
	B	100,0	87,5	45,7	5,2	23,9	4,6	-	x	-
	C	100,0	90,6	83,4	-	7,2	3,4	-	x	-
712 Robotnicy budowlani robót stanu surowego i pokrewni	A	100,0	90,3	70,1	0,6	18,1	3,8	-	x	0,0
	B	100,0	90,3	70,1	0,6	18,1	3,9	-	x	0,0
	C	100,0	90,0	70,1	-	19,1	3,0	-	x	-
713 Robotnicy budowlani robót wykończeniowych i pokrewni	A	100,0	92,8	73,6	0,9	16,7	1,9	-	x	0,0
	B	100,0	92,8	73,7	0,9	16,6	1,8	-	x	0,0
	C	100,0	93,3	71,6	0,0	19,6	2,5	-	x	-
714 Malarze, pracownicy czyszczący konstrukcje budowlane i pokrewni	A	100,0	89,9	69,8	1,1	16,0	4,3	-	x	0,0
	B	100,0	89,9	69,6	1,1	16,1	4,3	-	x	0,0
	C	100,0	90,7	75,3	1,2	11,9	4,3	-	x	-
72 ROBOTNICY OBRÓBK METALI I MECHANICY MASZYN I URZĄDZEŃ	A	100,0	89,3	68,3	1,4	15,7	4,2	-	x	0,0
	B	100,0	89,3	68,2	1,4	15,8	4,2	-	x	0,0
	C	100,0	89,3	72,6	1,1	12,5	3,9	-	x	-
721 Formierze odlewniczy, spawacze, blacharze, monterzy konstrukcji metalowych i pokrewni	A	100,0	88,7	66,5	0,7	17,4	4,8	-	x	0,0
	B	100,0	88,7	66,3	0,7	17,5	4,9	-	x	0,0
	C	100,0	91,0	74,7	0,7	13,9	1,8	-	x	-
722 Kowale, ślusarze i pokrewni	A	100,0	89,1	70,3	1,2	14,5	4,2	-	x	0,0
	B	100,0	89,0	70,3	1,2	14,6	4,2	-	x	0,0
	C	100,0	91,2	72,6	1,1	12,5	2,1	-	x	-

TABL. 8. STRUKTURA PRZECIĘTNEGO WYNAGRODZENIA OGÓŁEM BRUTTO PRACOWNIKÓW ZATRUDNIONYCH WEDŁUG SEKTORÓW WŁASNOŚCI, GRUP ZAWODÓW: WIELKICH, DUŻYCH I ŚREDNICH ORAZ PŁCI ZA PAŹDZIERNIK 2008 ROKU (cd.)

WYSZCZEGÓLNIENIE	Wynagrodzenie osobowe						Honoraria (pracownicze)	Dodatkowe wynagrodzenia roczne w jednostkach sfery budżetowej	Wyплаты z tytułu udziału w zysku lub w nadwyżce bilansowej
	razem	w tym za czas faktycznie przepracowany							
		w godzinach normalnych							
		razem	wynagrodzenie zasadnicze	dodatki za staż pracy	premie i nagrody	wynagrodzenia za pracę w godzinach nadliczbowych			
w odsetkach									

SEKTOR PRYWATNY (cd.)

7. ROBOTNICZY PRZEMYSŁOWI I RZEMIEŚLNICY (cd.)

723	<i>Mechanicy maszyn i urządzeń</i>	A	100,0	89,8	68,1	1,4	16,4	4,1	-	x	0,0
		B	100,0	89,8	68,0	1,4	16,4	4,1	-	x	0,0
		C	100,0	91,1	75,3	0,5	12,5	2,7	-	x	-
724	<i>Elektrycy</i>	A	100,0	90,2	66,0	2,7	16,1	3,7	-	x	0,0
		B	100,0	90,2	66,0	2,8	16,1	3,7	-	x	0,0
		C	100,0	90,4	67,8	2,1	17,0	2,6	-	x	-
725	<i>Monterzy elektroniki i pokrewni</i>	A	100,0	89,2	74,6	0,7	10,8	5,1	-	x	-
		B	100,0	90,4	74,8	0,6	11,3	4,3	-	x	-
		C	100,0	85,9	73,7	1,0	9,3	7,5	-	x	-
73	<i>ROBOTNICZY ZAWODÓW PRECYZYJNYCH, CERAMICY, WYTWÓRCY WYROBÓW GALANTERYJNYCH, ROBOTNICZY POLIGRAFICZNI I POKREWNI</i>	A	99,7	93,3	78,0	0,5	12,0	1,8	0,3	x	-
		B	99,5	93,1	76,3	0,4	13,7	1,6	0,5	x	-
		C	99,9	93,7	80,2	0,6	9,8	2,0	0,1	x	-
731	<i>Robotnicy produkcji wyrobów precyzyjnych z metalu i materiałów pokrewnych</i>	A	100,0	93,0	74,4	0,6	16,3	3,9	-	x	-
		B	100,0	90,8	70,8	0,6	17,3	5,4	-	x	-
		C	100,0	98,5	83,8	0,4	13,4	0,1	-	x	-
732	<i>Ceramicy, szklarze i pokrewni</i>	A	100,0	92,9	74,7	0,8	13,2	1,3	-	x	-
		B	100,0	93,5	72,9	0,6	16,3	0,5	-	x	-
		C	100,0	91,9	77,5	1,2	8,5	2,6	-	x	-
733	<i>Wytwórcy wyrobów galanteryjnych, pamiątkarskich i pokrewni</i>	A	100,0	96,0	84,7	-	6,9	1,6	-	x	-
		B	100,0	97,2	84,1	-	12,9	-	-	x	-
		C	100,0	96,0	84,7	-	6,6	1,6	-	x	-
734	<i>Robotnicy poligraficzni i pokrewni</i>	A	99,1	93,8	82,7	0,1	9,7	1,7	0,9	x	-
		B	98,6	93,4	83,9	0,1	8,3	1,7	1,4	x	-
		C	99,6	94,3	81,4	0,1	11,3	1,7	0,4	x	-
74	<i>POZOSTALI ROBOTNICZY PRZEMYSŁOWI I RZEMIEŚLNICY</i>	A	100,0	92,4	76,3	0,6	12,8	2,2	-	x	0,0
		B	100,0	92,2	74,4	0,6	14,4	2,4	-	x	0,0
		C	100,0	92,6	78,6	0,7	11,1	2,1	-	x	0,0
741	<i>Robotnicy w przetwórstwie spożywczym</i>	A	100,0	91,5	73,2	0,9	12,8	2,5	-	x	0,0
		B	100,0	91,6	73,9	0,8	12,3	2,5	-	x	0,0
		C	100,0	91,4	72,3	1,2	13,5	2,5	-	x	-

TABL. 8. STRUKTURA PRZECIĘTNEGO WYNAGRODZENIA OGÓŁEM BRUTTO PRACOWNIKÓW ZATRUDNIONYCH WEDŁUG SEKTORÓW WŁASNOŚCI, GRUP ZAWODÓW: WIELKICH, DUŻYCH I ŚREDNICH ORAZ PŁCI ZA PAŹDZIERNIK 2008 ROKU (cd.)

WYSZCZEGÓLNIENIE	Wynagrodzenie osobowe						Honoraria (pracownicze)	Dodatkowe wynagrodzenia roczne w jednostkach sfery budżetowej	Wyплаты z tytułu udziału w zysku lub w nadwyżce bilansowej
	razem	w tym za czas faktycznie przepracowany							
		w godzinach normalnych							
		razem	wynagrodzenie zasadnicze	dodatki za staż pracy	premie i nagrody	wynagrodzenia za pracę w godzinach nadliczbowych			
w odsetkach									

SEKTOR PRYWATNY (cd.)

7. ROBOTNICZY PRZEMYSŁOWI I RZEMIEŚLNICY (dok.)

742 Robotnicy obróbki drewna, stolarze meblowi i pokrewni	A	100,0	92,1	74,2	0,5	15,5	2,6	-	x	-
	B	100,0	92,4	73,9	0,5	15,9	2,3	-	x	-
	C	100,0	90,9	75,5	0,3	13,5	3,7	-	x	-
743 Robotnicy produkcji wyrobów włókienniczych, odzieży i pokrewni	A	100,0	93,4	81,3	0,5	10,3	1,6	-	x	0,0
	B	100,0	93,0	77,0	0,2	14,3	2,3	-	x	0,0
	C	100,0	93,5	82,4	0,6	9,2	1,5	-	x	0,0
744 Robotnicy obróbki skóry	A	100,0	94,9	82,3	0,1	12,1	1,9	-	x	-
	B	100,0	93,9	77,7	0,0	15,7	2,3	-	x	-
	C	100,0	95,5	84,8	0,1	10,0	1,7	-	x	-

8. OPERATORZY I MONTERZY MASZYN I URZĄDZEŃ

8 <u>RAZEM</u>	A	100,0	90,2	69,0	1,1	14,6	3,6	-	x	0,0
	B	100,0	90,0	68,2	1,2	15,1	3,8	-	x	0,0
	C	100,0	91,1	72,9	1,0	11,9	2,4	-	x	0,0
81 OPERATORZY MASZYN I URZĄDZEŃ WYDOBYWCZYCH I PRZETWÓRCZYCH	A	100,0	89,9	64,3	2,0	13,5	2,5	-	x	0,0
	B	100,0	89,9	63,5	2,1	13,8	2,6	-	x	0,0
	C	100,0	90,1	71,8	0,8	10,5	1,8	-	x	0,0
811 Operatorzy maszyn i urządzeń wydobywczych i pokrewni	A	100,0	87,5	47,6	5,8	22,2	5,2	-	x	-
	B	100,0	87,5	47,5	5,8	22,2	5,2	-	x	-
	C	100,0	91,3	56,8	6,7	11,8	2,5	-	x	-
812 Operatorzy maszyn i urządzeń hutniczych i pokrewni	A	100,0	87,5	63,3	1,4	11,2	2,5	-	x	0,0
	B	100,0	87,4	62,8	1,4	11,3	2,6	-	x	0,0
	C	100,0	89,5	71,5	0,7	8,8	1,5	-	x	-
813 Operatorzy urządzeń do produkcji wyrobów szklanych, ceramicznych i pokrewni	A	100,0	92,3	73,3	0,3	12,1	1,5	-	x	-
	B	100,0	92,7	73,2	0,3	12,7	1,3	-	x	-
	C	100,0	89,7	73,8	0,3	8,3	3,1	-	x	-
814 Operatorzy maszyn i urządzeń do obróbki drewna i produkcji papieru	A	100,0	91,0	72,4	0,4	14,7	3,9	-	x	-
	B	100,0	91,0	72,3	0,4	14,8	4,0	-	x	-
	C	100,0	90,6	73,0	0,5	14,4	3,5	-	x	-
815 Operatorzy urządzeń przemysłu chemicznego	A	100,0	91,2	66,6	1,0	11,4	1,2	-	x	0,0
	B	100,0	91,0	66,0	1,1	11,7	1,3	-	x	0,0
	C	100,0	92,5	70,8	0,3	9,0	0,5	-	x	0,0

TABL. 8. STRUKTURA PRZECIĘTNEGO WYNAGRODZENIA OGÓŁEM BRUTTO PRACOWNIKÓW ZATRUDNIONYCH WEDŁUG SEKTORÓW WŁASNOŚCI, GRUP ZAWODÓW: WIELKICH, DUŻYCH I ŚREDNICH ORAZ PŁCI ZA PAŹDZIERNIK 2008 ROKU (cd.)

WYSZCZEGÓLNIENIE	Wynagrodzenie osobowe						Honoraria (pracownicze)	Dodatkowe wynagrodzenia roczne w jednostkach sfery budżetowej	Wyплаты z tytułu udziału w zysku lub w nadwyżce bilansowej
	razem	w tym za czas faktycznie przepracowany							
		w godzinach normalnych							
		razem	wynagrodzenie zasadnicze	dodatki za staż pracy	premie i nagrody	wynagrodzenia za pracę w godzinach nadliczbowych			
w odsetkach									

SEKTOR P R Y W A T N Y (cd.)

8. OPERATORZY I MONTERZY MASZYN I URZADZEŃ (cd.)

816	<i>Operatorzy urzędzeń energetycznych i pokrewni</i>	A	99,9	90,9	62,5	3,3	12,6	1,9	-	x	0,1
		B	99,9	90,9	62,7	3,3	12,5	1,9	-	x	0,1
		C	99,9	89,4	54,9	4,9	15,3	2,7	-	x	0,1
817	<i>Operatorzy zautomatyzowanych linii produkcyjnych i robotów przemysłowych w przemyśle elektromaszynowym</i>	A	100,0	89,1	74,6	0,5	10,8	1,5	-	x	-
		B	100,0	90,3	74,4	0,3	10,9	1,3	-	x	-
		C	100,0	87,6	75,0	0,8	10,7	1,6	-	x	-
82	OPERATORZY I MONTERZY MASZYN	A	100,0	90,1	71,0	0,9	14,0	3,4	-	x	0,0
		B	100,0	89,7	70,1	0,8	14,8	3,8	-	x	0,0
		C	100,0	91,3	73,2	1,0	12,1	2,5	-	x	0,0
821	<i>Operatorzy maszyn do produkcji wyrobów z metali i mineralów</i>	A	100,0	88,9	70,6	1,4	13,0	3,5	-	x	0,0
		B	100,0	88,8	70,6	1,3	13,2	3,7	-	x	0,0
		C	99,9	89,2	70,2	2,0	11,7	2,5	-	x	0,1
822	<i>Operatorzy maszyn i urzędzeń do produkcji wyrobów chemicznych</i>	A	100,0	90,6	69,6	1,0	16,0	3,0	-	x	0,0
		B	100,0	89,8	67,5	0,7	18,1	3,7	-	x	0,0
		C	100,0	92,3	74,3	1,7	11,3	1,5	-	x	-
823	<i>Operatorzy maszyn do produkcji wyrobów z gumy i tworzyw sztucznych</i>	A	100,0	92,2	69,7	0,3	16,2	2,3	-	x	0,0
		B	100,0	92,0	69,6	0,4	17,0	2,4	-	x	0,0
		C	100,0	92,5	69,8	0,3	14,5	2,1	-	x	0,0
824	<i>Operatorzy maszyn do produkcji wyrobów z drewna</i>	A	100,0	91,4	77,2	0,0	12,0	3,0	-	x	-
		B	100,0	90,8	77,0	0,0	11,9	3,3	-	x	-
		C	100,0	94,2	78,1	-	12,5	1,7	-	x	-
825	<i>Operatorzy maszyn poligraficznych i papierniczo-przetwórczych</i>	A	100,0	87,8	73,4	0,1	11,4	5,9	-	x	0,0
		B	100,0	87,5	72,9	0,1	11,6	6,3	-	x	-
		C	100,0	90,3	78,1	0,1	9,8	2,8	-	x	0,0
826	<i>Operatorzy maszyn w przemyśle włókienniczym</i>	A	100,0	92,3	75,0	0,7	11,9	1,5	-	x	-
		B	100,0	92,7	74,7	0,8	12,4	1,4	-	x	-
		C	100,0	92,0	75,3	0,6	11,6	1,5	-	x	-
827	<i>Operatorzy maszyn i urzędzeń przemysłu spożywczego</i>	A	100,0	90,2	71,2	0,8	12,7	3,2	-	x	-
		B	100,0	89,9	69,6	0,8	13,9	3,2	-	x	-
		C	100,0	90,7	74,0	0,8	10,7	3,2	-	x	-

TABL. 8. STRUKTURA PRZECIĘTNEGO WYNAGRODZENIA OGÓŁEM BRUTTO PRACOWNIKÓW ZATRUDNIONYCH WEDŁUG SEKTORÓW WŁASNOŚCI, GRUP ZAWODÓW: WIELKICH, DUŻYCH I ŚREDNICH ORAZ PŁCI ZA PAŹDZIERNIK 2008 ROKU (cd.)

WYSZCZEGÓLNIENIE	Wynagrodzenie osobowe						Honoraria (pracownicze)	Dodatkowe wynagrodzenia roczne w jednostkach sfery budżetowej	Wyплаты z tytułu udziału w zysku lub w nadwyżce bilansowej
	w tym za czas faktycznie przepracowany								
	w godzinach normalnych								
	razem	w tym			wynagrodzenia za pracę w godzinach nadliczbowych				
razem		wynagrodzenie zasadnicze	dodatki za staż pracy	premie i nagrody					
A - ogółem									
B - mężczyźni									
C - kobiety									
w odsetkach									

SEKTOR PRYWATNY (cd.)

8. OPERATORZY I MONTERZY MASZYN I URZĄDZEŃ (dok.)

828	Monterzy	A	100,0	89,9	69,8	1,2	14,5	3,7	-	x	0,0
		B	100,0	89,1	67,3	1,2	16,5	4,4	-	x	0,0
		C	100,0	90,8	72,7	1,3	12,1	2,8	-	x	0,0
829	Operatorzy maszyn gdzie indziej niesklasyfikowani	A	100,0	91,8	72,8	0,2	16,1	2,7	-	x	0,0
		B	100,0	91,2	70,7	0,2	17,5	2,9	-	x	0,0
		C	100,0	93,4	78,2	0,2	12,5	2,1	-	x	-
83	KIEROWCY I OPERATORZY POJAZDÓW	A	100,0	90,4	68,9	1,0	15,8	4,5	-	x	0,0
		B	100,0	90,5	68,9	1,0	15,9	4,5	-	x	0,0
		C	100,0	89,2	69,4	1,5	10,7	3,6	-	x	-
831	Maszyniści kolejowi, dyżurni ruchu i pokrewni	A	100,0	84,7	54,0	4,6	10,2	6,5	-	x	-
		B	100,0	84,5	53,7	4,6	10,3	6,7	-	x	-
		C	100,0	88,2	60,0	3,7	9,4	3,2	-	x	-
832	Kierowcy pojazdów	A	100,0	91,9	71,5	0,7	15,6	3,5	-	x	0,0
		B	100,0	91,9	71,5	0,7	15,6	3,5	-	x	0,0
		C	100,0	92,7	80,3	0,3	7,9	1,6	-	x	-
833	Operatorzy pojazdów wolnobieżnych i pokrewni	A	100,0	88,4	66,3	1,1	17,3	5,9	-	x	0,0
		B	100,0	88,4	66,2	1,1	17,6	6,0	-	x	0,0
		C	100,0	88,9	69,9	1,2	11,4	4,0	-	x	-
834	Marynarze i pokrewni	A	100,0	91,1	56,2	-	15,9	5,4	-	x	-
		B	100,0	91,1	56,2	-	15,9	5,4	-	x	-
		C	-	-	-	-	-	-	-	-	x

9. PRACOWNICY PRZY PRACACH PROSTYCH

9	<u>RAZEM</u>	A	100,0	92,3	76,6	0,9	12,3	2,6	-	x	0,0
		B	100,0	91,6	74,4	0,7	13,8	3,3	-	x	0,0
		C	100,0	93,2	79,5	1,1	10,2	1,6	-	x	0,0
91	PRACOWNICY PRZY PRACACH PROSTYCH W HANDLU I USŁUGACH	A	100,0	94,4	82,2	1,4	9,0	0,7	-	x	0,0
		B	100,0	94,1	80,0	1,2	10,4	1,1	-	x	0,0
		C	100,0	94,6	83,6	1,5	8,0	0,5	-	x	0,0

w tym:

TABL. 8. STRUKTURA PRZECIĘTNEGO WYNAGRODZENIA OGÓŁEM BRUTTO PRACOWNIKÓW ZATRUDNIONYCH WEDŁUG SEKTORÓW WŁASNOŚCI, GRUP ZAWODÓW: WIELKICH, DUŻYCH I ŚREDNICH ORAZ PŁCI ZA PAŹDZIERNIK 2008 ROKU (dok.)

WYSZCZEGÓLNIENIE	Wynagrodzenie osobowe						Honoraria (pracownicze)	Dodatkowe wynagrodzenia roczne w jednostkach sfery budżetowej	Wyплаты z tytułu udziału w zysku lub w nadwyżce bilansowej
	razem	w tym za czas faktycznie przepracowany							
		w godzinach normalnych							
		razem	wynagrodzenie zasadnicze	dotatki za staż pracy	premie i nagrody	wynagrodzenia za pracę w godzinach nadliczbowych			
w odsetkach									

SEKTOR PRYWATNY (cd.)

9. PRACOWNICY PRZY PRACACH PROSTYCH (dok.)

913	<i>Pomoce domowe, sprzątaczk i praczki</i>	A	100,0	94,7	84,8	1,1	7,5	0,5	-	x	0,0
		B	100,0	94,8	86,1	0,5	6,5	0,5	-	x	0,0
		C	100,0	94,7	84,6	1,2	7,6	0,5	-	x	0,0
914	<i>Gospodarze budynków, zmywacze szyb i pokrewni</i>	A	100,0	94,2	77,5	2,4	12,2	0,9	-	x	0,0
		B	100,0	94,2	77,5	1,8	13,0	1,1	-	x	-
		C	100,0	94,3	77,5	3,2	10,9	0,6	-	x	0,0
915	<i>Gońcy, багаżowi, portierzy i pokrewni</i>	A	100,0	94,7	81,4	1,4	8,3	1,0	-	x	0,0
		B	100,0	94,5	81,4	1,2	8,4	1,0	-	x	0,0
		C	100,0	95,6	81,7	2,9	7,6	0,9	-	x	0,0
916	<i>Ładowacze nieczystości i pokrewni</i>	A	100,0	91,5	73,6	0,7	15,4	2,2	-	x	0,0
		B	100,0	91,4	72,4	0,7	16,4	2,3	-	x	0,0
		C	100,0	92,6	80,7	0,6	9,1	1,9	-	x	-
92	<i>ROBOTNICZY POMOCNICZY W ROLNICTWIE, RYBOŁÓWSTWIE I POKREWNI</i>	A	100,0	92,0	73,5	0,2	15,5	2,5	-	x	0,0
		B	100,0	91,4	73,2	0,4	15,1	3,4	-	x	0,0
		C	100,0	93,2	74,0	-	16,2	0,7	-	x	-
93	<i>ROBOTNICZY POMOCNICZY W GÓRNICTWIE, PRZEMYSŁE, BUDOWNICTWIE I TRANSPORCIE</i>	A	100,0	90,8	72,9	0,5	14,4	3,8	-	x	0,0
		B	100,0	90,7	72,5	0,5	15,0	4,1	-	x	0,0
		C	100,0	91,1	74,1	0,6	13,0	3,2	-	x	0,0
931	<i>Robotnicy pomocniczy w górnictwie i budownictwie</i>	A	100,0	90,2	72,2	0,4	15,5	5,1	-	x	-
		B	100,0	90,2	72,2	0,4	15,6	5,1	-	x	-
		C	100,0	89,1	66,2	1,7	13,0	5,6	-	x	-
932	<i>Robotnicy przy pracach prostych w przemyśle</i>	A	100,0	91,3	73,9	0,5	13,6	3,2	-	x	0,0
		B	100,0	91,5	73,7	0,4	14,1	3,2	-	x	0,0
		C	100,0	91,1	74,1	0,6	13,1	3,2	-	x	0,0
933	<i>Robotnicy pomocniczy transportu i tragarze</i>	A	100,0	90,3	71,2	0,9	15,0	3,5	-	x	0,0
		B	100,0	90,2	70,9	0,9	15,3	3,5	-	x	0,0
		C	100,0	91,3	74,1	1,0	12,4	3,4	-	x	0,0

TABL. 9. PRZECIĘTNE WYNAGRODZENIA BRUTTO PRACOWNIKÓW ZATRUDNIONYCH WEDŁUG WIEKU,
GRUP ZAWODÓW: WIELKICH, DUŻYCH I ŚREDNICH ORAZ PŁCI ZA PAŹDZIERNIK 2008 ROKU

WYSZCZEGÓLNIENIE	Wiek :							
	do 24 lat	25 - 34	35 - 44	45 - 54	55 - 59	60 - 64	65 lat i więcej	
	w złotych							
A - ogółem								
B - mężczyźni								
C - kobiety								
0 O G Ó Ł E M	A	2135,00	3060,52	3469,69	3273,17	3683,92	4660,13	4791,52
	B	2262,24	3334,04	3979,43	3645,35	3737,56	4778,97	5104,58
	C	1961,87	2752,73	3015,80	2969,68	3563,17	4253,82	3790,96

1. PRZEDSTAWICIELE WŁADZ PUBLICZNYCH, WYŻSI URZĘDNIICY I KIEROWNICY

1 RAZEM	A	3044,41	5863,26	8114,76	7133,47	7906,79	9212,57	9565,47
	B	3193,27	6387,42	9391,22	8476,00	8371,94	9540,17	9753,38
	C	2932,67	5111,18	6364,21	5679,90	6759,35	7475,98	7672,37
<i>w tym:</i>								
12 KIEROWNICY DUŻYCH I ŚREDNICH ORGANIZACJI	A	3045,15	5877,38	8132,81	7109,77	7902,13	9217,02	9499,28
	B	3186,89	6396,08	9422,39	8458,69	8359,23	9553,54	9699,77
	C	2937,59	5127,06	6367,10	5660,19	6771,29	7451,43	7598,22
121 Dyrektorzy generalni, wykonawczy, prezesi i ich zastępcy	A	4254,30	7752,90	11252,27	9658,71	10887,50	11725,51	11358,07
	B	3935,62	8265,65	12825,83	11378,23	11600,24	12212,56	11512,65
	C	4582,54	6736,34	8328,78	6900,77	8475,84	8785,71	9306,45
122 Kierownicy wewnętrznych jednostek organizacyjnych działalności podstawowej	A	2867,06	4904,09	6010,79	5409,21	5968,95	6574,39	7018,01
	B	3056,43	5530,11	7247,68	6176,66	5902,04	6488,55	7077,43
	C	2754,02	4082,31	4653,16	4685,61	6178,38	7102,92	6783,62
123 Kierownicy pozostałych wewnętrznych jednostek organizacyjnych	A	3112,88	5929,30	7367,19	5924,72	6068,29	6658,25	6329,97
	B	3207,79	6296,08	8109,24	6488,82	6131,04	6817,32	6416,01
	C	3016,05	5413,26	6410,49	5458,10	5963,21	6033,47	5533,22
13 KIEROWNICY MAŁYCH PRZEDSIĘBIORSTW	A	3700,00	4485,08	5670,43	6095,07	5162,29	11633,36	9565,72
	B	-	4886,40	5391,79	6507,58	4726,18	11633,36	9565,72
	C	3700,00	3271,19	6342,87	5213,24	9000,00	-	-

2. SPECJALIŚCI

2 RAZEM	A	2524,06	3652,14	4102,14	4114,72	4843,31	5437,94	6281,95
	B	2941,79	4350,25	5146,84	5100,63	5282,89	5688,31	6811,74
	C	2312,44	3193,74	3694,76	3785,66	4445,16	4931,42	5016,42
21 SPECJALIŚCI NAUK FIZYCZNYCH, MATEMATYCZNYCH I TECHNICZNYCH	A	3057,32	4605,88	5846,96	5611,75	5209,13	5495,86	8369,18
	B	3173,70	4805,77	6133,90	6072,83	5268,97	5548,06	8544,54
	C	2640,47	3752,94	4588,31	4570,65	4970,68	4916,10	5888,11
211 Fizycy, chemicy i pokrewni	A	1783,58	3245,66	4373,62	4058,50	4307,43	4333,36	5365,11
	B	1569,20	3557,97	5053,40	4105,58	4343,20	4521,64	5313,30
	C	1862,46	3047,35	3663,41	4007,56	4261,16	3804,40	5522,27

TABL. 9. PRZECIĘTNE WYNAGRODZENIA BRUTTO PRACOWNIKÓW ZATRUDNIONYCH WEDŁUG WIEKU,
GRUP ZAWODÓW: WIELKICH, DUŻYCH I ŚREDNICH ORAZ PŁCI ZA PAŹDZIERNIK 2008 ROKU (cd.)

WYSZCZEGÓLNIENIE	Wiek :						
	do 24 lat	25 - 34	35 - 44	45 - 54	55 - 59	60 - 64	65 lat i więcej
A - ogółem							
B - mężczyźni							
C - kobiety							
	w złotych						

2. SPECJALIŚCI (cd.)

212	<i>Matematycy, statystycy i pokrewni</i>	A	1942,46	3381,28	3485,04	3770,53	4424,52	4465,86	6302,04
		B	1672,34	3964,66	3848,96	3978,78	4665,02	4194,73	6302,04
		C	1995,52	3183,74	3395,86	3743,99	4268,89	4809,29	-
213	<i>Informatycy</i>	A	3536,55	5226,85	6454,03	6067,94	5978,46	5162,98	6689,63
		B	3549,41	5279,36	6515,99	6385,04	5883,16	5141,71	5596,98
		C	3422,71	4796,07	6096,51	5471,31	6192,33	5386,47	18864,87
214	<i>Inżynierowie i pokrewni</i>	A	2605,14	4264,25	5669,80	5670,87	5181,99	5616,95	8975,05
		B	2660,84	4469,40	5972,67	6102,62	5248,14	5652,22	9200,72
		C	2480,63	3519,53	4195,33	4458,42	4828,52	5097,48	3729,66
22	<i>SPECJALIŚCI NAUK PRZYRODNICZYCH I OCHRONY ZDROWIA</i>	A	2140,33	3069,33	3588,41	3812,33	4715,88	5434,38	5307,64
		B	2031,61	3537,58	5707,56	6274,30	6027,70	6261,07	5938,14
		C	2157,81	2941,65	3301,71	3466,89	4190,31	4562,52	4664,14
221	<i>Specjaliści nauk biologicznych</i>	A	2010,49	2635,53	3488,35	3846,67	4311,81	4689,53	4760,65
		B	1838,10	2697,76	3219,71	4229,19	4621,61	4418,53	6600,37
		C	2172,75	2615,20	3533,47	3752,04	4200,14	4853,50	4497,84
222	<i>Specjaliści nauk rolniczych i pokrewni</i>	A	2056,38	3012,71	4177,41	4105,67	4287,67	4786,91	4714,38
		B	2039,12	3234,22	4488,96	4576,23	4563,63	4959,32	4600,61
		C	2065,85	2794,20	3656,54	3694,83	3812,47	4220,42	6000,00
223	<i>Specjaliści ochrony zdrowia (z wyjątkiem pielęgniarek i położnych)</i>	A	1906,12	3500,49	5562,76	6026,09	6066,91	6125,67	5594,57
		B	1859,05	3811,92	6416,99	6943,53	6665,43	6616,21	6097,38
		C	1918,18	3357,78	5079,17	5519,02	5645,68	5424,90	5047,78
224	<i>Pielęgniarki i położne</i>	A	2298,68	2705,82	2933,52	2947,14	3049,08	2914,80	1771,46
		B	2455,97	2903,09	3291,34	3240,62	2086,79	3583,62	-
		C	2288,70	2699,16	2930,25	2944,98	3055,54	2896,72	1771,46
23	<i>SPECJALIŚCI SZKOLNICTWA</i>	A	1755,86	2555,22	3439,51	3705,66	4416,31	5227,61	6279,19
		B	1753,08	2625,86	3525,13	3985,27	5015,24	5645,88	6755,69
		C	1756,34	2531,44	3416,47	3626,42	3996,69	4632,53	4939,28
231	<i>Nauczyciele szkół wyższych</i>	A	2291,21	3422,03	4311,83	5258,16	6041,47	6431,68	7086,01
		B	2312,43	3456,01	4514,69	5529,00	6362,14	6596,56	7394,93
		C	2277,94	3390,38	4096,80	4914,13	5501,83	6040,27	5978,70
232	<i>Nauczyciele gimnazjów i szkół ponadgimnazjalnych</i>	A	1752,76	2520,73	3363,49	3604,80	3534,08	3334,78	3031,09
		B	1702,06	2444,30	3237,33	3465,82	3313,58	3114,38	3057,75
		C	1767,49	2553,59	3413,68	3661,09	3650,65	3552,00	2991,36

TABL. 9. PRZECIĘTNE WYNAGRODZENIA BRUTTO PRACOWNIKÓW ZATRUDNIONYCH WEDŁUG WIEKU,
GRUP ZAWODÓW: WIELKICH, DUŻYCH I ŚREDNICH ORAZ PŁCI ZA PAŹDZIERNIK 2008 ROKU (cd.)

WYSZCZEGÓLNIENIE	Wiek :						
	do 24 lat	25 - 34	35 - 44	45 - 54	55 - 59	60 - 64	65 lat i więcej
A - ogółem							
B - mężczyźni							
C - kobiety							
	w złotych						

2. SPECJALIŚCI (dok.)

233	Nauczyciele szkół podstawowych i przedszkoli	A	1724,20	2352,23	3296,77	3420,41	3223,95	3259,69	2716,92
		B	1708,20	2316,52	3083,65	3231,32	2823,75	2881,57	2535,19
		C	1725,89	2359,09	3320,85	3442,28	3318,49	3452,07	2851,02
234	Nauczyciele szkół specjalnych	A	2092,11	2983,18	3978,56	4229,21	3965,84	3501,33	3894,89
		B	1792,49	2966,99	3791,78	3989,51	3966,10	3257,48	3803,68
		C	2150,31	2986,05	4009,33	4275,81	3965,72	3584,25	3940,49
235	Pozostali specjaliści szkolnictwa i wychowawcy	A	1730,79	2406,40	3259,68	3538,54	3900,05	4254,56	4057,17
		B	1930,90	2791,55	3515,23	4093,04	4707,20	5046,76	5026,46
		C	1710,77	2325,47	3211,56	3435,35	3603,51	3875,74	2246,62
24	POZOSTALI SPECJALIŚCI	A	2866,72	4294,97	5141,66	4545,35	5136,67	5718,62	6072,67
		B	3133,26	5012,10	6028,48	5295,12	5300,79	5679,45	6155,95
		C	2728,89	3877,04	4661,79	4281,25	5001,69	5800,30	5877,16
	w tym:								
241	Specjaliści do spraw ekonomicznych i zarządzania	A	2835,25	4341,42	5150,25	4343,48	4874,57	5221,08	4757,57
		B	3067,87	5116,82	6207,47	5088,85	4955,27	5289,86	5082,01
		C	2721,45	3889,94	4597,90	4112,00	4807,21	5035,49	3916,77
242	Prawnicy	A	3031,09	4826,75	7046,50	7542,58	7647,87	8315,64	10516,88
		B	2917,37	4979,88	7221,96	8264,40	8301,14	8431,04	10260,80
		C	3103,09	4700,60	6920,73	7115,26	7159,41	8174,31	11016,36
243	Archiwiści, bibliotekoznawcy i specjaliści informacji naukowej	A	2020,20	2431,41	2941,09	3241,83	3688,57	4057,95	3530,93
		B	1874,11	2664,31	3216,80	3206,65	3345,84	4652,41	3738,07
		C	2114,73	2358,40	2869,92	3249,21	3807,25	3753,29	3269,75
244	Specjaliści nauk społecznych i pokrewnych	A	1873,98	3130,60	3852,64	3957,67	4546,12	4853,99	4771,87
		B	1842,81	3801,03	3893,25	4522,03	4870,28	4464,10	4704,80
		C	1882,82	2943,37	3844,07	3870,71	4496,72	5184,36	4837,65
245	Specjaliści kultury i sztuki	A	3904,94	4623,64	5443,21	4850,12	5253,47	5224,44	6882,40
		B	4102,88	5164,32	5516,14	5156,63	5582,00	4567,19	8343,26
		C	3603,40	4132,62	5353,61	4560,21	4515,25	7422,12	3641,10
247	Specjaliści administracji publicznej	A	2556,91	4000,42	4580,49	4717,90	5649,86	6013,44	6965,75
		B	2964,64	4398,33	5066,59	5098,83	5733,86	6166,44	6525,64
		C	2373,67	3813,91	4322,13	4545,73	5565,13	5621,32	8212,75

3. TECHNICZY I INNY ŚREDNI PERSONEL

3	<u>RAZEM</u>	A	2315,55	3214,05	3620,60	3391,44	3693,06	3753,49	3228,46
		B	2520,85	3638,04	4354,60	3918,81	3797,50	3776,86	3348,17
		C	2149,83	2879,65	3157,15	3164,24	3558,08	3684,08	2915,12

TABL. 9. PRZECIĘTNE WYNAGRODZENIA BRUTTO PRACOWNIKÓW ZATRUDNIONYCH WEDŁUG WIEKU,
GRUP ZAWODÓW: WIELKICH, DUŻYCH I ŚREDNICH ORAZ PŁCI ZA PAŹDZIERNIK 2008 ROKU (cd.)

WYSZCZEGÓLNIENIE	Wiek :						
	do 24 lat	25 - 34	35 - 44	45 - 54	55 - 59	60 - 64	65 lat i więcej
A - ogółem							
B - mężczyźni							
C - kobiety							
	w złotych						

3. TECHNICY I INNY ŚREDNI PERSONEL (cd.)

31 ŚREDNI PERSONEL TECHNICZNY	A	2490,17	3464,40	3930,78	3715,82	3888,80	3915,14	3388,18
	B	2621,17	3675,42	4351,54	4080,37	3953,08	3957,18	3407,01
	C	2085,88	2776,03	2871,32	3045,93	3465,27	3332,43	2500,00
311 Technicy	A	2434,80	3482,02	3995,86	3808,54	4050,41	4085,22	4034,18
	B	2522,46	3681,09	4412,64	4174,46	4147,08	4133,73	4103,91
	C	2092,33	2742,57	2843,00	3078,74	3465,37	3349,17	2500,00
312 Techniczny personel obsługi komputerów i pokrewni	A	2809,39	3443,70	3925,61	3641,89	3120,79	5278,62	-
	B	2783,07	3509,77	3993,14	3690,16	3145,04	6131,27	-
	C	3034,39	3057,95	3670,90	3587,02	3033,11	3137,53	-
313 Operatorzy sprzętu optycznego i elektronicznego	A	3278,63	4739,83	5978,59	5146,38	5370,51	3384,51	6479,94
	B	3544,81	4879,43	6121,20	5512,30	5447,23	3620,51	6479,94
	C	1609,46	3275,29	4025,03	3743,91	4794,37	1833,63	-
314 Pracownicy transportu morskiego, żeglugi śródlądowej i lotnictwa	A	3219,49	5959,69	8545,56	6319,38	5573,16	7675,48	3244,50
	B	3343,50	6607,21	8819,85	6176,78	5281,30	7119,66	3244,50
	C	3034,19	4508,93	7419,19	7297,20	8420,40	15827,52	-
315 Inspektorzy bezpieczeństwa i jakości	A	2241,72	3081,84	3165,61	3165,75	3230,10	3244,49	2707,40
	B	2527,39	3352,60	3537,91	3453,83	3241,14	3255,77	2707,40
	C	1867,72	2620,90	2620,48	2766,14	3122,19	3052,59	-
32 ŚREDNI PERSONEL W ZAKRESIE NAUK BIOLOGICZNYCH I OCHRONY ZDROWIA	A	1975,16	2385,84	2778,32	2873,43	3333,41	3821,16	3190,83
	B	2209,64	2675,60	3459,14	3681,34	3871,26	4139,67	3470,12
	C	1864,83	2253,98	2532,18	2660,26	2899,95	2934,35	2620,61
321 Technicy nauk biologicznych i rolniczych	A	2137,93	2724,40	3046,10	3148,65	3715,81	4420,16	3106,90
	B	2269,68	3209,66	3822,66	4073,66	4080,36	4634,88	3333,16
	C	1938,64	2257,56	2477,93	2656,79	3133,98	3064,91	2500,11
322 Średni personel ochrony zdrowia	A	1931,29	2293,09	2630,06	2675,88	2761,17	2862,76	3295,42
	B	2169,70	2403,95	2983,03	2788,05	2879,95	2853,46	3677,31
	C	1854,36	2253,30	2553,30	2662,09	2732,57	2873,33	2722,58
33 NAUCZYCIELE PRAKTYCZNEJ NAUKI ZAWODU I INSTRUKTORZY	A	1622,97	2312,88	2727,77	2843,39	2754,40	2944,41	2303,98
	B	1719,82	2425,61	2895,06	2912,66	2693,96	2955,45	2315,61
	C	1582,39	2177,19	2427,50	2667,30	3039,08	2881,52	2288,16
34 PRACOWNICY POZOSTAŁYCH SPECJALNOŚCI	A	2306,16	3213,24	3648,35	3345,60	3599,16	3609,75	3143,89
	B	2487,82	3712,24	4598,71	3734,81	3446,99	3414,85	3291,21
	C	2207,45	2957,45	3318,49	3283,14	3659,51	3833,68	2990,67

TABL. 9. PRZECIĘTNE WYNAGRODZENIA BRUTTO PRACOWNIKÓW ZATRUDNIONYCH WEDŁUG WIEKU,
GRUP ZAWODÓW: WIELKICH, DUŻYCH I ŚREDNICH ORAZ PŁCI ZA PAŹDZIERNIK 2008 ROKU (cd.)

WYSZCZEGÓLNIENIE	Wiek :						
	do 24 lat	25 - 34	35 - 44	45 - 54	55 - 59	60 - 64	65 lat i więcej
A - ogółem							
B - mężczyźni							
C - kobiety							
	w złotych						

3. TECHNICZY I INNY ŚREDNI PERSONEL (dok.)

341 Pracownicy do spraw finansowych i handlowych	A	2432,59	3608,22	4449,69	3528,08	3461,35	2966,36	2530,46
	B	2498,38	3921,36	5012,07	3848,33	3216,42	3040,55	2686,94
	C	2365,86	3186,26	3744,14	3337,84	3838,54	2457,59	1725,69
342 Agenci biur pomagających w prowadzeniu działalności gospodarczej i pośrednicy handlowi	A	2526,45	3299,89	3354,70	3518,63	3494,08	3120,99	1500,00
	B	2961,35	3573,29	3699,22	4005,67	3573,14	3944,28	1500,00
	C	2145,30	3076,24	3109,66	3255,59	3388,85	1766,91	-
343 Średni personel biurowy	A	2180,18	2996,80	3377,35	3351,15	3718,42	3886,70	3401,20
	B	2396,79	3240,93	3813,45	3503,43	3587,51	3562,22	3649,79
	C	2127,03	2955,34	3333,57	3341,51	3744,35	4067,07	3245,91
344 Urzędnicy do spraw podatków, cel i pokrewni	A	2388,13	3097,28	3676,68	3856,43	4140,33	4655,09	4756,43
	B	2390,82	3381,31	4316,11	4582,97	4747,72	4707,17	4756,43
	C	2387,79	3031,58	3559,59	3780,70	3970,83	4565,62	-
346 Pracownicy pomocy społecznej i pracy socjalnej	A	1759,20	2138,43	2350,55	2390,33	2415,62	2650,09	1140,00
	B	1696,41	2153,93	2456,52	2201,56	2403,69	1794,86	-
	C	1769,40	2136,83	2339,72	2398,77	2417,14	2964,26	1140,00
347 Pracownicy działalności artystycznej, rozrywki i sportu	A	2246,38	2903,06	3240,11	2709,22	3075,39	3211,13	4386,81
	B	2205,36	3262,92	3986,59	2855,34	3139,81	2895,22	4386,81
	C	2288,33	2589,64	2732,15	2588,40	2958,72	5797,61	-
348 Pracownicy archiwów, bibliotek i informacji naukowej	A	1703,90	2079,08	2490,75	2606,14	2774,01	2968,50	2296,93
	B	2051,28	2308,51	2568,38	2928,52	2644,47	2279,77	2717,29
	C	1554,90	2028,41	2482,53	2583,12	2794,90	3170,69	1971,15

4. PRACOWNICY BIUROWI

4 <u>RAZEM</u>	A	2133,53	2619,27	2862,87	2903,17	3049,12	3139,72	2970,91
	B	2243,24	2755,83	3005,64	2917,10	2953,39	3148,18	3118,44
	C	2042,52	2529,46	2787,80	2898,44	3132,41	3124,77	2661,09
41 PRACOWNICY OBSŁUGI BIUROWEJ	A	2139,17	2636,71	2855,35	2875,78	3035,44	3132,64	3026,56
	B	2226,98	2727,63	2945,26	2857,47	2903,40	3120,06	3215,65
	C	2032,99	2560,39	2790,94	2883,77	3173,54	3155,79	2621,19
411 Sekretarki i operatorzy maszyn biurowych	A	2116,29	2648,24	2844,38	2808,05	3060,95	3040,39	3743,41
	B	2538,78	2568,00	2951,40	2077,86	3170,95	1855,18	1659,10
	C	2085,97	2654,94	2836,21	2848,53	3051,12	3152,00	4459,89
412 Pracownicy do spraw finansowo-statystycznych	A	2138,98	2797,02	2995,65	3025,37	3410,08	3044,17	1852,09
	B	2453,06	3485,40	3562,58	3305,00	3347,86	3774,62	-
	C	2078,50	2665,76	2951,53	3009,97	3419,27	2614,93	1852,09

TABL. 9. PRZECIĘTNE WYNAGRODZENIA BRUTTO PRACOWNIKÓW ZATRUDNIONYCH WEDŁUG WIEKU,
GRUP ZAWODÓW: WIELKICH, DUŻYCH I ŚREDNICH ORAZ PŁCI ZA PAŹDZIERNIK 2008 ROKU (cd.)

WYSZCZEGÓLNIENIE	Wiek :						
	do 24 lat	25 - 34	35 - 44	45 - 54	55 - 59	60 - 64	65 lat i więcej
A - ogółem							
B - mężczyźni							
C - kobiety							
	w złotych						

4. PRACOWNICY BIUROWI (dok.)

413	Pracownicy do spraw ewidencji materiałowej, transportu i produkcji	A	2188,26	2562,44	2689,65	2632,79	2754,08	2793,95	2315,68
		B	2205,66	2600,05	2787,49	2697,17	2757,81	2722,54	2409,12
		C	2060,31	2349,54	2410,41	2530,97	2736,15	3226,74	1918,24
414	Pracownicy poczty i pokrewni	A	2239,49	2545,63	2885,96	3191,10	3109,49	4286,38	2888,56
		B	2302,48	2580,45	2912,88	3090,39	3073,20	3648,52	2888,56
		C	2006,52	2396,82	2819,53	3321,57	3222,22	5848,79	-
419	Pracownicy obsługi biurowej gdzie indziej niesklasyfikowani	A	2063,55	2676,86	2964,36	2949,70	3180,63	3280,59	3537,04
		B	2260,48	3052,45	3437,44	3138,67	3070,88	3446,18	3929,71
		C	2000,22	2550,12	2846,61	2919,58	3234,85	3018,16	2749,61
42	PRACOWNICY OBROTU PIENIĘŻNEGO I OBSŁUGI KLIENTÓW	A	2119,58	2554,68	2886,46	2995,22	3132,44	3196,27	2368,51
		B	2342,94	3026,48	3688,10	3649,97	3792,68	3406,43	1977,38
		C	2056,24	2453,88	2781,30	2935,89	2982,08	2924,89	3031,25
421	Pracownicy obrotu pieniężnego	A	2141,54	2601,06	2988,43	3169,21	3243,36	3421,94	1598,98
		B	2350,95	3095,72	3769,83	3791,00	3945,74	3626,94	1486,51
		C	2080,61	2499,23	2879,25	3107,27	3064,77	3113,18	2136,33
422	Informatorzy, pracownicy biur podróży, recepcjoniści i telefoniści	A	2041,32	2362,09	2312,06	2194,93	2568,78	2266,32	3257,73
		B	2311,56	2778,75	2970,44	2439,31	2182,98	2072,51	3150,00
		C	1971,61	2259,15	2255,86	2182,46	2610,67	2400,67	3329,56

5. PRACOWNICY USŁUG OSOBISTYCH I SPRZEDAWCY

5	<u>RAZEM</u>	A	1759,76	1908,63	1910,08	1852,26	1716,01	1481,43	1609,62
		B	1882,35	2189,00	2350,58	2013,55	1665,72	1430,60	1542,01
		C	1701,10	1762,52	1727,87	1787,83	1822,15	1780,67	1767,42
51	PRACOWNICY USŁUG OSOBISTYCH I OCHRONY	A	1707,56	1839,77	2003,74	1930,32	1646,87	1455,41	1579,41
		B	1773,25	1958,41	2233,86	1959,45	1576,24	1414,95	1530,62
		C	1661,97	1708,33	1791,51	1908,78	1872,23	1815,10	1781,40
511	Stewardzi, konduktorzy i przewodnicy	A	2761,26	3238,47	3403,32	3392,88	3159,05	3279,01	-
		B	2641,87	3219,33	3401,58	3359,23	3018,46	3305,83	-
		C	2917,11	3265,59	3407,99	3496,72	3992,47	3154,63	-
512	Pracownicy usług domowych i gastronomicznych	A	1731,12	1731,42	1803,77	1917,51	1929,62	1784,84	1918,84
		B	1808,76	1905,25	2284,56	2245,60	2385,63	1699,57	1542,85
		C	1683,68	1635,42	1726,02	1890,07	1883,15	1802,59	1944,95

TABL. 9. PRZECIĘTNE WYNAGRODZENIA BRUTTO PRACOWNIKÓW ZATRUDNIONYCH WEDŁUG WIEKU,
GRUP ZAWODÓW: WIELKICH, DUŻYCH I ŚREDNICH ORAZ PŁCI ZA PAŹDZIERNIK 2008 ROKU (cd.)

WYSZCZEGÓLNIENIE	Wiek :						
	do 24 lat	25 - 34	35 - 44	45 - 54	55 - 59	60 - 64	65 lat i więcej
A - ogółem							
B - mężczyźni							
C - kobiety							
	w złotych						

5. PRACOWNICY USŁUG OSOBISTYCH I SPRZEDAWCY (dok.)

513	Pracownicy opieki osobistej i pokrewni	A	1613,98	1796,38	1948,92	1988,48	2099,84	1854,97	3661,17
		B	1648,48	1966,02	2202,39	2139,43	2177,30	2067,34	4927,52
		C	1607,33	1760,25	1881,20	1967,84	2072,78	1771,31	1704,08
514	Pozostali pracownicy usług osobistych	A	1239,68	1654,03	1798,26	2264,20	2699,84	2642,04	-
		B	1127,07	2155,44	2284,10	3516,00	2682,50	2608,42	-
		C	1248,40	1510,20	1594,15	1774,27	2740,45	2694,87	-
515	Pracownicy usług ochrony	A	1616,71	1894,27	2109,52	1800,20	1489,37	1385,18	1454,05
		B	1619,20	1901,87	2139,06	1819,80	1494,04	1383,66	1460,89
		C	1608,63	1837,92	1804,28	1644,11	1414,01	1510,90	1344,87
52	MODELKI, SPRZEDAWCY I DEMONSTRATORZY	A	1782,54	1935,76	1853,29	1768,12	1936,18	1686,88	1706,15
		B	1950,55	2365,59	2540,15	2197,17	2188,90	1649,82	1622,74
		C	1715,23	1776,41	1703,42	1701,17	1757,13	1724,94	1753,76
521	Modelki, modele i pokrewni	A	1235,54	1705,75	1436,79	1247,30	1165,00	-	-
		B	1345,07	2236,75	2513,81	-	-	-	-
		C	1126,00	1271,30	1220,58	1247,30	1165,00	-	-
522	Sprzedawcy i demonstratorzy	A	1782,79	1936,00	1854,71	1770,11	1939,25	1686,88	1706,15
		B	1951,03	2365,81	2540,23	2197,17	2188,90	1649,82	1622,74
		C	1715,41	1776,80	1705,09	1703,17	1761,17	1724,94	1753,76

6. ROLNICY, OGRODNICY, LEŚNICY I RYBACY

6	<u>RAZEM</u>	A	1795,66	1873,26	1957,00	2023,04	2104,50	2417,40	2147,14
		B	1768,28	1917,31	2089,36	2209,41	2131,79	2561,54	2147,14
		C	1923,51	1708,49	1751,68	1733,98	1960,66	1391,80	-
61	ROLNICY	A	1946,47	2282,48	2257,67	2292,11	2301,47	2130,56	-
		B	1892,58	2348,64	2447,23	2463,99	2328,91	2416,88	-
		C	2213,83	1951,29	1883,79	1899,78	2137,11	1200,00	-
611	Rolnicy produkcji roślinnej	A	1780,34	1851,58	1936,13	2019,16	1999,86	1900,00	-
		B	1841,25	1938,83	2135,96	2254,01	2131,78	2600,00	-
		C	1630,85	1514,78	1689,33	1731,05	1200,07	1200,00	-
612	Hodowcy zwierząt i pokrewni	A	1780,55	2173,53	2331,31	2330,94	2323,68	4572,00	-
		B	1715,54	2209,66	2466,46	2462,00	2265,01	4572,00	-
		C	2095,20	2028,71	2002,78	2008,16	2694,75	-	-

**TABL. 9. PRZECIĘTNE WYNAGRODZENIA BRUTTO PRACOWNIKÓW ZATRUDNIONYCH WEDŁUG WIEKU,
GRUP ZAWODÓW: WIELKICH, DUŻYCH I ŚREDNICH ORAZ PŁCI ZA PAŹDZIERNIK 2008 ROKU (cd.)**

WYSZCZEGÓLNIENIE	Wiek :						
	do 24 lat	25 - 34	35 - 44	45 - 54	55 - 59	60 - 64	65 lat i więcej
A - ogółem							
B - mężczyźni							
C - kobiety							
	w złotych						

6. ROLNICY, OGRODNICY, LEŚNICY I RYBACY (dok.)

613 Rolnicy produkcji roślinnej i zwierzęcej	A	2188,83	2900,43	2588,21	2477,31	2446,38	2132,18	-
	B	2099,93	2913,40	2739,59	2590,80	2525,69	2132,18	-
	C	2800,00	2689,22	2142,98	2025,14	2004,89	-	-
62 OGRODNICY	A	1846,81	1909,50	1897,87	1856,12	2004,97	2101,02	-
	B	1882,05	2096,16	2181,24	2136,44	2111,58	2159,33	-
	C	1761,17	1633,72	1703,67	1693,22	1875,10	1698,67	-
63 LEŚNICY I RYBACY	A	1468,91	1441,26	1664,05	1867,92	1983,91	3112,72	2147,14
	B	1468,91	1438,43	1661,42	1928,56	1983,91	3112,72	2147,14
	C	-	1668,24	1772,42	1383,41	-	-	-
w tym:								
631 Robotnicy leśni i pokrewni	A	1420,19	1340,17	1593,51	1759,56	1985,43	2615,03	-
	B	1420,19	1337,39	1588,19	1826,86	1985,43	2615,03	-
	C	-	1573,58	1772,42	1263,42	-	-	-
632 Rybacy śródlądowi	A	1942,55	2321,66	2154,96	2473,76	2114,85	3580,25	2147,14
	B	1942,55	2324,14	2154,96	2498,46	2114,85	3580,25	2147,14
	C	-	2188,88	-	2208,96	-	-	-

7. ROBOTNICY PRZEMYSŁOWI I RZEMIEŚNICY

7 <u>RAZEM</u>	A	2122,89	2490,59	2852,31	2760,22	2900,74	2628,68	2087,50
	B	2175,77	2650,08	3214,29	3012,77	2973,25	2671,99	2148,96
	C	1722,34	1727,43	1755,88	1774,23	1643,43	1550,76	1662,37
71 GÓRNICY I ROBOTNICY BUDOWLANI	A	2153,94	2584,48	3485,42	2980,22	2810,36	2435,54	1907,88
	B	2170,53	2596,96	3519,32	2995,88	2814,73	2435,54	1907,88
	C	1683,58	2045,59	2014,38	2091,12	2221,81	-	-
711 Górnicy i robotnicy obróbki kamienia	A	3200,33	4463,42	5658,18	5050,55	3828,71	2834,08	-
	B	3207,82	4473,55	5658,91	5060,05	3828,71	2834,08	-
	C	2068,23	2601,83	4118,99	2053,92	-	-	-
712 Robotnicy budowlani robót stanu surowego i pokrewni	A	2051,39	2325,47	2482,17	2590,91	2743,25	2229,50	2153,05
	B	2054,33	2326,42	2484,95	2594,90	2745,12	2229,50	2153,05
	C	1574,47	2192,99	2294,02	2223,62	2292,47	-	-

**TABL. 9. PRZECIĘTNE WYNAGRODZENIA BRUTTO PRACOWNIKÓW ZATRUDNIONYCH WEDŁUG WIEKU,
GRUP ZAWODÓW: WIELKICH, DUŻYCH I ŚREDNICH ORAZ PŁCI ZA PAŹDZIERNIK 2008 ROKU (cd.)**

WYSZCZEGÓLNIENIE	Wiek :						
	do 24 lat	25 - 34	35 - 44	45 - 54	55 - 59	60 - 64	65 lat i więcej
A - ogółem							
B - mężczyźni							
C - kobiety							
	w złotych						

7. ROBOTNICY PRZEMYSŁOWI I RZEMIEŚLNICY (cd.)

713 Robotnicy budowlani robót wykończeniowych i pokrewni	A	2027,53	2288,53	2674,49	2766,77	2835,47	2703,52	1629,00
	B	2051,65	2305,93	2719,02	2784,52	2844,31	2703,52	1629,00
	C	1697,77	1940,39	1751,67	1894,44	1953,02	-	-
714 Malarze, pracownicy czyszczący konstrukcje budowlane i pokrewni	A	2148,59	2609,25	2713,72	2608,47	2829,76	2377,31	1126,00
	B	2173,24	2619,54	2735,99	2633,85	2832,93	2377,31	1126,00
	C	1648,19	2243,37	2307,45	2214,37	2672,37	-	-
72 ROBOTNICY OBRÓBKII METALI I MECHANICY MASZYN I URZĄDZEŃ	A	2382,62	2994,05	3372,08	3184,43	3171,25	3046,48	2224,45
	B	2400,51	3023,54	3424,41	3217,71	3176,35	3045,42	2214,24
	C	1917,98	2129,48	2166,45	2316,19	2478,22	3348,92	2500,00
721 Formierze odlewniczy, spawacze, blacharze, monterzy konstrukcji metalowych i pokrewni	A	2515,84	3079,48	3327,75	3329,31	3443,73	3273,10	2434,10
	B	2544,05	3104,59	3379,32	3365,52	3451,22	3273,10	2390,79
	C	1742,72	1829,45	1961,58	2066,22	1816,92	-	2500,00
722 Kowale, ślusarze i pokrewni	A	2286,94	2780,16	3015,63	2992,81	3030,70	2830,42	2048,95
	B	2293,40	2799,83	3056,37	3012,64	3033,98	2826,27	2048,95
	C	1950,23	1969,45	2069,71	2358,99	2156,09	4604,56	-
723 Mechanicy maszyn i urządzeń	A	2377,66	3148,52	3673,09	3256,61	3076,01	2693,60	2497,61
	B	2383,66	3151,96	3694,36	3263,75	3073,88	2693,60	2497,61
	C	1705,32	2901,32	2551,44	2857,29	3611,90	-	-
724 Elektrycy	A	2444,10	3177,41	3680,92	3396,78	3343,06	3384,16	2111,62
	B	2462,24	3202,92	3708,95	3431,58	3350,68	3388,36	2111,62
	C	1864,17	2182,31	2509,15	2535,59	2735,98	2900,48	-
725 Monterzy elektronicy i pokrewni	A	2227,02	2520,74	2715,87	2787,38	2840,86	3356,86	2036,20
	B	2305,99	2681,68	2963,52	3099,38	2906,05	3356,86	2036,20
	C	2036,74	2130,38	2078,01	1948,14	2059,24	-	-
73 ROBOTNICZY ZAWODÓW PRECYZYJNYCH, CERAMICY, WYTWÓRCY WYROBÓW GALANTERYJNYCH, ROBOTNICZY POLIGRAFICZNI I POKREWNI	A	1839,26	2174,50	2272,84	2161,42	2277,03	2181,48	1853,02
	B	1958,73	2393,74	2618,32	2491,84	2616,50	2350,08	2092,66
	C	1613,76	1844,07	2032,13	1918,01	1526,69	1169,94	1116,37
731 Robotnicy produkcji wyrobów precyzyjnych z metalu i materiałów pokrewnych	A	1842,29	2606,12	2811,39	2842,66	3301,53	3399,35	2111,44
	B	2085,55	3226,03	3261,20	3054,06	3393,40	3399,35	2111,44
	C	1283,63	1723,15	2202,63	2226,99	1300,00	-	-
732 Ceramicy, szklarze i pokrewni	A	2039,80	2140,08	2232,56	2185,74	2437,13	3177,34	4420,00
	B	2103,33	2313,01	2572,02	2514,96	2631,98	3177,34	4420,00
	C	1766,50	1863,74	1940,17	1938,13	1632,29	-	-

TABL. 9. PRZECIĘTNE WYNAGRODZENIA BRUTTO PRACOWNIKÓW ZATRUDNIONYCH WEDŁUG WIEKU,
GRUP ZAWODÓW: WIELKICH, DUŻYCH I ŚREDNICH ORAZ PŁCI ZA PAŹDZIERNIK 2008 ROKU (cd.)

WYSZCZEGÓLNIENIE	Wiek :						
	do 24 lat	25 - 34	35 - 44	45 - 54	55 - 59	60 - 64	65 lat i więcej
A - ogółem							
B - mężczyźni							
C - kobiety							
	w złotych						

7. ROBOTNICY PRZEMYSŁOWI I RZEMIEŚLNICY (dok.)

733 Wytwórcy wyrobów galanteryjnych, pamiątkarskich i pokrewni	A	1309,04	1690,45	1674,32	1585,11	1665,84	-	-
	B	1217,05	1747,73	1967,10	1737,34	-	-	-
	C	1309,69	1687,30	1640,02	1580,53	1665,84	-	-
734 Robotnicy poligraficzni i pokrewni	A	1759,76	2162,27	2291,78	2023,80	1811,79	1362,94	1746,99
	B	1737,72	2286,35	2490,88	2157,37	2085,40	1424,70	1990,23
	C	1796,30	1918,10	2189,28	1939,41	1488,25	1169,94	1116,37
74 POZOSTALI ROBOTNICZY PRZEMYSŁOWI I RZEMIEŚLNICY	A	1799,77	1892,32	1859,00	1819,19	1872,81	1632,41	1987,07
	B	1832,33	2043,95	2128,27	2052,85	2037,09	1672,12	2184,74
	C	1703,13	1668,03	1689,80	1694,96	1546,99	1487,05	1619,70
741 Robotnicy w przetwórstwie spożywczym	A	1795,76	1967,54	2024,12	2000,18	1992,02	1492,37	2528,96
	B	1820,29	2047,88	2133,93	2057,23	2088,34	1507,21	2721,23
	C	1725,81	1810,31	1920,58	1963,68	1793,09	1461,42	1512,69
742 Robotnicy obróbki drewna, stolarze meblowi i pokrewni	A	1827,52	1975,59	2039,19	2032,27	2027,85	1725,25	1459,65
	B	1833,24	2011,38	2104,77	2090,02	2058,88	1724,75	1565,81
	C	1785,62	1759,02	1827,29	1859,28	1672,11	1746,99	1126,00
743 Robotnicy produkcji wyrobów włókienniczych, odzieży i pokrewni	A	1770,39	1747,85	1656,19	1589,43	1521,78	1697,18	2123,37
	B	1905,35	2248,44	2273,45	2026,54	2001,19	1863,96	2606,59
	C	1650,34	1597,37	1581,70	1541,48	1394,17	1465,78	1859,10
744 Robotnicy obróbki skóry	A	1573,68	1574,58	1657,88	1603,81	1510,49	1529,22	-
	B	1669,76	1719,23	1873,59	1686,05	1570,32	1512,15	-
	C	1465,91	1445,89	1593,49	1570,50	1364,08	1788,81	-

8. OPERATORZY I MONTERZY MASZYN I URZĄDZEŃ

8 <u>RAZEM</u>	A	2210,67	2596,27	2791,14	2872,18	2955,87	2770,46	2093,44
	B	2281,11	2698,61	2959,93	3003,63	2983,78	2806,55	2112,77
	C	1897,71	2084,41	2217,62	2316,83	2218,58	1708,05	1394,02
81 OPERATORZY MASZYN I URZĄDZEŃ WYDOBYWCZYCH I PRZETWÓRCZYCH	A	2326,45	2824,45	3292,46	3312,69	3262,89	3044,16	2073,48
	B	2380,68	2935,91	3461,42	3416,54	3292,34	3063,63	2073,48
	C	1863,45	2031,88	2287,71	2606,43	2347,20	1709,61	-
811 Operatorzy maszyn i urządzeń wydobywczych i pokrewni	A	2742,10	3822,69	4458,48	4233,16	3599,66	3487,81	1860,00
	B	2742,10	3870,10	4546,28	4298,23	3595,11	3487,81	1860,00
	C	-	2581,71	3606,75	3693,27	3834,45	-	-
812 Operatorzy maszyn i urządzeń hutniczych i pokrewni	A	2537,97	3049,68	3338,12	3324,21	3336,91	3336,47	-
	B	2546,19	3067,13	3435,04	3462,49	3375,05	3336,47	-
	C	1685,30	2313,68	2414,63	2407,90	2298,06	-	-

**TABL. 9. PRZECIĘTNE WYNAGRODZENIA BRUTTO PRACOWNIKÓW ZATRUDNIONYCH WEDŁUG WIEKU,
GRUP ZAWODÓW: WIELKICH, DUŻYCH I ŚREDNICH ORAZ PŁCI ZA PAŹDZIERNIK 2008 ROKU (cd.)**

WYSZCZEGÓLNIENIE	Wiek :						
	do 24 lat	25 - 34	35 - 44	45 - 54	55 - 59	60 - 64	65 lat i więcej
A - ogółem							
B - mężczyźni							
C - kobiety							
	w złotych						

8. OPERATORZY I MONTERZY MASZYN I URZĄDZEŃ (cd.)

813	Operatorzy urządzeń do produkcji wyrobów szklanych, ceramicznych i pokrewni	A	2198,23	2551,61	2568,19	2573,48	2663,13	3009,52	-	
			B	2211,44	2590,08	2676,85	2677,61	2705,41	3009,52	-
			C	1945,72	2314,64	2139,33	2230,05	2049,25	-	-
814	Operatorzy maszyn i urządzeń do obróbki drewna i produkcji papieru	A	2091,68	2291,69	2419,73	2304,96	2149,17	1866,87	-	
			B	2124,59	2328,25	2522,91	2345,63	2239,53	1866,87	-
			C	1778,98	1965,35	2075,51	2149,95	1412,36	-	-
815	Operatorzy urządzeń przemysłu chemicznego	A	2463,51	2970,60	3338,46	3516,60	4033,14	3685,90	3000,09	
			B	2513,32	3085,88	3549,87	3742,03	4129,91	3685,90	3000,09
			C	2029,14	2165,01	2253,62	2532,10	2409,33	-	-
816	Operatorzy urządzeń energetycznych i pokrewni	A	2284,83	2856,91	3300,26	3098,04	2981,17	2840,90	1926,69	
			B	2295,80	2885,75	3331,57	3115,62	2987,69	2867,72	1926,69
			C	1259,00	2002,93	2569,06	2791,29	2480,42	1709,61	-
817	Operatorzy zautomatyzowanych linii produkcyjnych i robotów przemysłowych w przemyśle elektromaszynowym	A	2034,36	2279,14	2097,14	2298,53	3315,66	3133,92	-	
			B	2225,16	2775,42	2832,50	3062,50	3482,88	3133,92	-
			C	1834,63	1809,71	1800,69	1869,49	2137,17	-	-
82	OPERATORZY I MONTERZY MASZYN	A	2202,68	2583,59	2593,03	2601,20	2834,37	2483,13	1712,65	
			B	2315,62	2790,52	2942,67	2936,08	2926,18	2576,51	1743,80
			C	1895,76	2075,83	2150,75	2177,16	2156,03	1672,88	1394,02
821	Operatorzy maszyn do produkcji wyrobów z metali i minerałów	A	2346,36	2799,50	2863,45	2922,34	2913,81	2537,11	1404,81	
			B	2378,07	2879,80	3057,43	3083,44	2942,11	2631,19	1404,81
			C	2007,08	2187,54	2189,23	2410,31	2002,18	1300,00	-
822	Operatorzy maszyn i urządzeń do produkcji wyrobów chemicznych	A	2298,83	2711,91	2822,55	2862,35	3129,52	3115,17	1340,07	
			B	2433,07	2887,39	2997,59	3040,27	3137,65	3360,47	1340,07
			C	1968,94	2192,00	2604,78	2650,76	3080,20	2204,04	-
823	Operatorzy maszyn do produkcji wyrobów z gumy i tworzyw sztucznych	A	2021,90	2373,66	2389,29	2351,19	2321,66	2012,87	1987,29	
			B	2107,30	2515,59	2670,94	2605,09	2402,43	2064,17	1987,29
			C	1804,86	1989,03	2018,02	2027,54	1838,98	1126,00	-
824	Operatorzy maszyn do produkcji wyrobów z drewna	A	2038,55	2322,07	2205,34	2134,90	2445,27	1347,92	-	
			B	2015,27	2376,91	2313,77	2215,99	2440,50	1347,92	-
			C	2164,82	2056,36	1875,34	1896,41	2625,78	-	-
825	Operatorzy maszyn poligraficznych i papierniczo-przetwórczych	A	2373,56	3040,04	3067,73	2825,48	3145,17	2284,35	1318,68	
			B	2465,36	3211,63	3333,01	3097,76	3198,48	2334,77	1374,22
			C	1626,18	1923,10	1974,14	2082,50	2720,64	1276,00	1160,00

**TABL. 9. PRZECIĘTNE WYNAGRODZENIA BRUTTO PRACOWNIKÓW ZATRUDNIONYCH WEDŁUG WIEKU,
GRUP ZAWODÓW: WIELKICH, DUŻYCH I ŚREDNICH ORAZ PŁCI ZA PAŹDZIERNIK 2008 ROKU (cd.)**

WYSZCZEGÓLNIENIE	Wiek :						
	do 24 lat	25 - 34	35 - 44	45 - 54	55 - 59	60 - 64	65 lat i więcej
A - ogółem							
B - mężczyźni							
C - kobiety							
	w złotych						

8. OPERATORZY I MONTERZY MASZYN I URZĄDZEŃ (dok.)

826	<i>Operatorzy maszyn w przemyśle włókienniczym</i>	A	1780,02	2038,77	2128,87	2062,91	2172,57	1969,37	-
		B	1887,97	2141,90	2248,85	2132,61	2274,55	2011,39	-
		C	1600,23	1942,08	2064,86	2025,08	1984,86	1641,60	-
827	<i>Operatorzy maszyn i urządzeń przemysłu spożywczego</i>	A	2170,49	2472,37	2595,23	2423,02	2521,42	2762,31	2252,00
		B	2216,45	2597,69	2826,54	2613,00	2522,34	2943,51	2252,00
		C	2017,97	2097,84	2333,12	2270,65	2517,76	1909,13	-
828	<i>Monterzy</i>	A	2144,81	2419,40	2443,36	2660,36	3137,96	2719,16	2178,31
		B	2332,42	2742,99	2924,77	3212,17	3301,80	2876,98	2419,41
		C	1895,51	2067,12	2097,92	2132,09	1997,92	1626,12	1503,23
829	<i>Operatorzy maszyn gdzie indziej niesklasyfikowani</i>	A	2396,57	2856,49	2869,02	2647,75	2519,78	1655,15	1591,86
		B	2523,87	3066,50	3342,94	2954,16	2588,75	1672,11	1591,86
		C	2083,48	2303,80	2298,13	2195,47	1988,58	1421,08	-
83	<i>KIEROWCY I OPERATORZY POJAZDÓW</i>	A	2164,04	2510,19	2736,78	2848,32	2875,12	2778,15	2303,22
		B	2166,25	2512,51	2744,33	2856,19	2877,91	2788,72	2303,22
		C	2059,32	2397,44	2617,67	2719,58	2423,01	1842,07	-
831	<i>Maszyniści kolejowi, dyżurni ruchu i pokrewni</i>	A	2237,38	3062,50	3155,66	3328,14	3669,40	5012,09	-
		B	2257,69	3167,46	3412,23	3520,48	3695,21	5012,09	-
		C	2097,34	2392,09	2627,54	2636,14	2536,67	-	-
832	<i>Kierowcy pojazdów</i>	A	2007,85	2323,81	2555,38	2627,85	2674,58	2693,45	2315,94
		B	2007,26	2321,68	2554,65	2620,19	2675,59	2701,70	2315,94
		C	2080,24	2556,67	2645,28	3664,25	2035,26	1578,70	-
833	<i>Operatorzy pojazdów wolnobieżnych i pokrewni</i>	A	2454,02	2968,36	3056,86	3049,60	2974,73	2801,79	1903,03
		B	2469,74	2992,98	3089,36	3077,09	2979,93	2822,38	1903,03
		C	2041,10	2278,29	2576,54	2658,09	2451,45	2131,77	-
834	<i>Marynarze i pokrewni</i>	A	2040,45	2705,86	2822,07	3121,58	3272,08	7106,66	6128,14
		B	2040,45	2705,86	2822,07	3121,58	3272,08	7106,66	6128,14
		C	-	-	-	-	-	-	-

9. PRACOWNICY PRZY PRACACH PROSTYCH

9	<u>RAZEM</u>	A	2077,39	2062,62	1883,07	1828,13	1836,88	1716,63	1640,75
		B	2234,20	2363,57	2257,11	2106,47	1945,47	1742,33	1642,73
		C	1661,92	1646,46	1683,22	1702,30	1683,95	1637,82	1634,49

TABL. 9. PRZECIĘTNE WYNAGRODZENIA BRUTTO PRACOWNIKÓW ZATRUDNIONYCH WEDŁUG WIEKU,
GRUP ZAWODÓW: WIELKICH, DUŻYCH I ŚREDNICH ORAZ PŁCI ZA PAŹDZIERNIK 2008 ROKU (dok.)

WYSZCZEGÓLNIENIE	Wiek :						
	do 24 lat	25 - 34	35 - 44	45 - 54	55 - 59	60 - 64	65 lat i więcej
A - ogółem							
B - mężczyźni							
C - kobiety							
	w złotych						

9. PRACOWNICY PRZY PRACACH PROSTYCH (dok.)

91	PRACOWNICY PRZY PRACACH PROSTYCH W HANDLU I USŁUGACH	A	1623,53	1659,63	1677,34	1704,57	1719,98	1625,41	1608,39
		B	1745,58	1902,62	1898,00	1855,35	1769,75	1629,95	1602,33
		C	1510,24	1520,29	1615,87	1661,07	1666,89	1613,26	1626,43
	w tym:								
913	Pomoce domowe, sprzątaczk i praczki	A	1517,85	1532,02	1598,51	1637,60	1638,65	1558,04	1577,84
		B	1570,16	1729,66	1721,23	1706,37	1692,74	1591,19	1543,05
		C	1503,56	1501,88	1590,78	1634,01	1628,60	1544,47	1586,73
914	Gospodarze budynków, zmywacze szyb i pokrewni	A	1793,06	1847,46	1903,06	1916,06	1921,44	1863,40	1715,92
		B	1808,66	1925,19	1998,59	1985,43	1935,25	1830,08	1756,20
		C	1600,38	1599,08	1761,70	1823,03	1862,48	2062,00	1531,53
915	Gońcy, багаżowi, portierzy i pokrewni	A	1640,12	1735,53	1778,10	1749,36	1708,21	1574,43	1586,80
		B	1705,42	1825,68	1824,45	1759,14	1689,55	1565,33	1567,08
		C	1515,88	1591,60	1727,42	1739,36	1783,10	1666,94	1848,64
916	Ładowacze nieczystości i pokrewni	A	1922,71	2176,97	2084,25	2046,82	1928,16	1825,60	1833,94
		B	1954,00	2216,17	2197,01	2143,06	1975,15	1813,43	1833,94
		C	1727,68	1785,83	1713,49	1717,26	1600,42	2201,81	-
92	ROBOTNICZY POMOCNICZY W ROLNICTWIE, RYBOŁÓWSTWIE I POKREWNI	A	1983,24	2150,26	2087,22	2068,77	2097,65	1981,81	2520,03
		B	2057,95	2267,54	2163,10	2155,92	2125,11	1886,72	2520,03
		C	1672,70	1980,02	1966,92	1943,39	1976,45	2473,10	-
93	ROBOTNICZY POMOCNICZY W GÓRNICTWIE, PRZEMYSŁE, BUDOWNICTWIE I TRANSPORCIE	A	2228,32	2337,77	2269,53	2264,44	2277,27	2233,78	1921,34
		B	2335,09	2525,94	2519,62	2441,83	2359,71	2261,81	1936,78
		C	1792,12	1831,37	1915,27	1985,42	1855,13	1971,47	1821,29
931	Robotnicy pomocniczy w górnictwie i budownictwie	A	2629,52	2737,90	2632,72	2519,80	2479,44	2433,17	2021,83
		B	2634,17	2742,03	2636,98	2514,08	2471,77	2453,60	2021,83
		C	1952,19	1901,29	2300,06	2841,30	3207,93	1940,10	-
932	Robotnicy przy pracach prostych w przemyśle	A	1991,41	2051,57	2041,74	2069,10	2049,87	2048,54	1843,34
		B	2118,79	2283,03	2323,29	2275,87	2161,76	2048,62	1853,33
		C	1779,31	1823,23	1898,28	1944,92	1805,72	2048,17	1821,29
933	Robotnicy pomocniczy transportu i taragarze	A	2145,19	2421,00	2492,43	2508,49	2439,77	2247,09	1485,03
		B	2149,17	2461,35	2574,02	2565,03	2489,39	2301,25	1485,03
		C	2058,95	1977,05	2120,55	2296,49	1965,75	1200,00	-

TABL. 10. PRZECIĘTNE WYNAGRODZENIA BRUTTO PRACOWNIKÓW ZATRUDNIONYCH WEDŁUG STAŻU PRACY,
GRUP ZAWODÓW: WIELKICH, DUŻYCH I ŚREDNICH ORAZ PŁCI ZA PAŹDZIERNIK 2008 ROKU

WYSZCZEGÓLNIENIE	Staż pracy :						
	do 1,9 roku	2,0 - 4,9	5,0 - 9,9	10,0 - 14,9	15,0 - 19,9	20,0 lat i więcej	
	w złotych						
A - ogółem							
B - mężczyźni							
C - kobiety							
0 OGÓŁEM	A	2310,79	2761,52	3229,10	3485,65	3435,59	3446,72
	B	2510,73	3013,53	3594,87	3906,64	3871,04	3755,17
	C	2106,85	2474,29	2830,31	3046,07	3035,98	3125,01

1. PRZEDSTAWICIELE WŁADZ PUBLICZNYCH, WYŻSI URZĘDNIICY I KIEROWNICY

1 RAZEM	A	6170,12	5573,98	6817,18	8196,82	8310,50	6999,67
	B	7633,19	6460,43	7545,39	9172,23	9467,30	8005,99
	C	4296,65	4371,24	5634,99	6608,07	6556,57	5677,41
<i>w tym:</i>							
12 KIEROWNICY DUŻYCH I ŚREDNICH ORGANIZACJI	A	6208,49	5605,17	6823,58	8219,06	8324,44	6965,64
	B	7655,26	6484,40	7552,65	9197,01	9485,14	7971,12
	C	4337,03	4397,45	5642,89	6619,62	6557,56	5657,40
121 Dyrektorzy generalni, wykonawczy, prezesi i ich zastępcy	A	13727,16	8946,99	9902,59	11968,25	11407,63	9435,69
	B	15072,58	10337,99	10569,66	12730,19	13105,30	10807,95
	C	9547,26	6080,46	8094,51	9875,27	7981,04	6895,92
122 Kierownicy wewnętrznych jednostek organizacyjnych działalności podstawowej	A	3946,90	4287,27	5344,86	6061,98	6300,84	5366,97
	B	4653,60	5084,63	6042,92	7077,08	7056,14	5922,88
	C	3339,15	3402,65	4343,60	4674,77	5244,88	4717,72
123 Kierownicy pozostałych wewnętrznych jednostek organizacyjnych	A	5192,08	5438,95	6559,31	7371,35	7177,60	5766,50
	B	5879,41	5905,64	7076,14	7966,58	7728,87	6101,20
	C	4255,76	4780,29	5800,91	6534,77	6455,71	5421,43
13 KIEROWNICY MAŁYCH PRZEDSIĘBIORSTW	A	4900,00	4073,47	4334,40	5331,38	5516,94	6501,67
	B	4900,00	4187,59	4734,31	4583,02	4041,65	7354,88
	C	-	3700,00	2313,28	6835,09	7034,39	4143,71

2. SPECJALIŚCI

2 RAZEM	A	2822,64	3488,65	3954,53	4323,79	4192,41	4243,32
	B	3363,45	4133,47	4783,93	5281,50	5148,96	5306,88
	C	2475,49	3016,72	3411,02	3795,90	3822,68	3846,26
21 SPECJALIŚCI NAUK FIZYCZNYCH, MATEMATYCZNYCH I TECHNICZNYCH	A	3528,59	4472,60	5257,53	5702,29	5812,96	5498,45
	B	3683,40	4640,41	5486,50	5902,28	6153,37	5799,09
	C	2968,03	3774,37	4222,57	4751,04	4352,93	4598,88
211 Fizycy, chemicy i pokrewni	A	2728,03	3235,52	3680,68	4335,70	4036,50	4301,55
	B	3036,12	3489,96	3905,61	4817,01	4413,66	4492,47
	C	2600,25	3041,04	3456,25	3888,52	3533,13	4070,86

TABL. 10. PRZECIĘTNE WYNAGRODZENIA BRUTTO PRACOWNIKÓW ZATRUDNIONYCH WEDŁUG STAŻU PRACY,
GRUP ZAWODÓW: WIELKICH, DUŻYCH I ŚREDNICH ORAZ PŁCI ZA PAŹDZIERNIK 2008 ROKU (cd.)

WYSZCZEGÓLNIENIE	Staż pracy :					
	do 1,9 roku	2,0 - 4,9	5,0 - 9,9	10,0 - 14,9	15,0 - 19,9	20,0 lat i więcej
A - ogółem						
B - mężczyźni						
C - kobiety						
w złotych						

2. SPECJALIŚCI (cd.)

212	Matematycy, statystycy i pokrewni	A	2476,84	3074,24	4126,10	3660,27	3626,63	3824,54
		B	2985,25	2884,46	4914,44	4699,52	3422,50	4370,41
		C	2279,98	3183,10	3811,61	3364,32	3648,36	3699,39
213	Informatycy	A	4012,19	5135,27	5813,49	6451,79	6124,89	5786,70
		B	4034,07	5144,06	5889,33	6429,58	6287,52	5966,28
		C	3839,35	5065,47	5196,92	6616,07	5198,57	5425,68
214	Inżynierowie i pokrewni	A	3257,26	4105,43	4945,83	5358,43	5815,14	5581,92
		B	3407,76	4295,96	5207,76	5591,01	6156,38	5841,15
		C	2800,49	3452,35	3957,50	4251,50	4213,40	4540,43
22	SPECJALIŚCI NAUK PRZYRODNICZYCH I OCHRONY ZDROWIA	A	2534,59	3140,18	3512,28	3705,49	3767,24	3781,64
		B	2740,66	3606,21	4494,90	5516,98	6115,57	6189,84
		C	2465,81	2968,64	3196,29	3342,96	3422,01	3439,69
221	Specjaliści nauk biologicznych	A	2289,09	2608,21	3063,52	3498,05	3775,71	4008,47
		B	2333,33	2691,74	3295,95	3595,26	3938,85	4279,97
		C	2265,88	2587,65	2974,03	3481,60	3758,03	3934,12
222	Specjaliści nauk rolniczych i pokrewni	A	2344,93	2849,56	3443,83	4044,15	4142,52	4215,62
		B	2520,34	3025,31	3671,90	4323,97	4256,29	4655,14
		C	2211,40	2713,20	3190,99	3592,26	3887,66	3705,78
223	Specjaliści ochrony zdrowia (z wyjątkiem pielęgniarek i położnych)	A	2687,96	3599,48	4404,60	5421,25	5965,41	6074,84
		B	2869,69	3892,17	4979,79	6265,99	6998,16	6937,20
		C	2611,52	3450,06	4070,12	4935,14	5397,31	5549,70
224	Pielęgniarki i położne	A	2347,22	2394,55	2609,26	2815,35	2940,32	2988,44
		B	2598,51	2690,47	2953,40	3004,41	3208,58	3366,54
		C	2331,67	2381,33	2597,79	2812,15	2937,77	2985,84
23	SPECJALIŚCI SZKOLNICTWA	A	2027,09	2371,56	2844,57	3345,99	3612,29	3949,08
		B	2193,18	2531,56	3014,44	3493,78	3765,36	4682,51
		C	1973,92	2308,87	2780,44	3293,72	3566,70	3741,72
231	Nauczyciele szkół wyższych	A	2947,65	3505,11	3851,94	4360,04	4662,53	6068,93
		B	3217,18	3603,98	3979,74	4537,60	4932,35	6486,89
		C	2638,81	3388,82	3705,02	4176,42	4365,15	5409,83
232	Nauczyciele gimnazjów i szkół ponadgimnazjalnych	A	1967,91	2251,62	2747,66	3272,93	3591,54	3698,23
		B	1964,65	2229,11	2720,58	3142,10	3485,58	3562,31
		C	1969,37	2263,47	2758,89	3327,99	3636,27	3749,54

TABL. 10. PRZECIĘTNE WYNAGRODZENIA BRUTTO PRACOWNIKÓW ZATRUDNIONYCH WEDŁUG STAŻU PRACY,
GRUP ZAWODÓW: WIELKICH, DUŻYCH I ŚREDNICH ORAZ PŁCI ZA PAŹDZIERNIK 2008 ROKU (cd.)

WYSZCZEGÓLNIENIE	Staż pracy :					
	do 1,9 roku	2,0 - 4,9	5,0 - 9,9	10,0 - 14,9	15,0 - 19,9	20,0 lat i więcej
A - ogółem						
B - mężczyźni						
C - kobiety						
	w złotych					

2. SPECJALIŚCI (dok.)

233	Nauczyciele szkół podstawowych i przedszkoli	A	1897,18	2171,59	2580,99	3017,72	3372,55	3501,35
		B	1947,36	2225,63	2524,17	2928,35	3189,52	3414,85
		C	1888,12	2159,67	2593,13	3033,10	3397,65	3508,49
234	Nauczyciele szkół specjalnych	A	2359,12	2681,21	3208,35	3786,61	4121,82	4313,84
		B	2553,69	2583,97	3149,94	3628,80	4082,43	4179,44
		C	2315,53	2702,65	3219,88	3813,38	4128,26	4338,74
235	Pozostali specjaliści szkolnictwa i wychowawcy	A	1966,13	2319,41	2622,06	3131,92	3426,44	3678,31
		B	2185,09	2855,40	3030,22	3480,74	3778,44	4272,21
		C	1931,26	2212,58	2531,38	3051,30	3352,47	3559,55
24	POZOSTALI SPECJALIŚCI	A	3380,18	3991,61	4762,03	5112,05	5175,39	4638,04
		B	3926,98	4655,49	5587,19	6061,87	5864,79	5244,51
		C	3047,51	3588,04	4224,69	4576,90	4833,92	4378,34
	w tym:							
241	Specjaliści do spraw ekonomicznych i zarządzania	A	3353,67	4026,55	4792,49	5125,56	5148,50	4391,22
		B	3975,44	4759,51	5675,92	6209,99	5937,66	4911,44
		C	2994,23	3579,19	4225,21	4514,99	4775,13	4190,39
242	Prawnicy	A	3638,08	4431,79	5883,75	6786,20	7136,27	7882,92
		B	3425,84	4495,22	6538,75	6985,79	7310,03	8490,72
		C	3835,72	4376,70	5330,58	6661,31	7029,06	7449,95
243	Archiwiści, bibliotekoznawcy i specjaliści informacji naukowej	A	2073,61	2381,58	2696,63	2886,40	2975,73	3389,63
		B	2017,80	2747,03	2836,12	3505,22	2894,29	3541,76
		C	2093,96	2240,13	2642,18	2698,88	3000,11	3357,62
244	Specjaliści nauk społecznych i pokrewnych	A	2559,89	2986,36	3273,72	4092,91	3790,53	4143,87
		B	3094,13	3654,28	3820,73	4399,02	3897,97	4568,94
		C	2424,12	2780,47	3068,13	4022,32	3775,44	4072,91
245	Specjaliści kultury i sztuki	A	4458,77	4633,02	4848,26	5112,72	5893,72	4791,58
		B	4752,84	5182,58	5513,32	5492,49	5859,91	4940,03
		C	4125,78	4138,63	4226,60	4737,42	5932,39	4586,13
247	Specjaliści administracji publicznej	A	3052,16	3632,11	4389,28	4671,08	4753,01	4973,94
		B	3308,83	3847,07	4761,36	5280,09	5472,81	5461,53
		C	2908,20	3534,99	4176,86	4348,61	4398,10	4697,90

3. TECHNICY I INNY ŚREDNI PERSONEL

3	RAZEM	A	2519,94	2976,64	3428,72	3589,84	3575,55	3479,68
		B	2827,59	3374,75	3981,63	4137,13	4135,67	3938,10
		C	2276,20	2663,76	2977,96	3189,20	3230,70	3215,06

TABL. 10. PRZECIĘTNE WYNAGRODZENIA BRUTTO PRACOWNIKÓW ZATRUDNIONYCH WEDŁUG STAŻU PRACY,
GRUP ZAWODÓW: WIELKICH, DUŻYCH I ŚREDNICH ORAZ PŁCI ZA PAŹDZIERNIK 2008 ROKU (cd.)

WYSZCZEGÓLNIENIE	Staż pracy :					20,0 lat i więcej
	do 1,9 roku	2,0 - 4,9	5,0 - 9,9	10,0 - 14,9	15,0 - 19,9	
A - ogółem						
B - mężczyźni						
C - kobiety						
	w złotych					

3. TECHNICY I INNY ŚREDNI PERSONEL (cd.)

31 ŚREDNI PERSONEL TECHNICZNY	A	2760,22	3336,66	3604,97	3766,21	3763,14	3829,38
	B	2956,37	3546,54	3894,83	4020,66	4082,10	4108,23
	C	2243,45	2688,09	2710,17	2998,75	2849,94	3100,51
311 Technicy	A	2704,93	3268,76	3569,06	3780,86	3887,37	3961,68
	B	2845,31	3438,66	3813,15	4041,26	4213,20	4272,17
	C	2283,98	2643,62	2700,27	2904,15	2823,19	3117,35
312 Techniczny personel obsługi komputerów i pokrewni	A	2898,78	3265,88	3787,27	3975,71	3414,72	3604,89
	B	2922,14	3351,00	3823,62	3958,93	3444,64	3699,92
	C	2707,23	2839,67	3546,11	4073,22	3318,76	3464,48
313 Operatorzy sprzętu optycznego i elektronicznego	A	4662,46	5713,24	5228,11	5491,54	5458,53	4747,02
	B	4811,29	5833,59	5628,17	5489,56	5665,71	4984,67
	C	2551,13	4644,74	1616,69	5512,59	3781,50	3444,39
314 Pracownicy transportu morskiego, żeglugi śródlądowej i lotnictwa	A	3734,23	6633,11	7557,92	9670,22	6996,16	5701,56
	B	5766,22	7677,43	8153,44	9955,05	7038,04	5449,70
	C	2787,66	4273,23	4503,76	8749,98	6892,83	7937,61
315 Inspektorzy bezpieczeństwa i jakości	A	2436,75	2928,04	3204,67	3079,44	3101,62	3210,06
	B	2792,71	3188,17	3627,79	3333,87	3404,28	3363,88
	C	2069,28	2500,11	2543,42	2665,45	2543,70	2861,94
32 ŚREDNI PERSONEL W ZAKRESIE NAUK BIOLOGICZNYCH I OCHRONY ZDROWIA	A	1965,45	2189,95	2444,36	2613,58	2774,83	2981,38
	B	2189,32	2404,15	2776,50	3074,16	3386,79	3792,68
	C	1871,47	2081,89	2318,65	2425,91	2582,51	2685,97
321 Technicy nauk biologicznych i rolniczych	A	2088,11	2396,63	2805,36	2879,32	2986,52	3302,16
	B	2163,18	2722,97	3377,40	3423,06	3796,67	4111,91
	C	2020,68	2028,68	2260,99	2445,98	2465,05	2699,80
322 Średni personel ochrony zdrowia	A	1936,38	2134,29	2354,52	2508,39	2661,67	2718,77
	B	2200,87	2243,30	2447,36	2806,12	2842,38	2974,42
	C	1846,52	2091,29	2328,09	2420,18	2627,86	2678,45
33 NAUCZYCIELE PRAKTYCZNEJ NAUKI ZAWODU I INSTRUKTORZY	A	1807,05	2216,51	2494,64	2558,35	2750,16	2901,71
	B	1810,70	2346,60	2667,15	2643,13	2967,91	2921,10
	C	1804,23	2079,32	2202,81	2460,05	2340,32	2839,37
34 PRACOWNICY POZOSTAŁYCH SPECJALNOŚCI	A	2493,60	2956,08	3475,03	3645,92	3653,43	3383,24
	B	2797,44	3376,98	4156,28	4365,64	4402,89	3644,88
	C	2331,61	2735,33	3087,70	3303,58	3409,93	3333,25

TABL. 10. PRZECIĘTNE WYNAGRODZENIA BRUTTO PRACOWNIKÓW ZATRUDNIONYCH WEDŁUG STAŻU PRACY,
GRUP ZAWODÓW: WIELKICH, DUŻYCH I ŚREDNICH ORAZ PŁCI ZA PAŹDZIERNIK 2008 ROKU (cd.)

WYSZCZEGÓLNIENIE	Staż pracy :					
	do 1,9 roku	2,0 - 4,9	5,0 - 9,9	10,0 - 14,9	15,0 - 19,9	20,0 lat i więcej
A - ogółem						
B - mężczyźni						
C - kobiety						
	w złotych					

3. TECHNICZY I INNY ŚREDNI PERSONEL (dok.)

341 Pracownicy do spraw finansowych i handlowych	A	2708,90	3316,09	4006,14	4211,12	4374,59	3512,29
	B	2909,38	3491,43	4424,04	4655,74	4737,30	3661,00
	C	2511,52	3099,47	3351,65	3565,73	3897,61	3406,24
342 Agenci biur pomagających w prowadzeniu działalności gospodarczej i pośrednicy handlowi	A	2592,17	3251,69	3417,77	3566,33	3605,56	3303,00
	B	2899,16	3667,67	3735,91	3597,83	3858,00	3812,69
	C	2355,20	2916,30	3139,52	3534,47	3423,46	3033,32
343 Średni personel biurowy	A	2341,60	2739,68	3174,66	3354,13	3452,88	3405,75
	B	2585,35	3096,95	3568,14	3676,67	3690,08	3561,63
	C	2276,32	2668,55	3108,76	3315,20	3431,48	3392,28
344 Urzędnicy do spraw podatków, cel i pokrewni	A	2438,68	2810,15	3215,11	3600,79	3704,42	3869,00
	B	2676,31	3058,61	3576,79	4176,13	4468,37	4587,76
	C	2386,36	2749,03	3123,65	3458,25	3579,97	3773,35
346 Pracownicy pomocy społecznej i pracy socjalnej	A	1794,75	1969,75	2132,95	2319,15	2398,61	2447,04
	B	1665,56	2031,96	2270,09	2465,96	2390,24	2311,49
	C	1808,84	1962,36	2118,94	2306,77	2399,47	2456,00
347 Pracownicy działalności artystycznej, rozrywki i sportu	A	2460,94	2799,70	3029,79	3174,73	3203,08	2823,73
	B	2587,82	3328,33	3369,70	3420,23	3852,30	2934,15
	C	2360,45	2319,89	2761,16	2924,10	2547,69	2724,69
348 Pracownicy archiwów, bibliotek i informacji naukowej	A	1781,40	1955,55	2181,98	2421,21	2620,60	2640,41
	B	2014,51	2316,13	2419,63	2613,40	2511,83	2798,67
	C	1708,87	1874,91	2135,57	2388,58	2629,66	2625,92

4. PRACOWNICY BIUROWI

4 <u>RAZEM</u>	A	2166,54	2440,12	2688,09	2787,06	2875,10	2994,66
	B	2257,01	2559,36	2835,40	2903,92	3014,83	3034,01
	C	2107,13	2356,78	2586,10	2707,84	2790,22	2978,74
41 PRACOWNICY OBSŁUGI BIUROWEJ	A	2180,26	2459,99	2712,52	2787,09	2853,45	2962,90
	B	2227,00	2535,82	2802,54	2867,38	2917,07	2978,51
	C	2137,80	2390,39	2632,70	2715,53	2803,63	2954,71
411 Sekretarki i operatorzy maszyn biurowych	A	2165,14	2549,35	2736,32	2824,76	2820,36	2905,89
	B	2021,99	2373,22	2892,22	2775,41	2473,51	2965,27
	C	2178,53	2563,21	2720,52	2829,91	2843,62	2903,48
412 Pracownicy do spraw finansowo-statystycznych	A	2164,82	2654,22	2944,52	2858,14	2975,99	3077,59
	B	2360,57	3346,09	3945,10	3260,25	3520,38	3284,12
	C	2128,38	2505,82	2741,11	2805,78	2933,00	3064,36

TABL. 10. PRZECIĘTNE WYNAGRODZENIA BRUTTO PRACOWNIKÓW ZATRUDNIONYCH WEDŁUG STAŻU PRACY,
GRUP ZAWODÓW: WIELKICH, DUŻYCH I ŚREDNICH ORAZ PŁCI ZA PAŹDZIERNIK 2008 ROKU (cd.)

WYSZCZEGÓLNIENIE	Staż pracy :					20,0 lat i więcej
	do 1,9 roku	2,0 - 4,9	5,0 - 9,9	10,0 - 14,9	15,0 - 19,9	
A - ogółem						
B - mężczyźni						
C - kobiety						
	w złotych					

4. PRACOWNICY BIUROWI (dok.)

413 Pracownicy do spraw ewidencji materialowej, transportu i produkcji	A	2156,90	2380,90	2594,90	2636,64	2688,99	2740,54
	B	2181,19	2420,27	2626,65	2702,61	2755,13	2815,12
	C	2028,99	2150,49	2424,26	2344,76	2428,76	2598,48
414 Pracownicy poczty i pokrewni	A	2178,49	2423,69	2688,16	2859,62	2931,28	3218,03
	B	2094,54	2456,35	2642,63	2867,79	2955,67	3163,39
	C	2325,48	2281,23	2900,15	2827,76	2876,34	3313,72
419 Pracownicy obsługi biurowej gdzie indziej niesklasyfikowani	A	2208,84	2482,59	2772,03	2896,26	2958,80	3043,38
	B	2440,89	2844,08	3231,92	3386,40	3408,98	3218,53
	C	2128,87	2359,26	2619,17	2744,08	2841,13	3005,96
42 PRACOWNICY OBROTU PIENIĘŻNEGO I OBSŁUGI KLIENTÓW	A	2135,87	2368,63	2586,49	2786,95	2950,43	3105,02
	B	2403,29	2798,19	3247,32	3440,32	3923,11	3740,79
	C	2061,15	2280,85	2464,37	2688,84	2758,90	3039,18
421 Pracownicy obrotu pieniężnego	A	2155,79	2386,33	2610,95	2879,02	3068,30	3280,32
	B	2447,43	2789,61	3292,14	3505,12	4046,37	3884,63
	C	2073,21	2308,36	2492,11	2779,89	2862,26	3211,51
422 Informatorzy, pracownicy biur podróży, recepcjoniści i telefoniści	A	2059,20	2302,98	2470,97	2320,23	2325,27	2262,39
	B	2224,37	2824,21	3082,73	2988,77	2927,01	2419,80
	C	2015,43	2174,21	2326,53	2246,41	2247,68	2253,49

5. PRACOWNICY USŁUG OSOBISTYCH I SPRZEDAWCY

5 <u>RAZEM</u>	A	1770,96	1806,38	1876,77	1862,86	1855,64	1923,66
	B	1866,94	2004,51	2190,08	2142,71	2114,25	2085,44
	C	1726,18	1708,08	1725,45	1710,00	1714,61	1838,35
51 PRACOWNICY USŁUG OSOBISTYCH I OCHRONY	A	1694,25	1697,71	1766,71	1772,77	1889,60	2004,15
	B	1723,32	1764,31	1836,72	1858,53	1954,52	2055,89
	C	1672,13	1635,14	1692,05	1662,22	1806,50	1954,08
511 Stewardzi, konduktorzy i przewodnicy	A	2934,96	3249,46	2904,74	3145,84	3282,89	3439,26
	B	2670,86	3224,69	2939,83	3157,02	3384,87	3365,02
	C	3214,70	3274,51	2854,62	3121,58	3004,98	3705,40
512 Pracownicy usług domowych i gastronomicznych	A	1750,50	1649,00	1735,67	1752,22	1797,29	1943,71
	B	1865,09	1778,67	1917,15	2072,32	2003,33	2353,68
	C	1692,68	1574,37	1643,68	1649,92	1762,18	1902,30

TABL. 10. PRZECIĘTNE WYNAGRODZENIA BRUTTO PRACOWNIKÓW ZATRUDNIONYCH WEDŁUG STAŻU PRACY,
GRUP ZAWODÓW: WIELKICH, DUŻYCH I ŚREDNICH ORAZ PŁCI ZA PAŹDZIERNIK 2008 ROKU (cd.)

WYSZCZEGÓLNIENIE	Staż pracy :					20,0 lat i więcej
	do 1,9 roku	2,0 - 4,9	5,0 - 9,9	10,0 - 14,9	15,0 - 19,9	
A - ogółem						
B - mężczyźni						
C - kobiety						
	w złotych					

5. PRACOWNICY USŁUG OSOBISTYCH I SPRZEDAWCY (dok.)

513 Pracownicy opieki osobistej i pokrewni	A	1543,77	1662,31	1802,17	1842,95	2028,70	2039,52
	B	1596,33	1791,56	2041,91	2188,85	2158,95	2200,69
	C	1535,82	1634,70	1771,52	1770,63	2000,04	2005,33
514 Pozostali pracownicy usług osobistych	A	1448,41	1498,54	1706,22	1582,63	1716,18	2166,78
	B	1917,62	1783,82	2503,32	2332,93	2200,12	2827,92
	C	1375,62	1420,65	1592,91	1313,20	1582,89	1769,94
515 Pracownicy usług ochrony	A	1525,10	1665,89	1734,12	1738,62	1857,63	1904,14
	B	1522,80	1656,81	1733,16	1756,27	1881,54	1906,22
	C	1535,50	1707,63	1740,23	1573,21	1579,54	1873,17
52 MODELKI, SPRZEDAWCY I DEMONSTRATORZY	A	1806,18	1848,54	1921,55	1913,41	1829,16	1824,65
	B	1974,15	2170,19	2488,96	2524,06	2481,63	2193,85
	C	1745,38	1728,12	1734,19	1725,32	1675,79	1751,72
521 Modelki, modele i pokrewni	A	1504,44	1235,62	1214,68	1719,09	1234,21	1286,64
	B	1650,04	-	-	2422,24	-	-
	C	1130,07	1235,62	1214,68	1202,50	1234,21	1286,64
522 Sprzedawcy i demonstratorzy	A	1806,38	1848,94	1923,08	1914,25	1831,33	1825,70
	B	1974,72	2170,19	2488,96	2524,85	2481,63	2193,85
	C	1745,53	1728,57	1735,68	1727,02	1677,78	1752,81

6. ROLNICY, OGRODNICY, LEŚNICY I RYBACY

6 <u>RAZEM</u>	A	1798,98	1710,46	1830,46	1980,62	1801,70	2118,99
	B	1753,54	1704,52	1823,09	2218,09	1916,92	2284,73
	C	1931,96	1727,45	1856,45	1627,65	1648,97	1783,23
61 ROLNICY	A	1894,31	1938,94	2344,12	2213,57	2018,77	2386,89
	B	1898,92	1988,29	2320,48	2533,90	2170,79	2517,71
	C	1884,70	1863,92	2479,35	1789,73	1680,70	1960,21
611 Rolnicy produkcji roślinnej	A	1893,04	1607,88	1922,55	2008,62	1679,48	2074,11
	B	2073,12	2024,00	1966,78	2828,99	1725,56	2263,37
	C	1648,64	1472,00	1472,00	1386,27	1629,22	1774,91
612 Hodowcy zwierząt i pokrewni	A	2019,46	2041,63	2485,64	2065,15	2052,85	2394,98
	B	2084,09	1994,25	2538,37	2243,22	2086,98	2472,06
	C	1798,64	2121,13	2282,58	1856,25	1728,65	2131,10

TABL. 10. PRZECIĘTNE WYNAGRODZENIA BRUTTO PRACOWNIKÓW ZATRUDNIONYCH WEDŁUG STAŻU PRACY,
GRUP ZAWODÓW: WIELKICH, DUŻYCH I ŚREDNICH ORAZ PŁCI ZA PAŹDZIERNIK 2008 ROKU (cd.)

WYSZCZEGÓLNIENIE	Staż pracy :					
	do 1,9 roku	2,0 - 4,9	5,0 - 9,9	10,0 - 14,9	15,0 - 19,9	20,0 lat i więcej
A - ogółem						
B - mężczyźni						
C - kobiety						
	w złotych					

6. ROLNICY, OGRODNICY, LEŚNICY I RYBACY (dok.)

613 Rolnicy produkcji roślinnej i zwierzęcej	A	1661,36	1894,07	2543,22	2507,86	2646,11	2628,99
	B	1247,30	1964,18	2331,23	2782,12	3339,48	2705,58
	C	2388,49	1505,30	4572,27	1952,50	1772,97	2075,77
62 OGRODNICY	A	2349,30	1789,39	1842,48	2008,38	1735,45	1888,43
	B	2512,86	1884,33	1925,36	2633,34	1872,86	2105,77
	C	2111,07	1615,59	1752,27	1551,41	1651,37	1729,77
63 LEŚNICY I RYBACY	A	1281,76	1382,51	1413,49	1616,91	1684,59	2063,82
	B	1277,84	1382,51	1423,16	1616,91	1705,33	2103,44
	C	1338,81	-	1188,52	-	1126,00	1549,52
w tym:							
631 Robotnicy leśni i pokrewni	A	1241,05	1368,51	1333,41	1400,43	1561,84	1998,59
	B	1236,47	1368,51	1342,57	1400,43	1581,54	2046,06
	C	1308,35	-	1126,00	-	1126,00	1430,37
632 Rybacy śródlądowi	A	1896,64	1942,08	2539,05	2293,81	2274,45	2431,91
	B	1907,92	1942,08	2552,26	2293,81	2274,45	2442,84
	C	1750,01	-	2188,88	-	-	2248,87

7. ROBOTNICY PRZEMYSŁOWI I RZEMIEŚLNICY

7 <u>RAZEM</u>	A	2045,78	2257,95	2356,02	2456,08	2695,79	3012,48
	B	2130,64	2375,69	2517,45	2706,77	3046,04	3220,22
	C	1665,88	1682,54	1714,45	1716,32	1701,51	1836,92
71 GÓRNICY I ROBOTNICY BUDOWLANI	A	2061,93	2345,56	2433,32	2641,11	3184,87	3368,50
	B	2094,28	2351,50	2439,14	2651,70	3206,82	3379,64
	C	1717,90	2080,14	2102,29	2029,55	1951,65	2341,45
711 Górnicy i robotnicy obróbki kamienia	A	2955,93	3482,49	3927,64	4132,14	5437,66	5667,39
	B	2955,93	3479,26	3927,64	4152,86	5437,66	5672,80
	C	-	3830,67	-	1150,07	-	2549,54
712 Robotnicy budowlani robót stamu surowego i pokrewni	A	2046,68	2192,14	2289,17	2432,03	2477,36	2689,16
	B	2052,63	2194,89	2288,59	2433,64	2482,64	2690,66
	C	1523,24	1955,45	2348,75	2252,59	1912,92	2520,33

TABL. 10. PRZECIĘTNE WYNAGRODZENIA BRUTTO PRACOWNIKÓW ZATRUDNIONYCH WEDŁUG STAŻU PRACY,
GRUP ZAWODÓW: WIELKICH, DUŻYCH I ŚREDNICH ORAZ PŁCI ZA PAŹDZIERNIK 2008 ROKU (cd.)

WYSZCZEGÓLNIENIE	Staż pracy :					20,0 lat i więcej
	do 1,9 roku	2,0 - 4,9	5,0 - 9,9	10,0 - 14,9	15,0 - 19,9	
A - ogółem						
B - mężczyźni						
C - kobiety						
	w złotych					

7. ROBOTNICY PRZEMYSŁOWI I RZEMIEŚLNICY (cd.)

713 Robotnicy budowlani robót wykończeniowych i pokrewni	A	1932,09	2211,41	2153,40	2386,61	2639,85	2887,54
	B	1987,54	2213,55	2160,65	2400,17	2665,01	2895,72
	C	1706,99	2147,10	1938,06	1947,73	1840,80	1956,42
714 Malarze, pracownicy czyszczący konstrukcje budowlane i pokrewni	A	2116,26	2368,92	2505,32	2613,96	2724,00	2786,39
	B	2138,30	2391,89	2507,66	2625,76	2756,83	2803,90
	C	1883,70	1843,83	2372,20	2171,81	2130,51	2437,26
72 ROBOTNICY OBRÓBKII METALI I MECHANICY MASZYN I URZĄDZEŃ	A	2316,01	2625,17	2890,46	3104,51	3302,64	3312,73
	B	2338,51	2657,30	2924,92	3150,98	3342,08	3336,77
	C	1941,81	1906,06	2047,35	2083,99	2140,77	2430,36
721 Formierze odlewniczy, spawacze, blacharze, monterzy konstrukcji metalowych i pokrewni	A	2495,53	2715,69	3010,53	3306,45	3299,45	3428,76
	B	2532,65	2743,30	3043,52	3349,59	3334,42	3456,07
	C	1708,60	1844,84	1684,04	2007,24	1829,42	2150,51
722 Kowale, ślusarze i pokrewni	A	2191,40	2504,84	2751,23	2816,88	2998,70	3059,13
	B	2201,28	2521,65	2776,80	2849,72	3029,65	3074,93
	C	1882,37	1961,54	1966,09	1912,15	2119,43	2369,81
723 Mechanicy maszyn i urządzeń	A	2274,61	2718,81	2962,77	3246,07	3659,80	3429,37
	B	2267,54	2726,21	2973,53	3256,45	3674,59	3436,96
	C	2860,76	2132,79	2194,53	2658,34	2522,93	2943,57
724 Elektrycy	A	2393,61	2712,35	2958,78	3340,35	3517,03	3558,42
	B	2413,37	2730,11	2986,07	3376,42	3544,63	3583,96
	C	1838,51	2159,19	2100,33	2028,82	2301,81	2644,81
725 Monterzy elektroniki i pokrewni	A	2207,02	2298,10	2523,83	2538,17	2633,68	2935,83
	B	2316,98	2581,47	2738,51	2754,88	2796,27	3110,90
	C	1997,23	1779,94	2200,52	2130,46	2119,07	2101,90
73 ROBOTNICZY ZAWODÓW PRECYZYJNYCH, CERAMICY, WYTWÓRCY WYROBÓW GALANTERYJNYCH, ROBOTNICZY POLIGRAFICZNI I POKREwni	A	1763,65	1833,60	2165,36	2249,32	2215,50	2345,35
	B	1892,22	1971,41	2370,30	2543,49	2606,13	2695,07
	C	1574,53	1662,24	1905,90	1919,38	1915,93	2039,60
731 Robotnicy produkcji wyrobów precyzyjnych z metalu i materiałów pokrewnych	A	1892,00	1956,11	3131,97	2749,03	2686,87	3011,27
	B	2221,56	2379,21	3543,79	3260,90	2996,68	3244,24
	C	1345,27	1531,35	2100,23	1970,84	1944,00	2310,33
732 Ceramicy, szklarze i pokrewni	A	1867,95	1916,12	2081,63	2137,72	2336,07	2303,66
	B	2010,26	1998,48	2226,12	2373,56	2688,24	2673,16
	C	1643,14	1761,07	1857,60	1869,45	1947,70	1982,26

TABL. 10. PRZECIĘTNE WYNAGRODZENIA BRUTTO PRACOWNIKÓW ZATRUDNIONYCH WEDŁUG STAŻU PRACY,
GRUP ZAWODÓW: WIELKICH, DUŻYCH I ŚREDNICH ORAZ PŁCI ZA PAŹDZIERNIK 2008 ROKU (cd.)

WYSZCZEGÓLNIENIE	Staż pracy :					20,0 lat i więcej
	do 1,9 roku	2,0 - 4,9	5,0 - 9,9	10,0 - 14,9	15,0 - 19,9	
A - ogółem						
B - mężczyźni						
C - kobiety						
	w złotych					

7. ROBOTNICY PRZEMYSŁOWI I RZEMIEŚLNICY (dok.)

733	Wytwórcy wyrobów galanteryjnych, pamiątkarskich i pokrewni	A	1526,29	1348,85	1585,59	1724,98	1702,50	1718,16	
			B	1327,30	1217,05	1292,36	1968,71	2167,08	1832,26
			C	1528,91	1349,49	1594,43	1710,60	1657,64	1703,86
734	Robotnicy poligraficzni i pokrewni	A	1686,65	1827,00	2249,36	2306,45	2095,48	2216,41	
			B	1738,39	1850,95	2334,11	2498,35	2395,23	2360,59
			C	1599,62	1791,99	2131,05	2043,09	1934,59	2122,81
74	POZOSTALI ROBOTNICZY PRZEMYSŁOWI I RZEMIEŚLNICY	A	1711,52	1802,42	1829,91	1856,90	1866,60	1906,85	
			B	1775,90	1909,50	1960,53	2054,34	2178,42	2148,75
			C	1616,57	1640,67	1661,80	1672,14	1653,14	1734,58
741	Robotnicy w przetwórstwie spożywczym	A	1741,82	1829,29	1887,43	1981,27	2030,13	2106,29	
			B	1789,35	1885,33	1920,21	2089,71	2152,38	2165,11
			C	1681,70	1740,21	1833,81	1840,06	1886,51	2048,84
742	Robotnicy obróbki drewna, stolarze meblowi i pokrewni	A	1743,58	1891,05	1928,62	1948,15	2124,32	2136,03	
			B	1769,71	1933,11	1969,60	1976,67	2186,78	2171,10
			C	1642,33	1701,89	1754,56	1813,44	1866,41	1962,81
743	Robotnicy produkcji wyrobów włókienniczych, odzieży i pokrewni	A	1588,33	1650,52	1688,06	1713,42	1632,02	1650,50	
			B	1740,60	1920,44	2130,23	2362,56	2300,57	2187,65
			C	1524,35	1556,51	1556,31	1594,49	1550,67	1579,61
744	Robotnicy obróbki skóry	A	1679,32	1501,91	1465,67	1569,34	1649,14	1660,13	
			B	1842,17	1667,78	1526,86	1756,08	1920,56	1707,78
			C	1556,04	1374,97	1418,20	1483,95	1549,92	1635,54

8. OPERATORZY I MONTERZY MASZYN I URZĄDZEŃ

8	<u>RAZEM</u>	A	2137,83	2351,80	2527,18	2596,20	2742,18	3019,86	
			B	2228,36	2444,55	2649,18	2724,16	2889,21	3115,21
			C	1861,67	1971,25	2020,83	2097,55	2144,37	2473,35
81	OPERATORZY MASZYN I URZĄDZEŃ WYDOBYWCZYCH I PRZETWÓRCZYCH	A	2243,51	2546,88	2697,61	2782,39	3164,06	3451,59	
			B	2344,13	2650,66	2838,30	2914,56	3286,00	3523,10
			C	1880,26	1968,44	1952,40	1991,59	2179,28	2758,62
811	Operatorzy maszyn i urządzeń wydobywczych i pokrewni	A	2823,24	3407,85	3826,69	3653,98	4315,93	4277,66	
			B	2857,28	3435,41	3868,04	3697,36	4385,01	4331,19
			C	2145,87	2440,68	2770,14	2762,96	3339,95	3759,77
812	Operatorzy maszyn i urządzeń hutniczych i pokrewni	A	2449,67	2746,23	2975,95	3105,65	3351,74	3415,80	
			B	2466,12	2765,77	3049,57	3143,56	3394,48	3520,45
			C	2105,29	1989,95	1935,06	1782,63	2531,25	2506,58

TABL. 10. PRZECIĘTNE WYNAGRODZENIA BRUTTO PRACOWNIKÓW ZATRUDNIONYCH WEDŁUG STAŻU PRACY,
GRUP ZAWODÓW: WIELKICH, DUŻYCH I ŚREDNICH ORAZ PŁCI ZA PAŹDZIERNIK 2008 ROKU (cd.)

WYSZCZEGÓLNIENIE	Staż pracy :					20,0 lat i więcej
	do 1,9 roku	2,0 - 4,9	5,0 - 9,9	10,0 - 14,9	15,0 - 19,9	
A - ogółem						
B - mężczyźni						
C - kobiety						
	w złotych					

8. OPERATORZY I MONTERZY MASZYN I URZĄDZEŃ (cd.)

813	Operatorzy urządzeń do produkcji wyrobów szklanych, ceramicznych i pokrewni	A	1998,15	2271,73	2514,64	2596,43	2693,79	2670,61
		B	2007,54	2285,52	2547,92	2686,69	2782,02	2794,22
		C	1848,81	2160,80	2344,89	2148,37	2312,34	2185,68
814	Operatorzy maszyn i urządzeń do obróbki drewna i produkcji papieru	A	2014,53	2159,35	2265,01	2259,98	2356,86	2495,97
		B	2071,69	2222,34	2319,15	2313,02	2410,20	2523,23
		C	1744,77	1899,86	1945,52	2015,84	1914,84	2341,75
815	Operatorzy urządzeń przemysłu chemicznego	A	2312,77	2777,42	2866,28	3011,95	3270,48	3728,73
		B	2491,60	2894,56	2997,87	3186,10	3388,51	3861,27
		C	1955,52	1946,25	2109,87	2040,11	2250,59	2748,63
816	Operatorzy urządzeń energetycznych i pokrewni	A	2169,61	2490,19	2527,06	2702,22	3010,16	3207,61
		B	2193,73	2530,69	2540,56	2722,42	3056,35	3224,09
		C	1467,73	1158,51	2112,75	1865,69	2066,41	2831,34
817	Operatorzy zautomatyzowanych linii produkcyjnych i robotów przemysłowych w przemyśle elektromaszynowym	A	1920,42	2185,87	2198,01	2313,50	2157,99	2540,48
		B	2074,72	2421,76	2860,69	3075,37	3333,90	3211,71
		C	1804,82	1972,54	1656,86	1799,55	1717,50	1957,30
82	OPERATORZY I MONTERZY MASZYN	A	2097,40	2341,60	2539,88	2582,53	2603,61	2794,43
		B	2234,63	2514,88	2808,05	2887,47	2932,45	3037,21
		C	1851,97	1954,71	2020,97	2081,39	2110,84	2343,62
821	Operatorzy maszyn do produkcji wyrobów z metali i mineralów	A	2239,88	2525,75	2736,45	2894,58	2919,93	3027,04
		B	2272,39	2592,52	2840,98	3048,76	3093,21	3146,14
		C	1956,95	2084,09	2136,05	2108,40	2089,01	2496,55
822	Operatorzy maszyn i urządzeń do produkcji wyrobów chemicznych	A	2121,20	2554,69	2664,12	2883,34	2759,56	3008,02
		B	2253,38	2753,27	2868,95	3096,89	2971,70	3110,66
		C	1871,94	2107,00	2201,07	2422,60	2361,21	2860,04
823	Operatorzy maszyn do produkcji wyrobów z gumy i tworzyw sztucznych	A	1910,12	2181,71	2293,98	2390,50	2470,08	2533,43
		B	2015,73	2328,73	2459,06	2587,65	2690,96	2730,79
		C	1730,86	1891,10	1981,36	2002,30	2070,84	2148,26
824	Operatorzy maszyn do produkcji wyrobów z drewna	A	2066,01	2102,65	2321,08	2186,75	2189,27	2310,42
		B	2049,65	2096,03	2434,24	2203,67	2236,73	2440,06
		C	2107,52	2127,95	1837,04	2112,11	1947,35	1816,93
825	Operatorzy maszyn poligraficznych i papierniczo-przetwórczych	A	2139,23	2562,70	3345,64	2946,90	3221,82	2967,32
		B	2295,16	2667,60	3563,34	3164,05	3356,28	3193,02
		C	1578,78	1785,48	1749,88	1880,71	2235,32	2203,72

TABL. 10. PRZECIĘTNE WYNAGRODZENIA BRUTTO PRACOWNIKÓW ZATRUDNIONYCH WEDŁUG STAŻU PRACY,
GRUP ZAWODÓW: WIELKICH, DUŻYCH I ŚREDNICH ORAZ PŁCI ZA PAŹDZIERNIK 2008 ROKU (cd.)

WYSZCZEGÓLNIENIE	Staż pracy :					20,0 lat i więcej
	do 1,9 roku	2,0 - 4,9	5,0 - 9,9	10,0 - 14,9	15,0 - 19,9	
A - ogółem						
B - mężczyźni						
C - kobiety						
	w złotych					

8. OPERATORZY I MONTERZY MASZYN I URZĄDZEŃ (dok.)

826	Operatorzy maszyn w przemyśle włókienniczym	A	1698,14	1882,50	1958,96	2149,16	2086,30	2151,17
		B	1876,04	2054,89	2078,69	2344,43	2051,23	2224,35
		C	1487,63	1701,99	1843,82	2022,42	2107,52	2106,72
827	Operatorzy maszyn i urządzeń przemysłu spożywczego	A	2126,30	2264,48	2346,23	2505,94	2478,92	2654,51
		B	2222,73	2394,08	2489,38	2766,74	2734,85	2782,82
		C	1923,21	1920,46	2026,83	2040,45	2121,33	2521,67
828	Monterzy	A	2105,27	2217,26	2332,34	2367,16	2444,93	2901,98
		B	2325,13	2468,40	2737,48	2772,87	2976,80	3264,69
		C	1896,21	1947,87	2002,83	2084,10	2065,74	2296,08
829	Operatorzy maszyn gdzie indziej niesklasyfikowani	A	2219,44	2636,73	2865,72	2875,34	2882,85	2862,27
		B	2358,27	2839,94	3154,00	3290,78	3303,52	3021,95
		C	1996,72	2168,55	2244,36	2236,79	2295,68	2473,29
83	KIEROWCY I OPERATORZY POJAZDÓW	A	2162,65	2282,06	2443,10	2544,85	2679,83	2937,55
		B	2166,55	2279,85	2445,85	2543,08	2685,97	2951,88
		C	2033,24	2381,51	2278,50	2615,97	2500,78	2704,18
831	Maszyniści kolejowi, dyżurni ruchu i pokrewni	A	2245,31	2476,86	2692,29	3105,87	3227,52	3344,55
		B	2273,68	2549,03	2819,04	3261,96	3442,40	3542,35
		C	2047,93	2041,08	2264,83	2406,35	2539,57	2650,51
832	Kierowcy pojazdów	A	2059,33	2111,65	2313,27	2373,96	2500,06	2731,20
		B	2058,74	2104,88	2312,87	2369,85	2498,86	2727,34
		C	2112,04	2699,87	2358,97	2819,10	2722,85	3403,99
833	Operatorzy pojazdów wolnobieżnych i pokrewni	A	2392,07	2677,51	2859,76	3018,80	3032,64	3127,16
		B	2418,37	2694,45	2876,66	3038,79	3067,26	3152,04
		C	1998,41	2247,27	2193,38	2622,05	2371,98	2698,94
834	Marynarze i pokrewni	A	2328,20	2182,98	2296,44	3344,67	2764,51	3218,37
		B	2328,20	2182,98	2296,44	3344,67	2764,51	3218,37
		C	-	-	-	-	-	-

9. PRACOWNICY PRZY PRACACH PROSTYCH

9	RAZEM	A	1850,98	1993,10	1919,17	1867,17	1841,03	1904,09
		B	2061,03	2308,34	2266,50	2192,48	2181,17	2135,92
		C	1531,04	1583,84	1617,43	1639,92	1659,73	1754,49

TABL. 10. PRZECIĘTNE WYNAGRODZENIA BRUTTO PRACOWNIKÓW ZATRUDNIONYCH WEDŁUG STAŻU PRACY,
GRUP ZAWODÓW: WIELKICH, DUŻYCH I ŚREDNICH ORAZ PŁCI ZA PAŹDZIERNIK 2008 ROKU (dok.)

WYSZCZEGÓLNIENIE	Staż pracy :					20,0 lat i więcej
	do 1,9 roku	2,0 - 4,9	5,0 - 9,9	10,0 - 14,9	15,0 - 19,9	
A - ogółem						
B - mężczyźni						
C - kobiety						
	w złotych					

9. PRACOWNICY PRZY PRACACH PROSTYCH (dok.)

91	PRACOWNICY PRZY PRACACH PROSTYCH W HANDLU I USŁUGACH	A	1475,62	1544,29	1611,71	1612,61	1653,40	1761,23
		B	1615,98	1752,74	1833,08	1777,38	1807,18	1871,86
		C	1393,27	1445,15	1524,66	1556,03	1607,12	1711,50
	w tym:							
913	Pomoce domowe, sprzątaczk i praczk	A	1422,91	1446,73	1532,79	1542,71	1591,43	1683,00
		B	1608,57	1538,73	1812,00	1632,10	1685,50	1736,52
		C	1387,12	1434,80	1505,34	1536,26	1585,78	1678,97
914	Gospodarze budynków, zmywacze szyb i pokrewni	A	1576,72	1719,01	1779,86	1792,04	1889,19	1985,22
		B	1677,03	1835,80	1870,06	1873,86	2000,38	2009,24
		C	1353,63	1465,03	1597,54	1673,07	1740,45	1934,51
915	Gońcy, bagażowi, portierzy i pokrewni	A	1470,22	1587,24	1667,28	1650,34	1679,12	1784,95
		B	1491,08	1650,39	1696,74	1661,74	1671,60	1782,51
		C	1427,45	1492,13	1621,34	1633,32	1689,05	1788,90
916	Ładowacze nieczystości i pokrewni	A	1818,34	1971,20	2112,64	2061,07	1997,95	2124,34
		B	1867,11	2061,27	2149,68	2187,81	2108,81	2172,40
		C	1626,92	1597,74	1889,34	1648,28	1674,18	1804,18
92	ROBOTNICZY POMOCNICZY W ROLNICTWIE, RYBOLÓWSTWIE I POKREWNI	A	1880,10	2097,98	1997,15	2032,46	2046,06	2200,17
		B	1985,70	2094,60	2031,99	2145,59	2115,92	2283,03
		C	1612,26	2102,49	1953,05	1874,00	1956,32	1992,17
93	ROBOTNICZY POMOCNICZY W GÓRNICTWIE, PRZEMYSŁE, BUDOWNICTWIE I TRANSPORCIE	A	2087,50	2297,84	2241,01	2248,95	2287,10	2424,50
		B	2202,11	2483,70	2476,35	2448,34	2527,30	2581,38
		C	1746,65	1791,05	1797,36	1892,78	1897,34	2090,86
931	Robotnicy pomocniczy w górnictwie i budownictwie	A	2389,02	2694,71	2655,47	2612,84	2635,49	2716,53
		B	2399,01	2699,71	2656,72	2613,81	2637,80	2712,06
		C	1638,08	1968,23	2475,26	2380,61	2178,99	2956,63
932	Robotnicy przy pracach prostych w przemyśle	A	1898,27	2002,96	1980,97	2033,54	2061,63	2190,43
		B	2025,69	2232,34	2258,40	2260,28	2377,23	2363,00
		C	1734,98	1783,80	1790,00	1890,69	1877,93	2043,99
933	Robotnicy pomocniczy transportu i tragarze	A	2136,66	2349,20	2363,50	2336,56	2465,73	2613,28
		B	2146,54	2395,37	2418,85	2386,98	2523,36	2673,92
		C	2020,92	1884,49	1874,02	1900,56	2165,67	2345,57

TABL. 11. PRZECIĘTNE WYNAGRODZENIA BRUTTO PRACOWNIKÓW ZATRUDNIONYCH WEDŁUG WIELKOŚCI ZAKŁADÓW,
GRUP ZAWODÓW: WIELKICH, DUŻYCH I ŚREDNICH ORAZ PŁCI ZA PAŹDZIERNIK 2008 ROKU

WYSZCZEGÓLNIENIE		Zakłady o liczbie pracujących :									
		do 19 osób	20	50	100	250	500	1000	2000	5000 i więcej osób	
A - ogółem		-	-	-	-	-	-	-	-	-	
B - mężczyźni		49	99	249	499	999	1999	4999			
C - kobiety											
		w złotych									
0	<u>OGÓŁEM</u>	A	2337,52	2807,38	3062,79	3307,82	3467,69	3601,37	3855,44	4230,37	3757,48
		B	2384,23	2986,38	3290,81	3597,37	3837,58	3990,29	4320,22	4666,17	4517,17
		C	2293,14	2651,32	2858,85	2958,56	3023,90	3162,25	3347,45	3520,54	3156,87

1. PRZEDSTAWICIELE WŁAZD PUBLICZNYCH, WYŻSI URZĘDNIICY I KIEROWNICY

1	<u>RAZEM</u>	A	5305,75	6354,31	6722,28	7621,81	8241,54	8366,77	9181,19	8481,19	6203,61
		B	5717,04	7039,04	7513,81	8557,68	9433,76	9441,39	10438,78	10362,42	8007,40
		C	4740,04	5333,97	5574,58	6082,49	6407,47	6635,16	7307,56	6166,30	4864,42
	<i>w tym:</i>										
12	<i>KIEROWNICY DUŻYCH I ŚREDNICH ORGANIZACJI</i>	A	5286,15	6312,97	6676,47	7603,81	8241,09	8309,15	9179,85	8885,73	6204,50
		B	5701,17	6992,60	7454,37	8543,21	9443,90	9374,73	10453,63	10661,35	8011,22
		C	4724,64	5306,12	5559,63	6065,34	6397,13	6614,62	7292,58	6441,01	4864,42
121	<i>Dyrektorzy generalni, wykonawczy, prezesi i ich zastępcy</i>	A	6267,11	7721,94	8762,15	12002,50	16070,22	14287,31	17322,58	19394,10	22767,59
		B	6678,51	8727,32	9875,32	12936,15	16867,13	15790,30	19008,61	20686,10	24026,93
		C	5630,53	6030,40	6675,56	9226,27	13313,01	9985,43	13200,50	14316,04	19212,65
122	<i>Kierownicy wewnętrznych jednostek organizacyjnych działalności podstawowej</i>	A	3995,76	4529,37	5182,81	5366,06	5510,72	6487,16	7795,26	7144,15	4387,50
		B	4330,74	4842,42	5607,82	5832,47	6626,15	7189,82	8642,73	9218,44	5433,44
		C	3621,03	3963,38	4449,27	4654,96	4134,95	5527,95	6522,12	5212,02	3894,85
123	<i>Kierownicy pozostałych wewnętrznych jednostek organizacyjnych</i>	A	4864,51	5486,22	5515,89	6340,31	6742,65	7211,04	7760,14	7548,28	6769,19
		B	5183,47	5807,13	5758,64	6823,50	7055,09	7698,39	8631,59	8165,75	7793,16
		C	4452,18	5116,33	5267,77	5726,16	6330,36	6511,61	6620,30	6631,88	5684,30
13	<i>KIEROWNICY MAŁYCH PRZEDSIĘBIORSTW</i>	A	5615,52	-	-	-	-	-	-	-	-
		B	5789,41	-	-	-	-	-	-	-	-
		C	5173,23	-	-	-	-	-	-	-	-

2. SPECJALIŚCI

2	<u>RAZEM</u>	A	3238,35	3344,58	3487,83	4150,03	4405,08	4513,90	4824,50	5274,43	5456,01
		B	3848,48	3776,83	3843,32	4860,39	5375,91	5685,08	5862,75	5930,06	6177,25
		C	3012,81	3187,56	3338,48	3715,27	3824,13	3906,13	4153,56	4644,81	4826,42
21	<i>SPECJALIŚCI NAUK FIZYCZNYCH, MATEMATYCZNYCH I TECHNICZNYCH</i>	A	4344,87	4488,38	4332,75	4931,56	4854,19	5467,07	6029,28	5940,80	5834,60
		B	4695,09	4683,59	4518,96	5162,11	5142,81	5621,65	6290,86	6184,73	5993,25
		C	3098,19	3558,80	3565,65	4139,25	3936,96	4930,43	4987,02	4759,01	5060,97
211	<i>Fizycy, chemicy i pokrewni</i>	A	3855,05	3485,90	3543,97	3558,59	3804,56	4925,63	5033,44	3476,40	3203,10
		B	4553,03	4073,18	3724,58	3791,08	4053,53	5185,64	6198,92	3747,56	3866,57
		C	2972,53	2917,75	3209,66	3418,19	3565,89	4703,23	4173,21	3082,75	2477,78

TABL. 11. PRZECIĘTNE WYNAGRODZENIA BRUTTO PRACOWNIKÓW ZATRUDNIONYCH WEDŁUG WIELKOŚCI ZAKŁADÓW,
GRUP ZAWODÓW: WIELKICH, DUŻYCH I ŚREDNICH ORAZ PŁCI ZA PAŹDZIERNIK 2008 ROKU (cd.)

WYSZCZEGÓLNIENIE	Zakłady o liczbie pracujących :								
	do 19 osób	20	50	100	250	500	1000	2000	5000 i więcej osób
A - ogółem	-	-	-	-	-	-	-	-	-
B - mężczyźni	49	99	249	499	999	1999	4999		
C - kobiety									
w złotych									

2. SPECJALIŚCI (cd.)

212	Matematycy, statystycy i pokrewni	A	4435,26	3263,90	2699,26	3594,82	2644,04	4309,51	3901,03	3816,15	4044,16	
		B	-	4374,35	2967,42	4208,54	2774,24	4368,16	8584,04	3904,65	-	-
		C	4435,26	2408,31	2438,03	3428,87	2633,33	4292,55	3213,95	3774,51	4044,16	-
213	Informatycy	A	4473,39	4562,13	4221,65	5559,35	5632,87	6181,84	7022,89	6189,34	6396,08	
		B	4553,72	4641,89	4240,23	5563,49	5777,26	6196,40	7135,08	6269,18	6565,05	
		C	3940,30	3868,43	4077,63	5532,95	4809,51	6107,57	6446,08	5865,44	5828,42	
214	Inżynierowie i pokrewni	A	4294,86	4492,73	4462,32	4754,96	4671,09	5194,04	5592,24	6007,86	5651,33	
		B	4771,21	4727,11	4741,32	4993,76	4886,74	5336,18	5817,53	6260,76	5778,63	
		C	2885,20	3549,53	3506,59	3937,14	3948,01	4633,05	4606,87	4491,34	4746,66	
22	SPECJALIŚCI NAUK PRZYRODNICZYCH I OCHRONY ZDROWIA	A	3295,72	3315,08	3472,31	3366,83	3423,75	3651,46	4129,27	4637,63	3132,70	
		B	4210,54	4243,19	4402,40	4823,55	5132,65	5755,62	6566,52	6515,74	3159,87	
		C	3139,82	3091,81	3087,11	3114,46	3184,65	3332,98	3697,69	4169,87	3115,30	
221	Specjaliści nauk biologicznych	A	2939,69	3033,12	3172,88	3320,27	3463,99	3808,52	3798,79	3136,13	2844,78	
		B	3581,31	3090,74	3087,45	3479,89	4046,20	3655,94	3634,31	3077,98	2718,26	
		C	2664,17	3002,29	3209,06	3280,82	3289,75	3821,95	3830,72	3148,65	2910,83	
222	Specjaliści nauk rolniczych i pokrewni	A	3450,47	3680,45	4029,20	3767,16	2982,98	4146,67	3159,12	3147,04	3520,61	
		B	3763,66	4115,38	4353,06	4263,56	3240,20	4007,64	3191,66	3887,89	2973,98	
		C	3140,81	3094,75	3373,94	3401,05	2772,23	4234,75	3143,30	2936,14	4057,97	
223	Specjaliści ochrony zdrowia (z wyjątkiem pielęgniarek i położnych)	A	4000,45	4226,96	4421,35	4433,30	5211,54	5511,27	6198,53	6163,75	-	
		B	4285,86	4456,46	4982,86	5272,43	5926,58	6113,44	7080,64	6911,82	-	
		C	3899,89	4139,78	4207,91	4052,76	4790,76	5078,75	5541,21	5568,39	-	
224	Pielęgniarki i położne	A	2574,81	2505,49	2586,84	2703,89	2859,71	2907,43	3207,38	3667,98	9284,16	
		B	3788,52	2583,68	2685,67	2663,49	2996,73	2997,64	3258,55	3287,78	9284,16	
		C	2571,36	2505,05	2585,25	2704,35	2857,93	2906,43	3206,45	3675,70	-	
23	SPECJALIŚCI SZKOLNICTWA	A	2899,87	3047,69	3199,58	3436,01	4119,32	5145,23	4625,85	4781,99	6598,55	
		B	2751,12	2947,59	3123,25	3610,04	4307,85	6231,36	4994,99	5171,94	7038,66	
		C	2928,01	3070,45	3221,92	3370,36	3940,71	4144,22	4185,30	4249,32	6081,49	
231	Nauczyciele szkół wyższych	A	2274,06	3201,28	3503,55	5130,02	4517,50	5965,00	4628,41	4784,05	6598,55	
		B	2198,19	3490,35	3723,38	5302,11	4838,03	6663,74	4994,99	5173,33	7038,66	
		C	2468,50	2718,16	3226,59	4882,13	4139,77	5136,45	4188,23	4251,88	6081,49	
232	Nauczyciele gimnazjów i szkół ponadgimnazjalnych	A	2805,24	3029,18	3159,24	3217,10	2689,62	-	-	-	-	
		B	2800,43	2905,78	3047,21	3076,31	2379,87	-	-	-	-	
		C	2807,31	3077,74	3206,89	3280,19	2868,36	-	-	-	-	

TABL. 11. PRZECIĘTNE WYNAGRODZENIA BRUTTO PRACOWNIKÓW ZATRUDNIONYCH WEDŁUG WIELKOŚCI ZAKŁADÓW,
GRUP ZAWODÓW: WIELKICH, DUŻYCH I ŚREDNICH ORAZ PŁCI ZA PAŹDZIERNIK 2008 ROKU (cd.)

WYSZCZEGÓLNIENIE	Zakłady o liczbie pracujących :								
	do 19 osób	20	50	100	250	500	1000	2000	5000 i więcej osób
A - ogółem	-	-	-	-	-	-	-	-	-
B - mężczyźni	49	99	249	499	999	1999	4999		
C - kobiety									
w złotych									

2. SPECJALIŚCI (dok.)

233	<i>Nauczyciele szkół podstawowych i przedszkoli</i>	A	2881,49	3028,04	3184,15	3186,88	2299,59	3006,52	3211,72	2596,65	-	
		B	2655,14	2772,83	2969,23	2967,04	-	6060,00	-	-	-	-
		C	2915,35	3061,04	3213,36	3216,81	2299,59	2000,00	3211,72	2596,65	-	-
234	<i>Nauczyciele szkół specjalnych</i>	A	3493,17	3463,85	3765,53	3845,35	4285,54	-	-	-	-	
		B	3243,19	3281,41	3736,38	3667,94	3732,99	-	-	-	-	-
		C	3541,15	3492,31	3771,08	3885,72	4426,56	-	-	-	-	-
235	<i>Pozostali specjaliści szkolnictwa i wychowawcy</i>	A	2902,48	3061,37	3132,47	3436,96	2032,76	1929,81	3745,48	1509,74	-	
		B	3149,78	3443,54	3854,74	4378,47	1862,04	1998,25	-	1648,20	-	
		C	2858,55	2975,49	3022,71	3213,63	2427,47	1907,16	3745,48	1371,27	-	
24	POZOSTALI SPECJALIŚCI	A	3410,30	3789,46	4135,53	4618,50	5033,60	4989,91	4967,42	5586,77	5159,65	
		B	3973,24	4196,50	4724,92	5348,11	5826,92	5625,04	5775,68	6512,24	6094,17	
		C	3114,50	3594,88	3856,19	4205,45	4541,20	4622,72	4496,17	5140,19	4659,60	
		w tym:										
241	<i>Specjaliści do spraw ekonomicznych i zarządzania</i>	A	3472,14	3788,75	4070,42	4465,06	4966,60	4659,16	5000,15	5475,01	5175,68	
		B	4057,02	4249,95	4705,81	5289,78	5835,52	5381,23	5947,69	6325,01	6120,69	
		C	3166,48	3575,70	3791,22	4010,74	4412,61	4233,94	4511,14	5081,64	4670,05	
242	<i>Prawnicy</i>	A	3875,60	4953,16	5858,45	6842,46	6911,65	6433,49	7189,33	7058,09	7658,92	
		B	4059,71	4562,74	6037,85	7330,81	7552,25	6563,69	7783,28	7067,45	7582,02	
		C	3648,54	5278,30	5739,18	6454,09	6444,71	6352,80	6742,92	7051,64	7716,72	
243	<i>Archiwiści, bibliotekoznawcy i specjaliści informacji naukowej</i>	A	2639,28	2922,65	2547,54	2987,32	3916,14	3254,15	3330,68	2904,06	2985,12	
		B	3024,60	2964,38	2733,62	2882,48	3628,97	3129,37	3928,85	3050,62	3059,97	
		C	2454,74	2902,52	2514,75	3013,58	4070,86	3279,74	3200,10	2871,71	2962,51	
244	<i>Specjaliści nauk społecznych i pokrewnych</i>	A	3032,09	3196,91	3951,31	4237,93	3892,76	3642,23	3926,25	3546,00	3160,20	
		B	3371,91	3427,03	4470,34	4529,77	3738,68	3592,52	4192,83	3721,53	3159,35	
		C	2990,24	3153,66	3827,28	4137,54	3916,87	3651,50	3875,27	3478,77	3161,12	
245	<i>Specjaliści kultury i sztuki</i>	A	2784,31	4342,25	4559,33	4726,80	4155,55	6767,05	4842,92	8462,07	4109,12	
		B	3405,64	4355,41	4741,75	4700,46	4082,52	7967,14	5249,54	9332,55	5839,09	
		C	2116,45	4330,43	4326,45	4753,16	4246,35	5479,22	4363,88	7625,10	3013,46	
247	<i>Specjaliści administracji publicznej</i>	A	3188,28	3462,66	3799,31	4160,47	4098,62	5628,91	4762,28	8494,97	-	
		B	3675,95	3875,09	4430,49	4606,76	4460,09	5994,21	5104,17	8332,50	-	
		C	2976,70	3229,89	3473,32	3941,55	3911,29	5413,28	4614,56	8643,31	-	

3. TECHNICY I INNY ŚREDNI PERSONEL

3	RAZEM	A	2664,31	3130,80	3188,48	3430,20	3437,57	3534,56	3735,02	4247,32	3916,98
		B	2765,13	3428,47	3557,61	3821,50	3930,76	4122,95	4466,97	4883,17	4383,07
		C	2605,35	2948,44	2966,89	3182,66	3077,77	3098,81	3262,08	3482,17	3275,94

TABL. 11. PRZECIĘTNE WYNAGRODZENIA BRUTTO PRACOWNIKÓW ZATRUDNIONYCH WEDŁUG WIELKOŚCI ZAKŁADÓW,
GRUP ZAWODÓW: WIELKICH, DUŻYCH I ŚREDNICH ORAZ PŁCI ZA PAŹDZIERNIK 2008 ROKU (cd.)

WYSZCZEGÓLNIENIE	Zakłady o liczbie pracujących :								
	do 19 osób	20	50	100	250	500	1000	2000	5000 i więcej osób
A - ogółem	-	-	-	-	-	-	-	-	-
B - mężczyźni	49	99	249	499	999	1999	4999		
C - kobiety									
w złotych									

3. TECHNICY I INNY ŚREDNI PERSONEL (cd.)

31 ŚREDNI PERSONEL TECHNICZNY	A	2493,96	3141,22	3319,98	3476,15	3539,37	3862,32	4302,49	4844,26	4105,07
	B	2590,17	3247,13	3584,32	3783,45	3806,09	4155,70	4608,70	5236,81	4467,89
	C	2164,62	2778,62	2618,94	2766,52	2899,94	3059,44	3485,60	3475,01	2912,90
311 Technicy	A	2562,58	3318,26	3295,71	3555,38	3684,90	3956,99	4063,04	5103,97	4307,43
	B	2695,19	3455,09	3505,00	3858,84	3957,08	4180,56	4339,69	5476,13	4641,47
	C	2179,67	2862,29	2713,79	2878,75	2934,88	3213,82	3218,75	3515,04	2949,53
312 Techniczny personel obsługi komputerów i pokrewni	A	2361,92	3064,74	2941,56	3640,24	3881,18	3700,21	5202,28	3880,14	3414,90
	B	2433,67	3007,30	2915,26	3728,84	3999,59	3812,11	5489,69	4027,18	3275,63
	C	1974,21	3481,16	3070,41	3285,46	3568,53	3292,82	4179,66	3465,74	3840,32
313 Operatorzy sprzętu optycznego i elektronicznego	A	1775,95	2341,18	3427,14	5745,69	2712,18	6230,88	6047,54	9026,23	2376,40
	B	1802,74	2353,69	3535,32	5886,24	2755,30	6795,74	6107,47	9624,81	2376,40
	C	1645,83	2055,04	2375,05	3336,76	2361,03	3559,17	5688,01	5362,95	-
314 Pracownicy transportu morskiego, żeglugi śródlądowej i lotnictwa	A	2795,84	3647,09	14535,14	4729,17	3119,09	3419,82	9866,38	5568,89	-
	B	2282,28	3647,09	14927,74	4729,17	3234,93	3150,01	10696,40	5468,44	-
	C	4060,00	-	5925,97	-	2786,06	6037,05	8221,56	6767,62	-
315 Inspektorzy bezpieczeństwa i jakości	A	2444,83	2686,75	3085,48	2890,29	3128,16	3317,26	3402,98	3575,36	3333,84
	B	2476,30	2807,20	3480,31	3173,59	3401,62	3690,10	3690,82	3741,61	3838,94
	C	2277,90	2402,59	2363,82	2391,60	2696,82	2743,41	2913,57	3281,53	2619,02
32 ŚREDNI PERSONEL W ZAKRESIE NAUK BIOLOGICZNYCH I OCHRONY ZDROWIA	A	2249,70	2803,71	3188,60	2539,27	2576,04	2569,01	2724,66	3506,61	-
	B	2551,93	3480,44	3839,19	2692,50	2859,43	2687,10	2953,84	3790,27	-
	C	2182,40	2419,51	2417,45	2501,50	2491,60	2545,81	2668,45	3462,14	-
321 Technicy nauk biologicznych i rolniczych	A	2338,19	3460,71	3747,71	2605,69	2811,97	2585,12	2667,18	3434,00	-
	B	2700,44	3955,86	3996,82	2976,50	3827,87	3845,42	2851,15	4293,01	-
	C	1945,86	2577,27	2808,67	2472,48	2552,79	2501,67	2649,93	3273,08	-
322 Średni personel ochrony zdrowia	A	2233,21	2447,44	2371,30	2504,42	2445,45	2561,91	2749,60	3535,65	-
	B	2431,20	2697,46	2827,28	2450,67	2413,12	2535,66	2969,41	3539,76	-
	C	2206,42	2380,57	2271,23	2514,88	2455,90	2568,86	2678,18	3535,06	-
33 NAUCZYCIELE PRAKTYCZNEJ NAUKI ZAWODU I INSTRUKTORZY	A	2126,13	2634,80	2639,18	2881,20	2873,93	3299,10	5578,70	4330,31	3189,00
	B	2138,13	2726,10	2761,02	2974,01	3126,25	3738,33	5877,01	4620,73	3189,00
	C	2107,12	2457,75	2405,53	2681,02	1742,55	2567,05	2946,56	3233,17	-
34 PRACOWNICY POZOSTAŁYCH SPECJALNOŚCI	A	2786,09	3174,00	3165,97	3508,03	3547,16	3572,34	3542,48	3649,56	3638,52
	B	2942,51	3600,25	3504,89	3980,70	4304,99	4287,19	4379,59	3973,43	4066,11
	C	2723,10	3014,79	3068,68	3333,15	3249,32	3283,13	3318,00	3488,94	3455,63

TABL. 11. PRZECIĘTNE WYNAGRODZENIA BRUTTO PRACOWNIKÓW ZATRUDNIONYCH WEDŁUG WIELKOŚCI ZAKŁADÓW,
GRUP ZAWODÓW: WIELKICH, DUŻYCH I ŚREDNICH ORAZ PŁCI ZA PAŹDZIERNIK 2008 ROKU (cd.)

WYSZCZEGÓLNIENIE	Zakłady o liczbie pracujących :								
	do 19 osób	20	50	100	250	500	1000	2000	5000 i więcej osób
A - ogółem	-	-	-	-	-	-	-	-	-
B - mężczyźni	49	99	249	499	999	1999	4999		
C - kobiety									
w złotych									

3. TECHNICY I INNY ŚREDNI PERSONEL (dok.)

341 Pracownicy do spraw finansowych i handlowych	A	2855,67	3454,65	3492,07	3824,60	4023,57	4157,66	4095,88	4100,24	3702,99
	B	2968,03	3741,88	3733,52	4160,91	4740,70	4619,82	4798,82	4527,85	4211,22
	C	2709,38	3061,09	3227,65	3414,76	3189,40	3600,15	3658,49	3744,66	3406,55
342 Agenci biur pomagających w prowadzeniu działalności gospodarczej i pośrednicy handlowi	A	3274,00	2995,36	2840,13	3516,63	3638,42	3416,44	4655,83	3671,55	4786,35
	B	3224,29	3330,03	3095,64	4162,33	3870,16	3530,66	5109,34	3759,92	-
	C	3338,89	2802,53	2659,17	3047,20	3451,25	3358,61	4026,90	3443,01	4786,35
343 Średni personel biurowy	A	2831,15	3172,19	3171,14	3367,66	3304,28	3280,72	3401,43	3208,71	3695,90
	B	2834,64	3288,14	3302,59	3430,83	3450,33	3604,56	4173,01	2816,64	3885,92
	C	2830,79	3160,37	3157,20	3359,53	3280,20	3229,88	3286,40	3328,56	3673,02
344 Urzędnicy do spraw podatków, cel i pokrewni	A	2433,24	3395,21	3692,02	3994,79	3798,30	3140,80	3215,91	4179,69	-
	B	2573,99	3983,14	4128,80	4388,12	4143,03	3375,64	3552,83	5368,10	-
	C	2418,71	3253,94	3598,45	3910,17	3717,73	3116,37	3165,20	3972,87	-
346 Pracownicy pomocy społecznej i pracy socjalnej	A	2552,87	2248,54	2108,53	2137,88	2466,73	2800,52	2647,66	4546,32	-
	B	2413,67	2247,46	2059,10	2259,29	2471,11	2606,30	-	3768,59	-
	C	2561,35	2248,64	2114,33	2128,29	2466,62	2823,23	2647,66	4695,89	-
347 Pracownicy działalności artystycznej, rozrywki i sportu	A	2459,11	2938,86	2705,82	3018,89	3476,68	3623,33	5105,00	4300,74	2135,02
	B	2683,76	3625,23	2536,35	2832,41	4305,80	3106,52	5136,27	4881,62	2284,26
	C	2276,08	2144,35	2841,10	3166,30	3016,66	4531,23	5094,15	3739,01	1985,78
348 Pracownicy archiwów, bibliotek i informacji naukowej	A	2124,16	2355,92	2537,98	2645,58	2657,26	2665,52	2609,19	2598,96	2502,67
	B	2153,96	2446,60	2205,76	2774,66	2549,67	2075,79	2792,39	2632,38	2120,97
	C	2122,65	2345,46	2569,16	2623,70	2676,39	2766,01	2567,53	2589,75	2613,31

4. PRACOWNICY BIUROWI

4 RAZEM	A	2194,74	2423,87	2588,28	2757,48	2880,01	2825,49	2957,87	3086,28	2960,06
	B	2159,98	2511,59	2626,43	2879,71	2984,62	2915,36	3146,24	2989,07	3002,58
	C	2212,79	2374,37	2568,68	2682,13	2809,27	2770,84	2872,80	3145,14	2938,21
41 PRACOWNICY OBSŁUGI BIUROWEJ	A	2171,45	2442,63	2561,49	2747,91	2934,05	2925,95	3028,03	3097,17	3070,41
	B	2154,84	2484,36	2551,45	2784,10	2974,80	2919,11	3136,49	2974,75	3027,60
	C	2181,95	2413,22	2567,31	2722,08	2901,90	2930,79	2967,93	3232,56	3126,23
411 Sekretarki i operatorzy maszyn biurowych	A	2198,31	2493,53	2596,72	2886,63	3128,04	3068,43	2611,72	3647,09	3500,08
	B	1923,81	3548,06	3160,85	2925,58	3290,65	2895,64	1556,17	3620,42	5888,43
	C	2208,49	2463,38	2572,15	2884,56	3116,69	3090,65	3057,44	3650,41	3278,52
412 Pracownicy do spraw finansowo-statystycznych	A	2318,38	2429,29	2780,73	2963,65	3274,32	3047,09	3194,22	3392,55	4889,97
	B	2526,90	2511,97	2979,22	3282,18	3682,43	3814,13	3530,42	3258,91	6612,66
	C	2291,24	2421,67	2766,96	2934,31	3215,22	2936,61	3140,84	3416,47	4370,81

TABL. 11. PRZECIĘTNE WYNAGRODZENIA BRUTTO PRACOWNIKÓW ZATRUDNIONYCH WEDŁUG WIELKOŚCI ZAKŁADÓW,
GRUP ZAWODÓW: WIELKICH, DUŻYCH I ŚREDNICH ORAZ PŁCI ZA PAŹDZIERNIK 2008 ROKU (cd.)

WYSZCZEGÓLNIENIE	Zakłady o liczbie pracujących :								
	do 19 osób	20	50	100	250	500	1000	2000	5000 i więcej osób
A - ogółem	-	-	-	-	-	-	-	-	-
B - mężczyźni	49	99	249	499	999	1999	4999		
C - kobiety									
w złotych									

4. PRACOWNICY BIUROWI (dok.)

413 Pracownicy do spraw ewidencji materiałowej, transportu i produkcji	A	2064,37	2294,56	2392,17	2618,71	2790,15	2742,54	2927,51	3147,69	2643,13
	B	2111,42	2342,59	2452,55	2680,50	2896,88	2782,52	3049,58	3132,03	2647,89
	C	1787,03	1987,26	2135,85	2428,68	2539,99	2602,05	2709,02	3176,36	2616,74
414 Pracownicy poczty i pokrewni	A	-	5944,44	2566,65	2301,00	2173,74	2644,18	2573,77	2788,84	3007,53
	B	-	1604,79	-	2275,69	1521,71	2768,34	2701,22	2784,67	2924,84
	C	-	7847,80	2566,65	2306,87	2371,23	2546,11	2570,87	2803,34	3171,02
419 Pracownicy obsługi biurowej gdzie indziej niesklasyfikowani	A	2216,00	2546,70	2633,66	2815,12	3010,76	3035,26	3172,07	3403,93	3258,21
	B	2263,59	2914,88	2764,36	3102,12	3154,51	3218,80	3750,09	3713,00	4048,05
	C	2203,95	2445,56	2600,40	2732,92	2960,27	2983,90	3013,86	3330,17	2997,77
42 PRACOWNICY OBROTU PIENIĘŻNEGO I OBSŁUGI KLIENTÓW	A	2287,07	2329,04	2737,83	2816,65	2547,11	2301,73	2640,63	3067,54	2869,24
	B	2209,00	3113,69	3454,30	4383,01	3139,65	2872,60	3294,81	3094,33	2926,41
	C	2302,04	2247,21	2574,64	2509,64	2423,98	2168,61	2563,21	3063,79	2858,91
421 Pracownicy obrotu pieniężnego	A	2444,56	2453,63	2808,06	2995,98	2740,96	2353,38	2735,54	3063,53	2897,47
	B	2294,97	3272,92	3552,18	4671,09	3326,25	2904,64	3477,85	3000,72	3016,28
	C	2477,92	2356,53	2627,14	2593,86	2595,51	2187,95	2639,36	3071,58	2878,93
422 Informatorzy, pracownicy biur podróży, recepcjoniści i telefoniści	A	1857,39	2050,58	2501,82	2301,51	2170,18	2169,17	2369,13	3117,56	2444,88
	B	1791,83	2564,76	3030,12	2343,66	2535,58	2641,06	2548,14	3654,12	2495,29
	C	1864,88	2012,66	2407,38	2297,92	2120,56	2127,05	2353,48	2951,17	2407,93

5. PRACOWNICY USŁUG OSOBISTYCH I SPRZEDAWCY

5 <u>RAZEM</u>	A	1554,55	1750,65	1891,74	2003,61	2012,09	1981,45	2145,05	2155,01	2059,70
	B	1717,45	2124,18	2156,43	2124,36	2348,02	1964,86	2090,75	2208,92	2280,91
	C	1493,38	1631,60	1770,17	1915,18	1849,35	1999,95	2203,00	2072,83	1986,35
51 PRACOWNICY USŁUG OSOBISTYCH I OCHRONY	A	1495,25	1781,81	1915,24	1906,97	2059,09	1951,82	1826,78	2221,56	2266,70
	B	1517,86	1934,99	2020,02	1890,19	2129,10	1903,47	1726,71	2196,82	2272,50
	C	1484,97	1732,81	1843,45	1938,97	1901,69	2060,49	2100,74	2337,49	2261,94
511 Stewardzi, konduktorzy i przewodnicy	A	2295,56	2042,94	3159,26	3010,47	3183,26	3446,17	3450,52	3426,23	-
	B	2295,56	2057,70	3131,98	2831,03	3186,91	3469,21	3328,27	3374,83	-
	C	-	2021,13	3175,00	3225,41	3152,14	3324,41	3608,89	3587,47	-
512 Pracownicy usług domowych i gastronomicznych	A	1492,90	1749,82	1901,30	2103,68	2010,13	2120,47	2230,22	3018,82	2288,87
	B	1538,79	1852,41	2232,84	2631,38	2435,68	2366,78	2803,35	4286,51	2314,03
	C	1473,92	1726,75	1819,66	1943,01	1956,93	2068,53	2147,84	2658,46	2274,72

TABL. 11. PRZECIĘTNE WYNAGRODZENIA BRUTTO PRACOWNIKÓW ZATRUDNIONYCH WEDŁUG WIELKOŚCI ZAKŁADÓW,
GRUP ZAWODÓW: WIELKICH, DUŻYCH I ŚREDNICH ORAZ PŁCI ZA PAŹDZIERNIK 2008 ROKU (cd.)

WYSZCZEGÓLNIENIE	Zakłady o liczbie pracujących :								
	do 19 osób	20	50	100	250	500	1000	2000	5000 i więcej osób
A - ogółem	-	-	-	-	-	-	-	-	-
B - mężczyźni	49	99	249	499	999	1999	4999		
C - kobiety									
w złotych									

5. PRACOWNICY USŁUG OSOBISTYCH I SPRZEDAWCY (dok.)

513 Pracownicy opieki osobistej i pokrewni	A	1736,45	1829,47	1821,68	2043,99	1954,88	1983,38	2037,83	2461,06	-
	B	2120,26	2036,49	1805,82	2288,23	2138,99	2029,01	2066,60	2383,33	-
	C	1721,40	1824,60	1822,73	1994,47	1843,48	1959,16	2028,91	2496,82	-
514 Pozostali pracownicy usług osobistych	A	1369,17	1464,42	2976,20	2831,47	2506,12	8585,99	2881,89	4712,67	-
	B	1673,57	2239,28	3603,57	2833,58	-	-	-	-	-
	C	1297,17	1336,36	2440,38	2829,70	2506,12	8585,99	2881,89	4712,67	-
515 Pracownicy usług ochrony	A	1400,94	1993,42	1813,48	1769,99	1975,94	1725,82	1563,51	2062,19	2182,42
	B	1386,19	2026,58	1846,63	1779,99	2004,63	1710,91	1573,64	2082,52	2201,33
	C	1539,43	1717,36	1451,34	1666,84	1697,50	1901,97	1491,42	1888,37	2107,40
52 MODELKI, SPRZEDAWCY I DEMONSTRATORZY	A	1579,32	1733,77	1870,46	2075,02	1988,29	2051,95	2466,41	2029,53	2015,01
	B	1819,08	2227,14	2373,36	2577,85	2891,94	2714,79	2994,19	2308,66	2284,90
	C	1496,63	1576,84	1718,92	1907,11	1839,85	1948,67	2242,36	1964,66	1945,26
521 Modelki, modele i pokrewni	A	1551,08	2157,09	-	1170,46	-	-	-	-	-
	B	-	2229,19	-	-	-	-	-	-	-
	C	1551,08	1741,84	-	1170,46	-	-	-	-	-
522 Sprzedawcy i demonstratorzy	A	1579,34	1732,96	1870,46	2085,54	1988,29	2051,95	2466,41	2029,53	2015,01
	B	1819,08	2227,12	2373,36	2577,85	2891,94	2714,79	2994,19	2308,66	2284,90
	C	1496,58	1576,77	1718,92	1918,59	1839,85	1948,67	2242,36	1964,66	1945,26

6. ROLNICY, OGRODNICY, LEŚNICY I RYBACY

6 <u>RAZEM</u>	A	1601,22	2028,15	2393,98	2172,50	1702,21	3036,24	2300,65	1998,12	2679,88
	B	1618,54	2048,94	2736,38	2231,02	2594,43	3147,11	2598,11	2102,82	2824,52
	C	1485,42	1974,15	1789,82	1987,43	1555,67	2692,15	1674,42	1928,69	2535,23
61 ROLNICY	A	1691,64	2501,76	2573,90	2123,74	3014,92	2635,32	1955,95	2086,70	-
	B	1735,04	2702,73	2748,25	2180,04	3146,81	2651,10	2028,69	2153,99	-
	C	1598,48	2037,19	2048,93	1943,85	2087,31	2569,94	1893,60	1959,60	-
611 Rolnicy produkcji roślinnej	A	1864,53	2084,52	1890,19	2135,07	-	-	1902,28	1959,60	-
	B	2089,45	2741,75	1872,59	2356,63	-	-	2328,20	-	-
	C	1463,96	1468,96	1936,43	1938,31	-	-	1537,20	1959,60	-
612 Hodowcy zwierząt i pokrewni	A	1629,84	3013,93	2218,18	2086,83	3014,92	2635,32	2009,62	2153,99	-
	B	1646,33	3059,96	2354,67	2147,14	3146,81	2651,10	1729,18	2153,99	-
	C	1599,08	2915,38	1967,09	1757,41	2087,31	2569,94	2250,00	-	-

TABL. 11. PRZECIĘTNE WYNAGRODZENIA BRUTTO PRACOWNIKÓW ZATRUDNIONYCH WEDŁUG WIELKOŚCI ZAKŁADÓW,
GRUP ZAWODÓW: WIELKICH, DUŻYCH I ŚREDNICH ORAZ PŁCI ZA PAŹDZIERNIK 2008 ROKU (cd.)

WYSZCZEGÓLNIENIE	Zakłady o liczbie pracujących :								
	do 19 osób	20	50	100	250	500	1000	2000	5000 i więcej osób
A - ogółem	-	-	-	-	-	-	-	-	-
B - mężczyźni	49	99	249	499	999	1999	4999		
C - kobiety									
w złotych									

6. ROLNICY, OGRODNICY, LEŚNICY I RYBACY (dok.)

613 Rolnicy produkcji roślinnej i zwierzęcej	A	1559,29	2416,93	3914,18	2201,35	-	-	-	-	-
	B	1469,36	2512,11	4038,44	2190,73	-	-	-	-	-
	C	1878,81	1974,48	2795,83	2235,90	-	-	-	-	-
62 OGRODNICY	A	1740,81	1984,75	1942,56	2266,85	1565,57	3336,73	2435,56	1942,05	2679,88
	B	1834,47	1902,28	2419,80	2351,84	1819,97	3585,72	2862,27	1980,61	2824,52
	C	1240,63	2110,18	1681,47	2050,12	1548,31	2750,14	1546,57	1925,46	2535,23
63 LEŚNICY I RYBACY	A	1479,30	1566,18	2915,84	2118,17	1691,53	2918,46	2243,93	2508,55	-
	B	1481,27	1591,41	2948,13	2121,31	1691,53	2918,46	2243,93	2508,55	-
	C	1178,44	1398,80	1888,79	2031,34	-	-	-	-	-
w tym:										
631 Robotnicy leśni i pokrewni	A	1328,85	1472,21	2977,69	3021,51	1691,53	1448,17	2045,90	2508,55	-
	B	1330,00	1493,85	3002,85	3021,51	1691,53	1448,17	2045,90	2508,55	-
	C	1178,44	1345,95	1573,58	-	-	-	-	-	-
632 Rybacy śródlądowi	A	2582,90	2077,28	2311,83	2313,35	-	3653,60	2640,00	-	-
	B	2582,90	2067,19	2325,96	2331,16	-	3653,60	2640,00	-	-
	C	-	2278,05	2235,52	2031,34	-	-	-	-	-

7. ROBOTNICY PRZEMYSŁOWI I RZEMIEŚLNICY

7 <u>RAZEM</u>	A	1715,35	2079,75	2398,63	2583,65	2827,74	3018,10	3224,34	4657,67	4969,86
	B	1810,53	2219,32	2591,60	2826,01	3060,08	3233,88	3424,34	4777,39	5206,88
	C	1296,78	1466,28	1600,41	1768,99	2009,77	2135,79	2276,31	2396,28	1982,34
71 GÓRNICY I ROBOTNICY BUDOWLANI	A	1746,71	2181,09	2565,38	2920,36	3074,97	3175,88	3316,87	5477,40	5269,26
	B	1749,36	2186,64	2569,12	2930,65	3112,97	3188,26	3347,99	5575,63	5688,31
	C	1522,47	1489,85	2138,56	2364,61	2093,84	2586,91	2321,95	2216,94	1492,83
711 Górnicy i robotnicy obróbki kamienia	A	1623,54	2100,33	2894,86	3099,51	3485,74	4115,98	4312,82	6095,31	6064,81
	B	1623,54	2100,33	2893,15	3156,82	3485,74	4109,02	4312,82	6096,07	6064,81
	C	-	-	3014,73	1200,07	-	5728,69	-	4304,68	-
712 Robotnicy budowlani robót stanu surowego i pokrewni	A	1781,47	1993,95	2377,29	2956,46	3082,11	2867,96	3115,36	3985,03	4116,52
	B	1783,37	1997,50	2379,05	2955,16	3104,15	2869,92	3150,57	3996,16	4116,52
	C	1517,36	1375,79	1282,68	3132,98	2195,05	2589,13	2348,02	3143,26	-

TABL. 11. PRZECIĘTNE WYNAGRODZENIA BRUTTO PRACOWNIKÓW ZATRUDNIONYCH WEDŁUG WIELKOŚCI ZAKŁADÓW,
GRUP ZAWODÓW: WIELKICH, DUŻYCH I ŚREDNICH ORAZ PŁCI ZA PAŹDZIERNIK 2008 ROKU (cd.)

WYSZCZEGÓLNIENIE	Zakłady o liczbie pracujących :								
	do 19 osób	20	50	100	250	500	1000	2000	5000 i więcej osób
A - ogółem	-	-	-	-	-	-	-	-	-
B - mężczyźni	49	99	249	499	999	1999	4999		
C - kobiety									
w złotych									

7. ROBOTNICY PRZEMYSŁOWI I RZEMIEŚLNICY (cd.)

713 Robotnicy budowlani robót wykończeniowych i pokrewni	A	1776,92	2340,11	2737,33	2950,50	2894,04	3266,35	3236,56	3113,96	1647,78
	B	1781,16	2346,70	2739,56	2973,93	2946,29	3267,27	3253,02	3389,63	1895,96
	C	1568,00	1407,37	2252,44	2285,44	2004,96	3069,58	2236,53	1947,61	1506,48
714 Malarze, pracownicy czyszczący konstrukcje budowlane i pokrewni	A	1522,13	2429,48	2726,04	2617,78	3168,56	2870,22	2917,86	3429,20	4250,93
	B	1524,73	2447,31	2758,43	2633,15	3224,85	2927,03	2949,61	3522,61	4483,04
	C	1163,94	1682,25	2126,36	2015,41	2203,62	2415,14	2265,82	2753,85	1233,53
72 ROBOTNICY OBRÓBKII METALI I MECHANICY MASZYN I URZĄDZEŃ	A	2085,73	2534,28	2850,71	2956,14	3132,90	3372,63	3583,67	4351,55	4958,81
	B	2090,65	2553,01	2866,69	2989,79	3195,58	3423,68	3599,91	4441,31	5013,80
	C	1767,60	1731,95	2089,73	1991,93	2078,21	2276,40	3069,93	2460,06	3089,58
721 Formierze odlewniczy, spawacze, blacharze, monterzy konstrukcji metalowych i pokrewni	A	2149,88	2576,52	3169,31	3085,57	3280,64	3808,15	3562,55	3950,54	4342,40
	B	2154,99	2583,84	3186,62	3134,03	3343,14	3860,30	3597,47	3987,94	4403,69
	C	1862,19	1909,89	2231,97	1675,74	2008,98	2066,98	2092,17	2215,78	1802,06
722 Kowale, ślusarze i pokrewni	A	2127,46	2409,81	2684,21	2839,67	3072,15	3224,25	3440,98	4018,62	5168,10
	B	2133,38	2412,95	2707,47	2863,69	3110,89	3251,08	3461,84	4065,95	5224,32
	C	1695,53	2132,70	1806,82	2054,79	2130,21	2462,90	2516,76	2650,59	3139,84
723 Mechanicy maszyn i urządzeń	A	1946,94	2692,75	2751,92	3022,70	3036,46	3512,51	3452,86	4886,17	5274,31
	B	1954,12	2694,07	2750,70	3027,77	3048,91	3514,89	3459,13	4919,57	5325,43
	C	1569,22	1562,98	2907,47	1853,10	2752,10	3022,78	3197,85	3173,50	3549,48
724 Elektrycy	A	2153,17	2631,13	2913,21	3037,35	3310,86	3396,94	3836,69	4581,06	4990,21
	B	2153,09	2647,60	2929,44	3080,66	3358,91	3418,90	3844,18	4622,09	5030,07
	C	2159,14	1756,60	2245,38	2222,96	2386,37	2447,13	3126,07	3074,87	3255,51
725 Monterzy elektroniki i pokrewni	A	2004,62	2111,54	2624,67	2708,62	2380,97	2568,27	3324,75	2836,63	4149,60
	B	2006,82	2370,65	2607,31	2957,82	3139,33	2743,28	3291,03	3402,35	4298,96
	C	1650,00	1572,28	2958,79	1945,44	1471,24	2154,79	3466,85	2023,32	3010,40
73 ROBOTNICZY ZAWODÓW PRECYZYJNYCH, CERAMICY, WYTWORCY WYROBÓW GALANTERYJNYCH, ROBOTNICZY POLIGRAFICZNI I POKREwni	A	1766,83	1985,24	1988,80	2282,16	2309,06	2230,22	2763,31	3364,74	2657,76
	B	1924,30	2128,88	2047,89	2491,97	2727,75	3152,53	3159,80	3710,76	2671,26
	C	1532,52	1818,73	1899,81	2075,08	1934,65	1846,44	2144,75	2906,05	2584,84
731 Robotnicy produkcji wyrobów precyzyjnych z metalu i materiałów pokrewnych	A	2122,28	2365,69	2224,94	3562,28	3147,60	3381,43	3584,74	3757,85	-
	B	2177,83	2891,19	2325,26	3781,72	3209,60	3468,61	3826,79	3790,26	-
	C	1988,37	1708,98	2093,62	2486,11	2513,79	2622,91	3015,04	3105,21	-
732 Ceramicy, szklarze i pokrewni	A	1687,97	1545,02	1990,83	2349,32	2089,38	2511,54	2425,92	1998,10	2671,26
	B	1930,35	1590,52	1911,78	2589,23	2599,94	3144,51	2955,62	1998,10	2671,26
	C	1286,39	1362,57	2190,83	2069,64	1748,06	2088,93	1839,36	-	-

TABL. 11. PRZECIĘTNE WYNAGRODZENIA BRUTTO PRACOWNIKÓW ZATRUDNIONYCH WEDŁUG WIELKOŚCI ZAKŁADÓW,
GRUP ZAWODÓW: WIELKICH, DUŻYCH I ŚREDNICH ORAZ PŁCI ZA PAŹDZIERNIK 2008 ROKU (cd.)

WYSZCZEGÓLNIENIE	Zakłady o liczbie pracujących :								
	do 19 osób	20	50	100	250	500	1000	2000	5000 i więcej osób
A - ogółem									
B - mężczyźni									
C - kobiety									
w złotych									

7. ROBOTNICY PRZEMYSŁOWI I RZEMIEŚLNICY (dok.)

733 Wytwórcy wyrobów galanteryjnych, pamiątkarskich i pokrewni	A	1968,79	2355,79	1965,47	-	-	1468,25	-	-	-
	B	1968,79	2008,50	1768,53	-	-	-	-	-	-
	C	-	2400,21	2006,83	-	-	1468,25	-	-	-
734 Robotnicy poligraficzni i pokrewni	A	1711,37	1958,71	1978,42	2023,90	2623,69	2579,73	3134,78	3230,97	2584,84
	B	1823,45	2026,00	2164,66	1963,66	2771,49	2397,38	3216,29	3741,92	-
	C	1578,04	1909,12	1716,09	2064,11	2449,89	2660,77	2899,16	2899,34	2584,84
74 POZOSTALI ROBOTNICZY PRZEMYSŁOWI I RZEMIEŚLNICY	A	1338,61	1609,10	1730,44	1892,85	2250,77	2393,43	2446,17	2772,97	2296,29
	B	1404,88	1753,81	1937,80	2163,64	2566,99	2619,99	2760,03	2954,17	2426,52
	C	1262,96	1419,96	1551,55	1712,35	2003,66	2165,04	2190,79	2269,23	2109,88
741 Robotnicy w przetwórstwie spożywczym	A	1410,75	1815,29	1872,31	2039,15	2295,35	2363,27	2621,44	2296,48	2098,90
	B	1451,73	1865,77	1970,36	2155,53	2551,18	2650,30	2844,37	2476,74	2090,30
	C	1335,09	1698,70	1709,91	1941,23	2097,09	2190,02	2368,98	1417,72	2109,88
742 Robotnicy obróbki drewna, stolarze meblowi i pokrewni	A	1368,27	1658,28	1885,34	2044,41	2402,00	2496,06	2693,52	2809,10	5019,64
	B	1375,51	1678,76	1939,34	2164,87	2547,20	2600,92	2860,36	2981,51	5019,64
	C	1256,38	1458,58	1696,22	1669,19	1971,51	2173,31	2153,47	2297,66	-
743 Robotnicy produkcji wyrobów włókienniczych, odzieży i pokrewni	A	1258,94	1397,57	1512,66	1691,24	2063,02	2309,16	2219,79	2616,23	5557,77
	B	1415,35	1766,71	1889,31	2198,88	2668,63	2652,28	2491,67	2906,26	5557,77
	C	1237,81	1332,32	1468,10	1619,80	1920,23	2148,38	2135,64	2208,50	-
744 Robotnicy obróbki skóry	A	1249,17	1333,71	1546,60	1825,79	2236,24	2066,96	2304,44	1600,08	-
	B	1248,84	1434,52	1663,63	2111,27	2698,38	2395,31	2581,39	1600,08	-
	C	1249,40	1236,76	1506,92	1701,87	2056,41	1971,54	1835,76	-	-

8. OPERATORZY I MONTERZY MASZYN I URZĄDZEŃ

8 <u>RAZEM</u>	A	1841,33	2264,55	2538,78	2679,40	2760,32	2900,77	3093,61	3623,43	2995,26
	B	1859,20	2305,30	2627,87	2802,69	2909,29	3164,44	3372,85	3926,02	3351,98
	C	1547,42	1788,00	1887,00	2037,55	2140,38	2205,79	2366,61	2604,38	2413,53
81 OPERATORZY MASZYN I URZĄDZEŃ WYDOBYWCZYCH I PRZETWÓRCZYCH	A	2166,76	2484,01	2568,18	2727,14	2857,20	3023,76	3676,68	4345,28	3115,64
	B	2197,79	2520,30	2617,21	2823,84	2931,12	3244,61	3830,96	4455,32	3434,67
	C	1654,64	1848,28	1989,68	2014,63	2296,73	2122,19	2448,88	3277,82	2575,10
811 Operatorzy maszyn i urządzeń wydobywczych i pokrewni	A	2988,32	3370,41	3348,39	3459,34	3497,21	3546,31	4695,84	4846,32	3962,91
	B	2988,32	3370,41	3411,52	3471,47	3496,47	3562,38	4733,06	5004,01	4097,73
	C	-	-	1129,74	2993,38	3570,85	2580,72	3803,31	3745,02	3544,60
812 Operatorzy maszyn i urządzeń hutniczych i pokrewni	A	1538,06	2633,07	2518,64	2611,03	3042,62	3095,05	3769,98	3751,56	2533,36
	B	1611,91	2655,36	2531,00	2742,81	3095,09	3159,19	3788,50	3776,68	2533,36
	C	1126,00	2015,32	2459,80	1659,54	2389,64	2356,20	2924,77	3290,67	-

TABL. 11. PRZECIĘTNE WYNAGRODZENIA BRUTTO PRACOWNIKÓW ZATRUDNIONYCH WEDŁUG WIELKOŚCI ZAKŁADÓW,
GRUP ZAWODÓW: WIELKICH, DUŻYCH I ŚREDNICH ORAZ PŁCI ZA PAŹDZIERNIK 2008 ROKU (cd.)

WYSZCZEGÓLNIENIE	Zakłady o liczbie pracujących :								
	do 19 osób	20	50	100	250	500	1000	2000	5000 i więcej osób
A - ogółem		-	-	-	-	-	-	-	-
B - mężczyźni	49	99	249	499	999	1999	4999		
C - kobiety									
w złotych									

8. OPERATORZY I MONTERZY MASZYN I URZĄDZEŃ (cd.)

813	Operatorzy urządzeń do produkcji wyrobów szklanych, ceramicznych i pokrewni	A	2482,68	1645,02	2163,56	2571,95	2577,65	2694,83	2467,65	3574,44	-
		B	2528,25	1645,02	2229,46	2648,34	2623,59	2774,71	2542,43	3574,44	-
		C	2062,94	-	1708,66	2068,87	2331,08	2330,00	2233,25	-	-
814	Operatorzy maszyn i urządzeń do obróbki drewna i produkcji papieru	A	1767,88	1618,69	2140,81	2333,27	2347,22	2950,99	3239,97	3093,65	2037,91
		B	1786,42	1614,18	2194,65	2434,49	2419,35	3001,90	3365,38	3253,31	2037,91
		C	1586,10	1666,57	1724,43	1924,50	2075,62	2679,82	2442,33	1876,25	-
815	Operatorzy urządzeń przemysłu chemicznego	A	2041,85	2577,30	3027,97	2961,67	3550,52	3112,18	3590,00	4190,71	1958,43
		B	2063,30	2854,17	3108,66	3149,61	3604,16	3252,40	3695,57	4261,97	1881,75
		C	1891,72	1604,74	2196,22	1950,61	2904,58	2585,29	2510,14	3172,07	2002,44
816	Operatorzy urządzeń energetycznych i pokrewni	A	2004,84	2484,94	2510,25	2611,49	2870,26	3638,84	4188,00	4456,48	3670,89
		B	2023,51	2483,35	2514,12	2662,58	2874,60	3652,21	4216,81	4466,48	3439,45
		C	1452,32	2554,14	2349,17	2044,90	2757,17	3201,26	3403,34	4171,93	3951,43
817	Operatorzy zautomatyzowanych linii produkcyjnych i robotów przemysłowych w przemyśle elektromaszynowym	A	-	3194,36	1943,85	2915,49	2040,85	1787,12	2790,96	2083,21	5221,58
		B	-	3921,89	2296,81	3369,15	2099,64	2163,63	3356,38	2459,49	5221,58
		C	-	1739,30	1515,86	2350,49	1961,32	1645,91	2170,53	1651,18	-
82	OPERATORZY I MONTERZY MASZYN	A	1834,40	2182,76	2503,31	2529,09	2532,85	2650,51	2691,00	2895,87	3057,76
		B	1914,99	2311,33	2751,66	2773,02	2765,08	3028,47	3034,07	3237,95	3559,39
		C	1508,17	1773,97	1868,71	2026,11	2098,57	2174,72	2231,54	2432,23	2388,28
821	Operatorzy maszyn do produkcji wyrobów z metali i minerałów	A	1796,90	2388,87	2797,81	2648,42	2604,21	3032,68	2893,12	3176,28	2114,17
		B	1803,13	2452,33	2856,12	2755,94	2686,43	3154,47	3027,66	3224,60	2700,16
		C	1300,00	1484,85	1896,78	2112,63	2291,51	2465,82	2326,93	2708,75	1627,56
822	Operatorzy maszyn i urządzeń do produkcji wyrobów chemicznych	A	1611,14	2500,25	2980,22	2560,98	2735,27	2670,98	2978,48	2979,17	4365,73
		B	1611,14	2559,29	3008,84	2802,74	2881,96	2911,90	3326,32	3039,92	4631,92
		C	-	2235,25	2483,51	2206,92	2506,85	2398,50	2713,55	2374,07	3891,16
823	Operatorzy maszyn do produkcji wyrobów z gumy i tworzyw sztucznych	A	1791,95	2040,94	2443,07	2328,83	2395,51	2228,33	2855,38	2960,20	2098,80
		B	1855,31	2085,44	2678,13	2545,10	2536,90	2793,21	2924,15	3066,03	2098,80
		C	1441,39	1844,82	1957,81	1948,88	2145,44	1858,70	2696,02	2621,67	-
824	Operatorzy maszyn do produkcji wyrobów z drewna	A	2209,89	2626,30	1594,75	2421,16	1792,37	2449,19	2451,28	-	-
		B	2209,89	2552,43	1653,07	2552,05	1872,06	2490,89	2524,57	-	-
		C	-	2804,41	1350,09	1571,08	1547,47	2160,26	2321,00	-	-
825	Operatorzy maszyn poligraficznych i papierniczo-przetwórczych	A	1872,31	2415,60	2574,54	3040,07	3463,43	2895,45	2913,45	3823,65	3550,76
		B	1942,73	2509,49	2871,26	3239,50	3689,31	3028,40	3197,83	3920,09	3550,76
		C	1520,38	1848,64	1729,72	2011,79	2090,93	2214,56	1980,23	3219,40	-

TABL. 11. PRZECIĘTNE WYNAGRODZENIA BRUTTO PRACOWNIKÓW ZATRUDNIONYCH WEDŁUG WIELKOŚCI ZAKŁADÓW,
GRUP ZAWODÓW: WIELKICH, DUŻYCH I ŚREDNICH ORAZ PŁCI ZA PAŹDZIERNIK 2008 ROKU (cd.)

WYSZCZEGÓLNIENIE	Zakłady o liczbie pracujących :								
	do 19 osób	20	50	100	250	500	1000	2000	5000 i więcej osób
A - ogółem	-	-	-	-	-	-	-	-	-
B - mężczyźni	49	99	249	499	999	1999	4999		
C - kobiety									
w złotych									

8. OPERATORZY I MONTERZY MASZYN I URZĄDZEŃ (dok.)

826	<i>Operatorzy maszyn w przemyśle włókienniczym</i>	A	1338,52	1620,32	2008,98	2103,94	2372,67	1940,03	1912,19	2606,72	-
		B	1313,03	1831,33	2115,87	2275,24	2570,89	1987,89	2138,50	2675,51	-
		C	1396,57	1424,34	1938,84	1964,50	2222,22	1910,09	1823,13	2578,07	-
827	<i>Operatorzy maszyn i urządzeń przemysłu spożywczego</i>	A	1709,61	1862,19	2216,34	2539,98	2384,07	2838,68	2786,35	3079,06	2203,42
		B	1877,07	1962,05	2406,71	2691,75	2683,98	2948,89	2922,28	3088,48	2122,53
		C	1458,73	1681,59	1835,42	2255,31	1937,15	2721,56	2649,22	3011,88	2525,54
828	<i>Monterzy</i>	A	1912,82	2231,05	2373,97	2215,33	2359,45	2495,87	2415,12	2807,02	3438,19
		B	2045,39	2383,87	2789,99	2573,80	2651,03	3086,55	2881,62	3368,93	4093,64
		C	1551,82	1867,79	1823,28	1911,42	1956,22	2089,52	1992,81	2365,86	2568,80
829	<i>Operatorzy maszyn gdzie indziej niesklasyfikowani</i>	A	2370,23	2442,73	2872,67	2938,96	2393,08	2873,32	3019,50	2632,31	1951,11
		B	2405,30	2608,54	3136,00	3136,76	2562,24	3172,27	3629,13	2820,60	1857,45
		C	2055,25	1880,26	1731,60	2054,95	2184,61	2471,18	2362,87	2309,61	2084,43
83	<i>KIEROWCY I OPERATORZY POJAZDÓW</i>	A	1797,36	2257,77	2556,19	2809,76	3023,07	3207,44	3138,85	3998,19	2707,30
		B	1796,69	2259,28	2559,42	2815,70	3033,70	3242,87	3288,23	4019,37	2890,46
		C	1921,79	1970,31	2057,16	2380,18	2555,26	2710,93	2624,62	3600,37	2241,14
831	<i>Maszyniści kolejowi, dyżurni ruchu i pokrewni</i>	A	3091,62	2765,26	3084,87	3580,90	3895,33	3360,63	3037,39	4056,59	5068,03
		B	3091,62	3011,71	3143,91	3663,53	3943,59	3504,41	3231,02	4070,20	5068,03
		C	-	1623,81	2207,08	2720,43	3113,58	2577,30	2605,35	3436,56	-
832	<i>Kierowcy pojazdów</i>	A	1728,90	2150,17	2450,15	2683,62	2894,84	3170,09	3461,60	4044,77	3109,73
		B	1728,49	2151,89	2453,12	2685,63	2895,27	3161,55	3463,11	4041,22	3109,73
		C	1813,97	1656,14	1848,01	2139,51	2845,22	3562,76	3367,79	4139,93	-
833	<i>Operatorzy pojazdów wolnobieżnych i pokrewni</i>	A	2203,04	2660,94	2889,79	3090,43	3060,25	3149,19	3210,91	3868,33	2632,97
		B	2202,13	2662,64	2894,44	3116,63	3098,98	3193,51	3257,31	3933,52	2810,48
		C	2308,48	2488,30	2389,29	2379,50	2210,93	2542,30	2763,58	3279,77	2241,14
834	<i>Marynarze i pokrewni</i>	A	-	3054,84	2198,03	3057,02	2986,18	2718,00	3040,57	4147,43	-
		B	-	3054,84	2198,03	3057,02	2986,18	2718,00	3040,57	4147,43	-
		C	-	-	-	-	-	-	-	-	-

9. PRACOWNICY PRZY PRACACH PROSTYCH

9	<i>RAZEM</i>	A	1599,38	1733,84	1797,38	2008,69	2005,91	2098,26	2030,54	2372,93	2838,12
		B	1687,74	1915,45	2001,68	2336,84	2288,37	2423,03	2500,68	3089,07	3360,73
		C	1519,77	1610,16	1655,09	1733,37	1775,69	1880,75	1733,22	1787,23	1834,82

TABL. 11. PRZECIĘTNE WYNAGRODZENIA BRUTTO PRACOWNIKÓW ZATRUDNIONYCH WEDŁUG WIELKOŚCI ZAKŁADÓW,
GRUP ZAWODÓW: WIELKICH, DUŻYCH I ŚREDNICH ORAZ PŁCI ZA PAŹDZIERNIK 2008 ROKU (dok.)

WYSZCZEGÓLNIENIE	Zakłady o liczbie pracujących :								
	do 19 osób	20	50	100	250	500	1000	2000	5000 i więcej osób
A - ogółem	-	-	-	-	-	-	-	-	-
B - mężczyźni	49	99	249	499	999	1999	4999		
C - kobiety									
w złotych									

9. PRACOWNICY PRZY PRACACH PROSTYCH (dok.)

91	PRACOWNICY PRZY PRACACH PROSTYCH W HANDLU I USŁUGACH	A	1569,21	1653,45	1692,33	1777,60	1724,71	1775,54	1661,09	1740,70	1699,74
		B	1674,42	1774,81	1833,85	1937,61	1871,68	1894,61	1844,64	1896,15	1662,05
		C	1525,14	1605,53	1630,48	1701,90	1656,81	1721,57	1604,70	1695,00	1731,24
w tym:											
913	Pomoce domowe, sprzątaczk i praczk	A	1524,63	1601,62	1610,05	1669,48	1631,33	1749,64	1488,26	1647,89	1903,80
		B	1580,63	1731,15	1728,49	1756,54	1612,19	2023,19	1436,78	1608,85	2846,65
		C	1518,43	1592,07	1602,84	1664,41	1633,52	1720,37	1493,01	1652,77	1741,77
914	Gospodarze budynków, zmywacze szyb i pokrewni	A	1758,61	1796,96	1922,96	1969,55	1830,27	2118,41	2279,13	1928,51	2637,48
		B	1842,09	1859,47	1987,19	2059,27	1946,04	2325,73	1946,86	1851,90	2718,72
		C	1541,68	1621,66	1800,11	1871,71	1581,68	1721,43	2716,88	2220,73	2452,85
915	Gońcy, багаżowi, portierzy i pokrewni	A	1571,62	1686,55	1726,91	1752,60	1912,13	1689,11	1936,81	2072,14	1484,09
		B	1567,90	1709,04	1724,33	1745,44	1890,60	1668,76	1915,40	2158,33	1407,71
		C	1575,99	1663,62	1731,88	1768,62	1963,15	1756,03	1977,00	1988,45	1641,77
916	Ładowacze nieczystości i pokrewni	A	1669,06	1837,25	2019,29	2342,49	2051,18	1855,35	2403,34	2061,07	2303,46
		B	1714,58	1897,96	2128,45	2401,53	2129,75	2001,18	2461,64	2200,32	2169,31
		C	1364,79	1476,98	1604,87	1885,31	1613,95	1575,81	2317,96	1326,52	2504,68
92	ROBOTNICZY POMOCNICZY W ROLNICTWIE, RYBOŁÓWSTWIE I POKREWNI	A	1813,64	2073,20	2247,74	2228,69	2106,92	1957,55	2101,93	2279,35	-
		B	1915,87	2229,69	2165,96	2305,45	2140,08	2368,18	2144,81	2305,10	-
		C	1436,90	1721,34	2382,17	1930,79	2006,04	1838,87	2005,12	2175,55	-
93	ROBOTNICZY POMOCNICZY W GÓRNICTWIE, PRZEMYSŁE, BUDOWNICTWIE I TRANSPORCIE	A	1649,09	1943,06	2099,33	2304,06	2291,07	2595,66	2744,00	3456,64	3146,15
		B	1680,91	2050,31	2217,86	2606,12	2524,31	2875,60	2940,99	3660,21	3654,54
		C	1474,43	1637,47	1747,92	1804,42	1970,29	2253,25	2325,36	2485,67	1887,87
931	Robotnicy pomocniczy w górnictwie i budownictwie	A	1673,83	2204,75	2262,82	2992,50	3005,80	3017,38	2912,62	4199,29	4905,45
		B	1673,83	2210,69	2263,31	3001,37	3018,91	3024,50	2914,53	4207,56	4927,95
		C	-	1459,73	2229,41	2325,15	2226,19	2408,84	2754,29	3837,51	3041,90
932	Robotnicy przy pracach prostych w przemysle	A	1580,04	1702,75	1964,82	1958,15	2188,14	2458,87	2395,00	2620,98	2082,73
		B	1664,34	1786,57	2192,69	2203,41	2440,69	2816,51	2550,20	2930,88	2342,18
		C	1476,12	1627,37	1724,81	1791,22	1970,22	2233,50	2266,94	2349,98	1839,04
933	Robotnicy pomocniczy transportu i tragarze	A	1737,56	2007,38	2098,64	2328,09	2240,05	2794,00	3227,94	2803,96	2394,43
		B	1748,85	2019,31	2126,78	2416,70	2301,67	2865,15	3265,37	2828,10	2344,53
		C	1401,24	1879,63	1897,08	1930,07	1953,26	2462,18	2858,22	2606,62	2996,98

TABL. 12. ROZKŁAD PRACOWNIKÓW ZATRUDNIONYCH WEDŁUG KROTNOŚCI PRZECIĘTNEGO WYNAGRODZENIA BRUTTO DLA GOSPODARKI NARODOWEJ, GRUP ZAWODÓW: WIELKICH, DUŻYCH I ŚREDNICH ORAZ PEŁCI ZA PAŹDZIERNIK 2008 ROKU

WYSZCZEGÓLNIENIE		Pracownicy otrzymujący wynagrodzenie miesięczne ogółem w wysokości :										
		do 50%	50 - 75%	75 - 100%	100 - 125%	125 - 150%	150 - 175%	175 - 200%	200 - 225%	225 - 250%	od 250%	
A - ogółem		przeciętne wynagrodzenia brutto w gospodarce narodowej (3232,07 zł), tzn :										
B - mężczyźni		do 1616,04	1616,05	2424,06	3232,08	4040,10	4848,12	5656,13	6464,15	7272,17	od 8080,19	
C - kobiety		złoty	2424,05	3232,07	4040,09	4848,11	5656,12	6464,14	7272,16	8080,18	złoty	
		w odsetkach										
0	<u>OGÓŁEM</u>	A	18,5	25,1	21,8	13,9	7,6	4,4	2,5	1,6	1,1	3,5
		B	16,2	22,0	22,1	14,2	8,5	5,3	3,2	2,1	1,5	4,9
		C	21,0	28,0	21,6	13,6	6,7	3,4	1,8	1,1	0,8	2,0

1. PRZEDSTAWICIELE WŁADZ PUBLICZNYCH, WYŻSI URZĘDNICY I KIEROWNICY

1	<u>RAZEM</u>	A	1,0	6,1	11,5	12,9	12,5	11,1	8,0	6,2	5,1	25,6
		B	1,0	5,0	9,6	10,8	10,5	10,4	8,0	6,6	5,8	32,3
		C	1,0	7,8	14,2	15,8	15,2	12,1	8,1	5,5	4,2	16,1
	w tym:											
12	<i>KIEROWNICY DUŻYCH I ŚREDNICH ORGANIZACJI</i>	A	1,0	6,2	11,6	13,0	12,5	11,1	8,0	6,1	5,1	25,4
		B	1,0	5,1	9,7	10,9	10,6	10,5	8,0	6,6	5,8	31,8
		C	1,0	7,9	14,3	15,9	15,1	12,1	8,1	5,4	4,1	16,1
121	<i>Dyrektorzy generalni, wykonawczy, prezesi i ich zastępcy</i>	A	0,7	3,1	6,1	7,2	11,2	10,4	7,6	6,0	5,5	42,2
		B	0,9	3,1	5,7	5,8	7,3	8,2	7,0	6,4	6,0	49,6
		C	0,4	3,1	7,1	10,2	19,4	15,1	8,8	5,1	4,6	26,2
122	<i>Kierownicy wewnętrznych jednostek organizacyjnych działalności podstawowej</i>	A	1,5	10,6	16,8	17,4	13,2	10,3	6,5	5,3	4,0	14,4
		B	1,3	7,7	13,5	14,6	13,0	11,3	7,5	6,2	5,3	19,6
		C	1,8	14,2	20,9	20,7	13,5	9,2	5,2	4,2	2,5	7,8
123	<i>Kierownicy pozostałych wewnętrznych jednostek organizacyjnych</i>	A	0,9	5,7	12,1	14,1	12,9	12,0	9,2	6,7	5,4	21,0
		B	0,9	5,1	10,6	12,8	11,8	11,8	9,0	7,1	5,9	25,0
		C	0,7	6,4	13,8	15,7	14,1	12,4	9,5	6,3	4,8	16,3
13	<i>KIEROWNICY MAŁYCH PRZEDSIĘBIORSTW</i>	A	5,1	13,9	15,8	10,4	10,7	11,0	7,8	3,7	5,8	15,8
		B	5,3	12,4	16,4	11,3	11,1	7,8	9,1	5,1	5,9	15,6
		C	4,5	17,7	14,2	8,2	9,7	19,0	4,5	-	5,7	16,5

2. SPECJALIŚCI

2	<u>RAZEM</u>	A	3,9	16,7	25,6	20,8	11,9	6,7	4,0	2,8	2,1	5,5
		B	3,9	12,7	18,4	17,0	13,0	9,3	6,2	4,8	3,6	11,1
		C	3,9	18,7	29,3	22,7	11,3	5,4	2,9	1,8	1,3	2,7
21	<i>SPECJALIŚCI NAUK FIZYCZNYCH, MATEMATYCZNYCH I TECHNICZNYCH</i>	A	3,6	9,2	15,9	16,9	14,2	10,8	7,4	5,9	4,1	12,0
		B	3,3	7,7	14,3	16,4	14,3	11,5	8,0	6,5	4,5	13,5
		C	4,7	14,6	22,3	18,9	13,6	8,3	5,3	3,4	2,5	6,4
211	<i>Fizycy, chemicy i pokrewni</i>	A	3,4	19,0	23,7	20,2	10,8	8,7	6,0	3,1	1,9	3,2
		B	1,9	14,6	25,8	18,0	11,2	9,8	6,4	5,0	2,5	4,8
		C	4,8	23,1	22,1	22,2	10,3	7,6	5,7	1,2	1,4	1,6

TABL. 12. ROZKŁAD PRACOWNIKÓW ZATRUDNIONYCH WEDŁUG KROTNOŚCI PRZECIĘTNEGO WYNAGRODZENIA BRUTTO DLA GOSPODARKI NARODOWEJ, GRUP ZAWODÓW: WIELKICH, DUŻYCH I ŚREDNICH ORAZ PŁCI ZA PAŹDZIERNIK 2008 ROKU (cd.)

WYSZCZEGÓLNIENIE	Pracownicy otrzymujący wynagrodzenie miesięczne ogółem w wysokości :									
	do 50%	50 - 75%	75 - 100%	100 - 125%	125 - 150%	150 - 175%	175 - 200%	200 - 225%	225 - 250%	od 250%
	przeciętne wynagrodzenia brutto w gospodarce narodowej (3232,07 zł), tzn :									
A - ogółem	do 1616,04	1616,05	2424,06	3232,08	4040,10	4848,12	5656,13	6464,15	7272,17	od 8080,19
B - mężczyźni	1616,04	-	-	-	-	-	-	-	-	8080,19
C - kobiety	złoty	2424,05	3232,07	4040,09	4848,11	5656,12	6464,14	7272,16	8080,18	złoty
w odsetkach										

2. SPECJALIŚCI (cd.)

212	Matematycy, statystycy i pokrewni	A	3,3	26,3	24,7	14,3	12,8	6,3	4,0	2,8	2,6	2,9	
			B	3,1	20,5	16,7	17,4	14,1	9,9	2,8	8,5	3,9	3,1
			C	3,3	28,1	27,0	13,4	12,4	5,3	4,4	1,1	2,2	2,8
213	Informatycy	A	3,2	8,4	13,7	14,7	13,0	11,0	7,8	7,0	5,0	16,2	
			B	3,0	8,4	13,2	15,0	12,8	11,0	7,8	7,2	5,1	16,5
			C	3,9	8,6	16,6	13,1	14,0	10,9	7,8	5,5	4,7	14,9
214	Inżynierowie i pokrewni	A	3,8	8,5	16,4	17,9	15,0	11,0	7,4	5,6	3,8	10,6	
			B	3,5	7,1	14,5	16,9	15,3	11,8	8,2	6,2	4,3	12,2
			C	5,2	14,2	23,8	21,0	14,0	7,8	4,4	3,2	2,0	4,4
22	SPECJALIŚCI NAUK PRZYRODNICZYCH I OCHRONY ZDROWIA	A	2,1	19,4	37,8	16,8	7,8	4,8	3,1	2,0	1,7	4,5	
			B	2,1	11,3	16,9	13,2	12,2	10,8	7,7	5,1	5,0	15,7
			C	2,1	20,9	41,8	17,4	6,9	3,7	2,3	1,4	1,1	2,4
221	Specjaliści nauk biologicznych	A	2,8	23,1	36,9	15,4	8,7	4,3	2,9	2,8	1,3	1,8	
			B	3,6	27,7	31,3	13,3	4,2	8,2	4,6	3,3	1,3	2,5
			C	2,6	21,9	38,3	16,0	10,0	3,2	2,4	2,6	1,3	1,7
222	Specjaliści nauk rolniczych i pokrewni	A	3,2	19,5	24,5	18,7	14,3	8,8	4,2	2,4	1,6	2,8	
			B	1,8	14,5	21,5	18,3	16,8	12,9	6,0	2,8	1,8	3,6
			C	4,8	25,5	28,2	19,1	11,3	4,1	2,0	1,9	1,3	1,8
223	Specjaliści ochrony zdrowia (z wyjątkiem pielęgniarek i położnych)	A	2,8	11,8	16,5	12,8	12,8	10,6	8,3	5,5	5,0	13,9	
			B	2,0	8,8	12,7	10,8	11,6	10,7	8,9	6,4	6,6	21,5
			C	3,2	13,4	18,7	13,9	13,5	10,6	8,0	5,0	4,1	9,6
224	Pielęgniarki i położne	A	1,6	23,0	50,1	18,6	4,5	1,4	0,5	0,1	0,1	0,1	
			B	2,7	19,0	46,2	22,0	5,2	3,5	0,9	-	-	0,5
			C	1,6	23,0	50,3	18,5	4,5	1,4	0,4	0,1	0,1	0,1
23	SPECJALIŚCI SZKOLNICTWA	A	3,9	20,8	28,6	26,5	11,9	3,9	1,7	0,9	0,5	1,3	
			B	3,9	21,8	27,1	20,6	11,2	5,2	3,2	2,0	1,3	3,7
			C	3,9	20,5	29,0	28,5	12,1	3,5	1,2	0,5	0,3	0,5
231	Nauczyciele szkół wyższych	A	1,5	11,6	13,6	21,3	15,0	10,2	7,7	5,3	3,8	10,0	
			B	1,8	9,1	11,7	20,1	14,6	10,7	8,6	5,9	4,4	13,1
			C	1,1	14,8	16,1	23,1	15,5	9,5	6,5	4,4	3,0	6,0
232	Nauczyciele gimnazjów i szkół ponadgimnazjalnych	A	3,8	22,6	31,0	25,6	12,6	3,2	0,8	0,2	0,1	0,1	
			B	4,4	26,3	32,6	22,0	10,6	2,9	0,8	0,2	0,1	0,1
			C	3,6	21,0	30,3	27,1	13,5	3,3	0,8	0,2	0,1	0,1

TABL. 12. ROZKŁAD PRACOWNIKÓW ZATRUDNIONYCH WEDŁUG KROTNOŚCI PRZECIĘTNEGO WYNAGRODZENIA BRUTTO DLA GOSPODARKI NARODOWEJ, GRUP ZAWODÓW: WIELKICH, DUŻYCH I ŚREDNICH ORAZ PŁCI ZA PAŹDZIERNIK 2008 ROKU (cd.)

WYSZCZEGÓLNIENIE	Pracownicy otrzymujący wynagrodzenie miesięczne ogółem w wysokości :									
	do 50%	50 - 75%	75 - 100%	100 - 125%	125 - 150%	150 - 175%	175 - 200%	200 - 225%	225 - 250%	od 250%
	przeciętne wynagrodzenia brutto w gospodarce narodowej (3232,07 zł), tzn :									
A - ogółem	do 1616,04	1616,05	2424,06	3232,08	4040,10	4848,12	5656,13	6464,15	7272,17	od 8080,19
B - mężczyźni	1616,04	-	-	-	-	-	-	-	-	8080,19
C - kobiety	złoty	2424,05	3232,07	4040,09	4848,11	5656,12	6464,14	7272,16	8080,18	złoty
w odsetkach										

2. SPECJALIŚCI (dok.)

233	<i>Nauczyciele szkół podstawowych i przedszkoli</i>	A	4,6	21,9	30,7	30,1	9,9	2,1	0,5	0,1	0,1	0,0	
			B	5,4	30,4	36,2	18,6	6,8	1,7	0,8	0,1	0,0	0,0
			C	4,5	20,7	30,0	31,7	10,3	2,1	0,5	0,1	0,1	0,0
234	<i>Nauczyciele szkół specjalnych</i>	A	1,0	12,9	23,4	26,0	21,3	11,6	3,0	0,6	0,1	0,1	
			B	1,2	15,8	26,7	24,8	16,7	10,2	3,6	0,8	-	0,2
			C	1,0	12,4	22,7	26,1	22,2	11,9	2,9	0,6	0,1	0,1
235	<i>Pozostali specjaliści szkolnictwa i wychowawcy</i>	A	5,6	24,3	32,0	22,8	8,7	3,1	1,6	1,1	0,4	0,4	
			B	6,1	20,8	26,9	16,9	10,8	6,0	4,8	3,8	1,7	2,2
			C	5,5	25,0	33,0	24,0	8,3	2,5	1,0	0,5	0,1	0,1
24	<i>POZOSTALI SPECJALIŚCI</i>	A	5,0	13,2	19,0	17,2	13,1	9,7	6,1	4,5	3,4	8,8	
			B	4,9	9,7	15,1	15,2	13,5	10,7	6,8	5,6	4,3	14,2
			C	5,0	15,1	21,1	18,3	12,9	9,2	5,7	3,9	2,9	5,9
<i>w tym:</i>													
241	<i>Specjaliści do spraw ekonomicznych i zarządzania</i>	A	5,8	13,2	19,1	17,7	13,3	9,7	5,8	4,1	3,0	8,3	
			B	5,8	9,2	14,9	15,8	13,6	10,7	6,6	5,3	4,1	14,0
			C	5,8	15,4	21,2	18,8	13,1	9,2	5,3	3,5	2,4	5,3
242	<i>Prawnicy</i>	A	1,8	4,4	8,9	7,4	9,6	14,3	11,0	9,7	10,4	22,5	
			B	1,9	5,9	8,5	6,3	9,9	13,9	9,7	8,8	8,9	26,2
			C	1,8	3,3	9,2	8,3	9,4	14,7	11,9	10,3	11,6	19,5
243	<i>Archiwiści, bibliotekoznawcy i specjaliści informacji naukowej</i>	A	4,2	30,9	32,9	17,8	8,3	2,4	1,8	0,9	0,2	0,6	
			B	4,3	31,4	26,4	21,0	8,6	3,8	1,6	1,1	0,5	1,3
			C	4,2	30,7	34,6	17,0	8,2	2,0	1,9	0,9	0,1	0,4
244	<i>Specjaliści nauk społecznych i pokrewnych</i>	A	3,1	18,7	26,5	19,0	12,0	7,6	6,9	3,1	1,4	1,7	
			B	2,9	16,0	21,7	14,7	18,5	10,7	7,0	3,3	1,7	3,5
			C	3,2	19,3	27,5	19,9	10,6	6,9	6,9	3,1	1,3	1,3
245	<i>Specjaliści kultury i sztuki</i>	A	5,3	12,0	16,1	17,5	13,9	9,3	5,8	5,4	3,6	11,1	
			B	4,8	11,3	14,1	15,8	13,9	9,3	7,4	5,8	3,9	13,7
			C	6,0	12,8	18,3	19,2	13,8	9,2	4,0	5,0	3,3	8,4
247	<i>Specjaliści administracji publicznej</i>	A	0,9	13,0	21,1	19,4	15,2	9,1	6,0	4,3	3,5	7,5	
			B	0,2	8,4	19,3	18,2	15,8	10,4	6,9	6,0	4,0	10,8
			C	1,2	15,4	22,2	20,0	14,9	8,3	5,6	3,4	3,3	5,7

3. TECHNICZY I INNY ŚREDNI PERSONEL

3	<i>RAZEM</i>	A	9,3	23,6	26,3	17,6	9,6	5,5	2,9	1,8	1,1	2,3	
			B	8,7	17,0	23,1	18,2	11,8	7,9	4,4	3,0	1,9	4,0
			C	9,6	28,0	28,5	17,3	8,1	3,9	1,9	0,9	0,6	1,2

TABL. 12. ROZKŁAD PRACOWNIKÓW ZATRUDNIONYCH WEDŁUG KROTNOŚCI PRZECIĘTNEGO WYNAGRODZENIA BRUTTO DLA GOSPODARKI NARODOWEJ, GRUP ZAWODÓW: WIELKICH, DUŻYCH I ŚREDNICH ORAZ PŁCI ZA PAŹDZIERNIK 2008 ROKU (cd.)

WYSZCZEGÓLNIENIE	Pracownicy otrzymujący wynagrodzenie miesięczne ogółem w wysokości :									
	do 50%	50 - 75%	75 - 100%	100 - 125%	125 - 150%	150 - 175%	175 - 200%	200 - 225%	225 - 250%	od 250%
	przeciętne wynagrodzenia brutto w gospodarce narodowej (3232,07 zł), tzn :									
A - ogółem	do 1616,04	1616,05	2424,06	3232,08	4040,10	4848,12	5656,13	6464,15	7272,17	od 8080,19
B - mężczyźni	1616,04	-	-	-	-	-	-	-	-	8080,19
C - kobiety	złotych	2424,05	3232,07	4040,09	4848,11	5656,12	6464,14	7272,16	8080,18	złotych
w odsetkach										

3. TECHNICZY I INNY ŚREDNI PERSONEL (cd.)

31 ŚREDNI PERSONEL TECHNICZNY	A	7,3	18,5	25,3	19,0	11,3	6,9	4,2	2,8	1,7	3,0
	B	6,2	14,5	23,4	19,9	12,8	8,4	5,3	3,5	2,3	3,7
	C	10,5	29,5	30,1	16,6	7,1	2,9	1,4	0,7	0,3	0,9
311 Technicy	A	6,0	15,8	24,6	20,1	12,6	7,8	5,0	3,3	2,0	2,8
	B	5,3	11,8	22,1	20,7	14,1	9,4	6,2	4,2	2,6	3,6
	C	8,0	27,7	32,1	18,2	8,3	3,0	1,4	0,6	0,2	0,5
312 Techniczny personel obsługi komputerów i pokrewni	A	9,4	24,1	25,1	16,5	8,7	6,4	2,8	1,8	1,7	3,5
	B	8,9	24,2	24,4	16,0	9,4	7,0	3,1	1,9	1,6	3,5
	C	11,6	23,8	27,6	18,8	5,9	4,1	1,3	1,3	2,0	3,6
313 Operatorzy sprzętu optycznego i elektronicznego	A	9,0	19,0	14,9	8,9	5,7	7,2	6,3	8,8	5,3	14,9
	B	8,4	17,5	12,8	9,5	6,3	7,9	6,7	9,2	5,7	16,0
	C	13,3	30,9	30,7	4,3	1,8	1,9	3,4	5,5	1,6	6,6
314 Pracownicy transportu morskiego, żeglugi śródlądowej i lotnictwa	A	0,8	8,6	27,2	12,6	13,9	9,5	5,7	1,0	1,8	18,9
	B	1,0	7,2	27,1	15,5	13,6	10,2	3,9	-	2,3	19,2
	C	-	13,5	27,9	1,8	15,3	6,7	12,4	4,6	-	17,8
315 Inspektorzy bezpieczeństwa i jakości	A	10,9	25,2	27,7	18,2	8,6	4,3	2,3	1,1	0,6	1,1
	B	8,1	19,8	28,4	20,7	10,7	5,5	3,1	1,4	0,9	1,4
	C	16,0	35,1	26,4	13,5	4,8	2,2	0,9	0,4	0,2	0,5
32 ŚREDNI PERSONEL W ZAKRESIE NAUK BIOLOGICZNYCH I OCHRONY ZDROWIA	A	9,6	37,9	30,1	11,8	5,3	3,3	1,1	0,4	0,2	0,3
	B	6,9	24,6	26,2	16,4	11,9	9,0	2,9	0,9	0,4	0,8
	C	10,7	42,9	31,6	10,1	2,7	1,1	0,4	0,2	0,1	0,2
321 Technicy nauk biologicznych i rolniczych	A	4,8	31,1	28,4	15,3	9,1	7,3	2,4	0,7	0,4	0,5
	B	3,6	13,2	21,6	21,0	18,0	15,0	4,9	1,2	0,7	0,8
	C	5,7	45,3	33,6	10,8	2,3	1,4	0,4	0,2	0,1	0,2
322 Średni personel ochrony zdrowia	A	12,3	41,6	31,1	9,9	3,1	1,1	0,3	0,3	0,1	0,2
	B	11,0	39,0	31,9	10,6	4,2	1,4	0,4	0,6	0,1	0,8
	C	12,6	42,1	30,9	9,8	2,9	1,0	0,3	0,2	0,1	0,1
33 NAUCZYCIELE PRAKTYCZNEJ NAUKI ZAWODU I INSTRUKTORZY	A	15,3	36,7	23,0	13,6	6,9	2,8	0,6	0,2	0,7	0,2
	B	13,0	34,2	24,8	14,8	7,3	3,4	1,0	0,2	1,0	0,3
	C	19,7	42,0	19,4	11,1	6,3	1,4	-	0,1	-	-
34 PRACOWNICY POZOSTAŁYCH SPECJALNOŚCI	A	10,0	23,6	26,2	17,9	9,6	5,3	2,6	1,5	1,0	2,3
	B	12,0	18,2	22,0	16,4	10,8	7,3	3,8	2,8	1,7	5,0
	C	9,2	25,5	27,8	18,5	9,1	4,5	2,2	1,1	0,7	1,4

TABL. 12. ROZKŁAD PRACOWNIKÓW ZATRUDNIONYCH WEDŁUG KROTNOŚCI PRZECIĘTNEGO WYNAGRODZENIA BRUTTO DLA GOSPODARKI NARODOWEJ, GRUP ZAWODÓW: WIELKICH, DUŻYCH I ŚREDNICH ORAZ PŁCI ZA PAŹDZIERNIK 2008 ROKU (cd.)

WYSZCZEGÓLNIENIE	Pracownicy otrzymujący wynagrodzenie miesięczne ogółem w wysokości :									
	do 50%	50 - 75%	75 - 100%	100 - 125%	125 - 150%	150 - 175%	175 - 200%	200 - 225%	225 - 250%	od 250%
	przeciętne wynagrodzenia brutto w gospodarce narodowej (3232,07 zł), tzn :									
A - ogółem	do 1616,04	1616,05	2424,06	3232,08	4040,10	4848,12	5656,13	6464,15	7272,17	od 8080,19
B - mężczyźni	1616,04	-	-	-	-	-	-	-	-	8080,19
C - kobiety	złotych	2424,05	3232,07	4040,09	4848,11	5656,12	6464,14	7272,16	8080,18	złotych
w odsetkach										

3. TECHNICY I INNY ŚREDNI PERSONEL (dok.)

341 Pracownicy do spraw finansowych i handlowych	A	12,9	19,5	22,7	16,3	10,0	6,7	3,6	2,3	1,6	4,4
	B	13,9	17,1	19,0	15,7	10,2	7,9	4,4	3,3	2,1	6,4
	C	11,7	22,3	26,9	16,9	9,7	5,4	2,7	1,2	1,0	2,2
342 Agenci biur pomagających w prowadzeniu działalności gospodarczej i pośrednicy handlowi	A	10,8	22,2	25,9	16,7	11,6	5,7	3,1	1,5	0,6	1,9
	B	11,1	15,5	23,8	17,1	14,6	8,3	3,4	2,2	0,7	3,3
	C	10,5	27,3	27,8	16,4	9,3	3,6	3,0	1,0	0,4	0,7
343 Średni personel biurowy	A	9,2	24,2	27,5	18,8	9,2	5,0	2,3	1,3	0,8	1,7
	B	9,5	19,6	29,6	18,3	9,4	5,6	2,8	1,7	1,1	2,4
	C	9,2	24,8	27,1	18,8	9,2	4,9	2,3	1,3	0,8	1,6
344 Urzędnicy do spraw podatków, cel i pokrewni	A	1,0	11,8	32,0	28,5	16,0	5,8	2,5	1,2	0,7	0,5
	B	0,5	7,1	25,5	22,9	24,3	9,4	4,3	3,2	1,0	1,8
	C	1,1	12,6	33,3	29,5	14,5	5,2	2,1	0,9	0,6	0,2
346 Pracownicy pomocy społecznej i pracy socjalnej	A	14,8	51,3	24,1	7,4	1,6	0,5	0,2	0,0	0,1	0,0
	B	10,7	59,6	23,0	6,1	0,6	-	-	-	-	-
	C	15,1	50,7	24,2	7,5	1,7	0,5	0,2	0,0	0,1	0,0
347 Pracownicy działalności artystycznej, rozrywki i sportu	A	13,8	38,0	26,6	9,8	2,6	2,9	1,8	0,9	0,7	2,9
	B	12,7	33,0	27,0	12,5	3,4	3,5	1,3	0,7	0,7	5,2
	C	14,7	42,4	26,3	7,5	2,0	2,4	2,2	1,0	0,7	0,8
348 Pracownicy archiwów, bibliotek i informacji naukowej	A	10,4	45,8	31,2	9,1	2,1	0,8	0,1	0,2	0,1	0,2
	B	12,4	39,8	33,5	9,9	2,5	0,5	0,1	0,5	0,3	0,5
	C	10,2	46,7	30,9	9,0	2,0	0,8	0,1	0,1	0,1	0,1

4. PRACOWNICY BIUROWI

4 <u>RAZEM</u>	A	14,7	30,8	29,8	14,7	5,5	2,2	1,0	0,5	0,3	0,5
	B	14,1	29,0	31,6	14,3	5,5	2,6	1,2	0,6	0,4	0,7
	C	15,1	31,7	28,7	14,9	5,6	2,1	0,8	0,4	0,3	0,4
41 PRACOWNICY OBSŁUGI BIUROWEJ	A	14,6	30,3	30,5	14,4	5,7	2,3	1,0	0,4	0,3	0,5
	B	14,6	28,8	32,1	14,2	5,4	2,4	1,1	0,5	0,3	0,6
	C	14,6	31,6	29,1	14,5	6,0	2,2	0,9	0,4	0,3	0,4
411 Sekretarki i operatorzy maszyn biurowych	A	17,1	33,7	25,1	12,6	6,0	2,5	1,5	0,7	0,4	0,4
	B	40,6	17,0	15,5	12,8	8,4	1,9	1,9	0,2	0,7	1,0
	C	15,4	34,9	25,8	12,6	5,8	2,5	1,5	0,7	0,4	0,4
412 Pracownicy do spraw finansowo-statystycznych	A	12,1	29,4	27,4	16,6	7,5	3,8	1,2	0,7	0,5	0,8
	B	11,5	22,8	23,6	15,5	11,2	7,9	3,1	0,4	1,0	3,0
	C	12,2	30,2	27,8	16,7	7,1	3,4	1,0	0,7	0,4	0,5

TABL. 12. ROZKŁAD PRACOWNIKÓW ZATRUDNIONYCH WEDŁUG KROTNOŚCI PRZECIĘTNEGO WYNAGRODZENIA BRUTTO DLA GOSPODARKI NARODOWEJ, GRUP ZAWODÓW: WIELKICH, DUŻYCH I ŚREDNICH ORAZ PŁCI ZA PAŹDZIERNIK 2008 ROKU (cd.)

WYSZCZEGÓLNIENIE	Pracownicy otrzymujący wynagrodzenie miesięczne ogółem w wysokości :									
	do 50%	50 - 75%	75 - 100%	100 - 125%	125 - 150%	150 - 175%	175 - 200%	200 - 225%	225 - 250%	od 250%
	przeciętne wynagrodzenia brutto w gospodarce narodowej (3232,07 zł), tzn :									
A - ogółem	do 1616,04	1616,05	2424,06	3232,08	4040,10	4848,12	5656,13	6464,15	7272,17	od 8080,19
B - mężczyźni	1616,04	-	-	-	-	-	-	-	-	8080,19
C - kobiety	złoty	2424,05	3232,07	4040,09	4848,11	5656,12	6464,14	7272,16	8080,18	złoty
w odsetkach										

4. PRACOWNICY BIUROWI (dok.)

413 Pracownicy do spraw ewidencji materialowej, transportu i produkcji	A	17,0	34,5	28,0	12,7	4,6	1,8	0,7	0,3	0,2	0,2
	B	17,1	32,6	28,4	13,5	4,8	2,0	0,8	0,3	0,2	0,3
	C	16,9	40,8	26,7	9,7	4,0	1,2	0,3	0,2	0,1	0,1
414 Pracownicy poczty i pokrewni	A	3,6	18,5	55,3	16,7	4,0	0,9	0,4	0,1	0,1	0,4
	B	2,2	19,3	59,3	14,7	2,8	1,2	0,4	0,1	-	-
	C	6,9	16,8	45,8	21,1	6,9	0,4	0,5	0,0	0,4	1,2
419 Pracownicy obsługi biurowej gdzie indziej niesklasyfikowani	A	14,6	28,7	29,4	15,4	6,6	2,6	1,1	0,5	0,4	0,7
	B	13,3	24,5	28,7	15,9	7,8	4,0	2,2	1,2	0,7	1,7
	C	14,9	29,8	29,6	15,3	6,3	2,2	0,8	0,4	0,3	0,4
42 PRACOWNICY OBROTU PIENIĘŻNEGO I OBSŁUGI KLIENTÓW	A	15,0	32,2	27,7	15,6	4,8	2,1	1,1	0,5	0,4	0,6
	B	9,2	30,9	27,2	14,7	6,8	3,7	2,6	1,5	1,2	2,2
	C	16,0	32,6	27,8	15,7	4,5	1,8	0,8	0,3	0,2	0,3
421 Pracownicy obrotu pieniężnego	A	13,6	28,9	29,2	17,8	5,3	2,4	1,2	0,5	0,4	0,7
	B	8,4	29,4	27,1	15,5	6,8	4,1	2,9	1,8	1,4	2,6
	C	14,6	28,8	29,6	18,2	5,0	2,0	0,9	0,3	0,2	0,4
422 Informatorzy, pracownicy biur podróży, recepcjoniści i telefoniści	A	21,2	47,5	21,0	5,9	2,6	1,0	0,5	0,2	0,1	0,0
	B	12,9	38,0	28,0	10,9	6,6	2,1	1,1	0,2	-	0,2
	C	22,6	48,9	19,9	5,1	1,9	0,9	0,4	0,2	0,1	0,0

5. PRACOWNICY USŁUG OSOBISTYCH I SPRZEDAWCY

5 <u>RAZEM</u>	A	49,3	34,1	10,1	3,6	1,5	0,7	0,3	0,1	0,1	0,2
	B	46,0	27,8	13,9	6,4	3,0	1,5	0,6	0,3	0,2	0,3
	C	51,1	37,3	8,1	2,2	0,7	0,3	0,1	0,1	0,0	0,1
51 PRACOWNICY USŁUG OSOBISTYCH I OCHRONY	A	51,0	30,9	10,7	4,3	1,7	0,7	0,3	0,2	0,1	0,1
	B	55,5	21,2	12,1	6,3	2,7	1,1	0,5	0,3	0,1	0,2
	C	46,4	40,7	9,2	2,3	0,8	0,3	0,1	0,0	0,1	0,1
511 Stewardzi, konduktorzy i przewodnicy	A	3,8	12,1	34,7	31,7	11,2	4,9	1,1	0,1	0,3	0,1
	B	2,8	9,8	37,8	34,6	10,6	3,4	0,5	0,2	0,3	-
	C	5,9	17,3	27,5	25,1	12,8	8,4	2,4	-	0,3	0,3
512 Pracownicy usług domowych i gastronomicznych	A	48,2	37,5	9,9	2,8	0,9	0,3	0,2	0,0	0,1	0,1
	B	50,8	25,0	14,5	5,7	2,5	0,7	0,5	0,1	0,0	0,2
	C	47,5	41,3	8,5	1,9	0,5	0,1	0,1	0,0	0,1	0,0

TABL. 12. ROZKŁAD PRACOWNIKÓW ZATRUDNIONYCH WEDŁUG KROTNOŚCI PRZECIĘTNEGO WYNAGRODZENIA BRUTTO DLA GOSPODARKI NARODOWEJ, GRUP ZAWODÓW: WIELKICH, DUŻYCH I ŚREDNICH ORAZ PŁCI ZA PAŹDZIERNIK 2008 ROKU (cd.)

WYSZCZEGÓLNIENIE	Pracownicy otrzymujący wynagrodzenie miesięczne ogółem w wysokości :									
	do 50%	50 - 75%	75 - 100%	100 - 125%	125 - 150%	150 - 175%	175 - 200%	200 - 225%	225 - 250%	od 250%
	przeciętne wynagrodzenia brutto w gospodarce narodowej (3232,07 zł), tzn :									
A - ogółem	do 1616,04	1616,05	2424,06	3232,08	4040,10	4848,12	5656,13	6464,15	7272,17	od 8080,19
B - mężczyźni	1616,04	-	-	-	-	-	-	-	-	8080,19
C - kobiety	złoty	2424,05	3232,07	4040,09	4848,11	5656,12	6464,14	7272,16	8080,18	złoty
w odsetkach										

5. PRACOWNICY USŁUG OSOBISTYCH I SPRZEDAWCY (dok.)

513 Pracownicy opieki osobistej i pokrewni	A	29,5	55,6	13,5	1,2	0,2	-	0,0	-	-	-
	B	20,3	55,6	21,5	2,0	0,4	-	0,2	-	-	-
	C	31,4	55,6	11,9	1,0	0,1	-	-	-	-	-
514 Pozostali pracownicy usług osobistych	A	73,2	8,6	7,9	4,7	3,3	1,6	0,4	0,1	-	0,2
	B	45,7	14,0	17,3	8,4	6,8	6,2	1,6	-	-	-
	C	81,3	7,0	5,2	3,6	2,3	0,2	-	0,1	-	0,3
515 Pracownicy usług ochrony	A	62,2	19,6	9,1	4,8	2,2	1,1	0,4	0,3	0,1	0,2
	B	62,2	19,1	9,3	5,0	2,3	1,1	0,4	0,3	0,1	0,2
	C	63,3	24,0	6,8	3,0	1,3	0,6	0,4	0,3	0,1	0,2
52 MODELKI, SPRZEDAWCY I DEMONSTRATORZY	A	48,2	36,2	9,7	3,2	1,3	0,7	0,3	0,1	0,1	0,2
	B	32,5	36,8	16,5	6,5	3,5	2,0	0,9	0,4	0,3	0,6
	C	53,1	35,9	7,6	2,2	0,6	0,3	0,1	0,1	0,0	0,1
521 Modelki, modele i pokrewni	A	76,9	16,4	6,7	-	-	-	-	-	-	-
	B	12,5	50,0	37,5	-	-	-	-	-	-	-
	C	90,9	9,1	-	-	-	-	-	-	-	-
522 Sprzedawcy i demonstratorzy	A	48,2	36,2	9,7	3,2	1,3	0,7	0,3	0,1	0,1	0,2
	B	32,5	36,8	16,5	6,5	3,5	2,0	0,9	0,4	0,3	0,6
	C	53,0	36,0	7,6	2,2	0,6	0,3	0,1	0,1	0,0	0,1

6. ROLNICY, OGRODNICY, LEŚNICY I RYBACY

6 <u>RAZEM</u>	A	41,6	36,1	14,5	4,6	1,7	1,0	0,4	0,1	-	0,0
	B	38,5	33,1	17,7	6,1	2,4	1,6	0,5	0,1	-	0,0
	C	47,6	42,4	8,0	1,4	0,3	-	0,3	-	-	-
61 ROLNICY	A	25,7	40,7	21,3	7,1	2,6	1,5	0,9	0,2	-	0,0
	B	21,2	39,5	24,2	8,2	3,2	2,0	1,3	0,3	-	0,1
	C	37,8	43,9	13,2	4,1	1,0	-	-	-	-	-
611 Rolnicy produkcji roślinnej	A	28,2	55,0	14,9	1,0	-	0,9	-	-	-	-
	B	17,7	56,0	23,2	1,6	-	1,5	-	-	-	-
	C	44,0	53,7	2,3	-	-	-	-	-	-	-
612 Hodowcy zwierząt i pokrewni	A	23,4	40,7	24,6	8,2	1,9	0,4	0,2	0,5	-	0,1
	B	19,7	41,3	26,5	8,5	2,4	0,6	0,3	0,6	-	0,1
	C	34,4	38,5	19,0	7,5	0,6	-	-	-	-	-

TABL. 12. ROZKŁAD PRACOWNIKÓW ZATRUDNIONYCH WEDŁUG KROTNOŚCI PRZECIĘTNEGO WYNAGRODZENIA BRUTTO DLA GOSPODARKI NARODOWEJ, GRUP ZAWODÓW: WIELKICH, DUŻYCH I ŚREDNICH ORAZ PŁCI ZA PAŹDZIERNIK 2008 ROKU (cd.)

WYSZCZEGÓLNIENIE	Pracownicy otrzymujący wynagrodzenie miesięczne ogółem w wysokości :									
	do 50%	50 - 75%	75 - 100%	100 - 125%	125 - 150%	150 - 175%	175 - 200%	200 - 225%	225 - 250%	od 250%
	przeciętne wynagrodzenia brutto w gospodarce narodowej (3232,07 zł), tzn :									
A - ogółem	do 1616,04	1616,05	2424,06	3232,08	4040,10	4848,12	5656,13	6464,15	7272,17	od 8080,19
B - mężczyźni	1616,04	-	-	-	-	-	-	-	-	8080,19
C - kobiety	złoty	2424,05	3232,07	4040,09	4848,11	5656,12	6464,14	7272,16	8080,18	złoty
w odsetkach										

6. ROLNICY, OGRODNICY, LEŚNICY I RYBACY (dok.)

613 Rolnicy produkcji roślinnej i zwierzęcej	A	26,8	27,6	22,2	11,1	6,0	3,5	2,8	-	-	-
	B	25,6	26,1	21,9	12,3	6,4	4,3	3,4	-	-	-
	C	32,4	34,3	23,6	5,7	4,0	-	-	-	-	-
62 OGRODNICY	A	39,9	45,0	10,9	1,9	0,9	1,1	0,2	0,1	-	-
	B	27,6	46,6	17,4	3,7	2,0	2,5	-	0,2	-	-
	C	49,9	43,7	5,6	0,4	-	-	0,4	-	-	-
63 LEŚNICY I RYBACY	A	65,4	15,8	11,3	5,4	1,7	0,4	-	-	-	-
	B	64,9	16,2	11,2	5,6	1,7	0,4	-	-	-	-
	C	79,3	7,6	13,1	-	-	-	-	-	-	-
w tym:											
631 Robotnicy leśni i pokrewni	A	73,9	9,8	9,9	4,4	1,6	0,4	-	-	-	-
	B	72,8	10,4	9,9	4,7	1,7	0,5	-	-	-	-
	C	89,5	-	10,5	-	-	-	-	-	-	-
632 Rybacy śródlądowi	A	14,2	51,6	20,5	11,6	2,1	-	-	-	-	-
	B	14,8	51,0	19,9	12,1	2,2	-	-	-	-	-
	C	-	66,7	33,3	-	-	-	-	-	-	-

7. ROBOTNICY PRZEMYSŁOWI I RZEMIEŚLNICY

7 <u>RAZEM</u>	A	25,7	26,1	21,5	12,1	6,4	3,8	2,2	1,1	0,6	0,5
	B	19,7	24,1	24,1	14,4	7,7	4,6	2,7	1,4	0,7	0,6
	C	51,5	34,7	10,4	2,5	0,6	0,2	0,1	0,0	0,0	0,0
71 GÓRNICY I ROBOTNICY BUDOWLANI	A	23,4	22,7	21,7	12,1	6,6	5,2	3,8	2,2	1,2	1,1
	B	23,3	22,2	21,8	12,3	6,7	5,3	3,9	2,2	1,2	1,1
	C	35,4	44,1	14,3	3,6	1,7	0,2	0,7	-	-	-
711 Górnicy i robotnicy obróbki kamienia	A	4,4	5,5	7,4	8,2	12,6	20,2	18,9	10,8	6,3	5,7
	B	4,3	5,5	7,4	8,2	12,6	20,1	19,0	10,9	6,3	5,7
	C	53,3	13,3	-	-	21,0	-	12,4	-	-	-
712 Robotnicy budowlani robót stanu surowego i pokrewni	A	30,3	25,8	23,1	11,2	4,7	2,5	1,2	0,6	0,3	0,3
	B	30,4	25,6	23,1	11,2	4,7	2,6	1,2	0,6	0,3	0,3
	C	25,0	46,7	19,1	5,3	1,5	-	2,4	-	-	-

TABL. 12. ROZKŁAD PRACOWNIKÓW ZATRUDNIONYCH WEDŁUG KROTNOŚCI PRZECIĘTNEGO WYNAGRODZENIA BRUTTO DLA GOSPODARKI NARODOWEJ, GRUP ZAWODÓW: WIELKICH, DUŻYCH I ŚREDNICH ORAZ PŁCI ZA PAŹDZIERNIK 2008 ROKU (cd.)

WYSZCZEGÓLNIENIE	Pracownicy otrzymujący wynagrodzenie miesięczne ogółem w wysokości :									
	do 50%	50 - -75%	75 - -100%	100 - -125%	125 - -150%	150 - -175%	175 - -200%	200 - -225%	225 - -250%	od 250%
	przeciętne wynagrodzenia brutto w gospodarce narodowej (3232,07 zł), tzn :									
A - ogółem	do 1616,04 złotych	1616,05	2424,06	3232,08	4040,10	4848,12	5656,13	6464,15	7272,17	od 8080,19 złotych
B - mężczyźni		-	-	-	-	-	-	-	-	-
C - kobiety		2424,05	3232,07	4040,09	4848,11	5656,12	6464,14	7272,16	8080,18	
	w odsetkach									

7. ROBOTNICZY PRZEMYSŁOWI I RZEMIEŚLNICY (cd.)

713 Robotnicy budowlani robót wykończeniowych i pokrewni	A	22,7	26,5	26,7	14,7	6,0	2,3	0,5	0,4	0,1	0,1
	B	21,9	26,0	27,3	15,2	6,2	2,3	0,5	0,4	0,1	0,1
	C	45,8	41,5	10,1	1,4	0,8	0,4	-	-	-	-
714 Malarze, pracownicy czyszczący konstrukcje budowlane i pokrewni	A	26,0	24,8	22,8	14,2	7,3	2,5	1,2	0,7	0,3	0,2
	B	26,5	23,6	22,9	14,5	7,5	2,6	1,2	0,7	0,3	0,2
	C	18,6	50,6	20,9	7,4	2,5	-	-	-	-	-
72 ROBOTNICZY OBRÓBKI METALI I MECHANICY MASZYN I URZĄDZEŃ	A	11,1	23,2	27,2	17,7	9,9	5,5	2,9	1,3	0,6	0,6
	B	10,7	22,3	27,3	18,1	10,2	5,7	3,0	1,4	0,7	0,6
	C	22,1	50,1	17,4	6,8	2,5	0,6	0,2	0,2	0,1	0,0
721 Formierze odlewniczy, spawacze, blacharze, monterzy konstrukcji metalowych i pokrewni	A	11,4	21,0	26,2	19,2	11,0	5,4	2,9	1,2	0,7	1,0
	B	10,8	20,2	26,6	19,6	11,3	5,6	2,9	1,2	0,8	1,0
	C	31,7	51,8	13,6	1,1	1,8	-	-	-	-	-
722 Kowale, ślusarze i pokrewni	A	10,9	27,7	30,3	16,5	8,0	3,5	1,6	0,7	0,4	0,4
	B	10,8	26,9	30,5	16,8	8,2	3,6	1,7	0,7	0,4	0,4
	C	16,6	56,9	19,0	5,1	2,0	0,2	-	-	0,2	-
723 Mechanicy maszyn i urządzeń	A	13,1	20,5	24,8	16,6	9,7	6,9	4,2	2,3	1,1	0,8
	B	13,1	20,3	24,9	16,6	9,8	6,9	4,2	2,3	1,1	0,8
	C	13,4	34,7	26,3	16,5	2,1	4,3	1,4	0,5	0,3	0,5
724 Elektrycy	A	8,5	18,1	25,7	20,4	12,8	7,8	3,9	1,7	0,6	0,5
	B	8,3	17,3	25,7	20,7	13,1	8,0	4,0	1,7	0,7	0,5
	C	13,6	45,5	26,2	9,1	3,3	0,9	0,4	1,0	-	-
725 Monterzy elektroniki i pokrewni	A	16,5	37,7	21,7	12,6	6,3	2,6	1,4	0,6	0,2	0,4
	B	11,4	33,5	26,0	14,7	7,5	3,5	1,9	0,8	0,2	0,5
	C	30,2	50,0	10,0	6,8	2,9	-	0,1	-	-	-
73 ROBOTNICZY ZAWODÓW PRECYZYJNYCH, CERAMICY, WYTWÓRCY WYROBÓW GALANTERYJNYCH, ROBOTNICZY POLIGRAFICZNI I POKREwni	A	32,9	35,3	19,5	8,1	2,3	0,7	0,6	0,4	0,1	0,1
	B	27,4	27,0	25,8	12,4	4,2	1,4	1,0	0,5	0,2	0,1
	C	38,6	43,7	13,1	3,7	0,4	0,1	0,2	0,2	-	-
731 Robotnicy produkcji wyrobów precyzyjnych z metalu i materiałów pokrewnych	A	28,3	20,0	21,5	13,5	9,0	4,5	1,2	1,2	0,7	0,1
	B	18,6	19,1	21,1	16,6	13,1	6,6	1,8	1,8	1,1	0,2
	C	48,6	21,8	22,2	7,0	0,4	-	-	-	-	-
732 Ceramicy, szklarze i pokrewni	A	28,3	37,7	23,2	8,5	1,5	0,4	0,2	0,1	0,1	-
	B	23,3	27,6	31,2	14,0	2,7	0,6	0,4	0,1	0,1	-
	C	34,0	49,4	14,1	2,2	0,1	0,2	-	-	-	-

TABL. 12. ROZKŁAD PRACOWNIKÓW ZATRUDNIONYCH WEDŁUG KROTNOŚCI PRZECIĘTNEGO WYNAGRODZENIA BRUTTO DLA GOSPODARKI NARODOWEJ, GRUP ZAWODÓW: WIELKICH, DUŻYCH I ŚREDNICH ORAZ PŁCI ZA PAŹDZIERNIK 2008 ROKU (cd.)

WYSZCZEGÓLNIENIE	Pracownicy otrzymujący wynagrodzenie miesięczne ogółem w wysokości :									
	do 50%	50 - 75%	75 - 100%	100 - 125%	125 - 150%	150 - 175%	175 - 200%	200 - 225%	225 - 250%	od 250%
	przeciętne wynagrodzenia brutto w gospodarce narodowej (3232,07 zł), tzn :									
A - ogółem	do 1616,04	1616,05	2424,06	3232,08	4040,10	4848,12	5656,13	6464,15	7272,17	od 8080,19
B - mężczyźni	1616,04	-	-	-	-	-	-	-	-	8080,19
C - kobiety	złoty	2424,05	3232,07	4040,09	4848,11	5656,12	6464,14	7272,16	8080,18	złoty
w odsetkach										

7. ROBOTNICZY PRZEMYSŁOWI I RZEMIEŚLNICY (dok.)

733 Wytwórcy wyrobów galanteryjnych, pamiątkarskich i pokrewni	A	60,9	37,1	1,3	0,7	-	-	-	-	-	-
	B	15,8	84,2	-	-	-	-	-	-	-	-
	C	63,5	34,4	1,4	0,7	-	-	-	-	-	-
734 Robotnicy poligraficzni i pokrewni	A	35,9	36,1	17,1	7,2	1,9	0,3	0,9	0,5	-	0,1
	B	36,3	28,4	20,7	9,0	2,9	0,4	1,5	0,6	-	0,2
	C	35,6	43,5	13,5	5,5	0,9	0,1	0,4	0,5	-	-
74 POZOSTALI ROBOTNICZY PRZEMYSŁOWI I RZEMIEŚLNICY	A	48,4	32,2	13,4	4,2	1,3	0,4	0,1	0,0	0,0	0,0
	B	40,2	32,3	17,7	6,6	2,1	0,7	0,3	0,1	0,0	0,0
	C	56,1	32,1	9,4	1,9	0,4	0,1	0,0	0,0	0,0	-
741 Robotnicy w przetwórstwie spożywczym	A	39,5	38,1	15,3	5,1	1,4	0,4	0,2	0,0	0,0	0,0
	B	39,4	34,8	16,1	7,0	2,0	0,5	0,2	-	0,0	0,0
	C	39,9	42,3	14,3	2,7	0,6	0,1	0,1	0,0	-	-
742 Robotnicy obróbki drewna, stolarze meblowi i pokrewni	A	40,5	34,2	17,9	4,8	1,7	0,6	0,2	0,1	0,0	-
	B	40,3	32,0	18,9	5,7	2,1	0,7	0,2	0,1	0,0	-
	C	41,8	43,9	13,5	0,6	0,2	-	-	-	-	-
743 Robotnicy produkcji wyrobów włókienniczych, odzieży i pokrewni	A	61,7	25,3	8,5	3,2	0,9	0,3	0,1	0,0	0,0	-
	B	38,3	28,5	18,2	10,1	3,2	1,0	0,5	0,1	0,1	-
	C	66,1	24,7	6,7	1,9	0,4	0,1	0,1	-	0,0	-
744 Robotnicy obróbki skóry	A	61,5	28,9	8,1	1,1	0,3	0,1	0,0	-	-	-
	B	59,6	20,2	16,5	2,8	0,8	-	0,1	-	-	-
	C	62,6	33,4	3,7	0,2	-	0,1	-	-	-	-

8. OPERATORZY I MONTERZY MASZYN I URZĄDZEŃ

8 RAZEM	A	16,8	29,4	26,6	14,6	7,3	3,1	1,2	0,5	0,3	0,2
	B	15,3	25,9	27,5	16,5	8,4	3,7	1,5	0,6	0,3	0,3
	C	23,6	45,7	22,1	5,7	2,2	0,6	0,1	0,0	0,0	0,0
81 OPERATORZY MASZYN I URZĄDZEŃ WYDOBYWCZYCH I PRZETWÓRCZYCH	A	8,6	25,7	25,9	18,8	11,0	5,5	2,4	1,1	0,6	0,4
	B	6,6	23,5	26,8	20,1	11,8	6,1	2,7	1,3	0,6	0,5
	C	23,2	41,6	19,7	9,7	4,6	1,0	0,2	0,0	-	-
811 Operatorzy maszyn i urządzeń wydobywczych i pokrewni	A	3,2	6,8	18,1	27,6	19,6	10,7	6,3	3,5	2,2	2,0
	B	3,3	7,1	17,7	26,2	19,5	11,2	6,8	3,8	2,3	2,1
	C	2,5	3,5	23,0	44,9	21,4	4,7	-	-	-	-
812 Operatorzy maszyn i urządzeń hutniczych i pokrewni	A	4,0	20,8	28,0	29,3	12,9	3,9	0,5	0,1	0,2	0,3
	B	2,6	19,3	29,0	30,4	13,5	4,1	0,5	0,1	0,2	0,3
	C	21,5	39,8	15,6	16,7	5,8	0,6	-	-	-	-

TABL. 12. ROZKŁAD PRACOWNIKÓW ZATRUDNIONYCH WEDŁUG KROTNOŚCI PRZECIĘTNEGO WYNAGRODZENIA BRUTTO DLA GOSPODARKI NARODOWEJ, GRUP ZAWODÓW: WIELKICH, DUŻYCH I ŚREDNICH ORAZ PŁCI ZA PAŹDZIERNIK 2008 ROKU (cd.)

WYSZCZEGÓLNIENIE	Pracownicy otrzymujący wynagrodzenie miesięczne ogółem w wysokości :									
	do 50%	50 - 75%	75 - 100%	100 - 125%	125 - 150%	150 - 175%	175 - 200%	200 - 225%	225 - 250%	od 250%
	przeciętne wynagrodzenia brutto w gospodarce narodowej (3232,07 zł), tzn :									
A - ogółem	do 1616,04	1616,05	2424,06	3232,08	4040,10	4848,12	5656,13	6464,15	7272,17	od 8080,19
B - mężczyźni	1616,04	-	-	-	-	-	-	-	-	8080,19
C - kobiety	złoty	2424,05	3232,07	4040,09	4848,11	5656,12	6464,14	7272,16	8080,18	złoty
	w odsetkach									

8. OPERATORZY I MONTERZY MASZYN I URZĄDZEŃ (cd.)

813	Operatorzy urzędzeń do produkcji wyrobów szklanych, ceramicznych i pokrewni	A	9,0	40,8	37,7	8,9	2,1	0,9	0,4	0,1	0,1	-	
			B	8,2	38,2	38,7	10,5	2,6	1,1	0,5	0,1	0,1	-
			C	13,5	53,2	32,2	1,1	-	-	-	-	-	-
814	Operatorzy maszyn i urzędzeń do obróbki drewna i produkcji papieru	A	19,8	46,4	21,8	8,0	1,6	1,6	0,7	0,1	0,0	-	
			B	18,8	45,0	22,5	9,0	1,9	1,9	0,8	0,1	0,0	-
			C	25,3	54,0	18,1	2,6	-	-	-	-	-	-
815	Operatorzy urzędzeń przemysłu chemicznego	A	6,2	18,6	26,4	23,6	15,1	6,0	2,3	1,0	0,5	0,3	
			B	3,4	14,6	27,4	26,2	16,8	6,9	2,6	1,2	0,6	0,3
			C	22,4	42,0	20,2	8,7	5,6	0,9	0,2	-	-	-
816	Operatorzy urzędzeń energetycznych i pokrewni	A	7,5	28,1	27,8	15,4	10,0	6,8	2,8	1,1	0,4	0,1	
			B	7,2	27,8	28,0	15,5	10,1	7,0	2,8	1,1	0,4	0,1
			C	14,7	34,5	25,5	13,8	7,0	2,4	1,6	0,5	-	-
817	Operatorzy zautomatyzowanych linii produkcyjnych i robotów przemysłowych w przemyśle elektromaszynowym	A	28,5	40,3	19,6	6,5	3,8	0,6	0,6	0,1	-	-	
			B	12,7	30,4	30,7	14,6	8,5	1,4	1,4	0,3	-	-
			C	40,5	47,7	11,2	0,3	0,3	-	-	-	-	-
82	OPERATORZY I MONTERZY MASZYN	A	17,4	36,2	25,6	12,1	5,2	2,1	0,7	0,3	0,2	0,2	
			B	12,7	30,2	28,7	16,2	7,1	3,0	1,0	0,5	0,3	0,3
			C	25,9	47,2	20,0	4,6	1,8	0,4	0,1	0,0	0,0	0,0
821	Operatorzy maszyn do produkcji wyrobów z metali i minerałów	A	9,5	30,2	32,3	18,9	5,9	2,0	0,7	0,3	0,1	0,1	
			B	8,0	26,9	33,0	21,3	7,0	2,4	0,8	0,4	0,1	0,1
			C	17,7	47,8	28,1	5,9	0,4	0,1	-	-	-	-
822	Operatorzy maszyn i urzędzeń do produkcji wyrobów chemicznych	A	8,1	36,2	29,9	14,1	8,7	2,0	0,6	0,1	0,1	0,2	
			B	6,7	29,5	32,4	17,9	9,4	2,4	1,0	0,2	0,2	0,3
			C	10,5	48,3	25,1	7,3	7,5	1,3	-	-	-	-
823	Operatorzy maszyn do produkcji wyrobów z gumy i tworzyw sztucznych	A	21,4	42,4	22,5	9,3	3,0	0,8	0,3	0,2	0,1	0,0	
			B	17,0	36,9	27,1	13,1	3,8	1,1	0,5	0,3	0,1	0,1
			C	29,8	53,0	13,7	2,0	1,4	0,1	0,0	-	0,0	-
824	Operatorzy maszyn do produkcji wyrobów z drewna	A	28,1	34,2	28,3	6,5	1,1	0,9	0,2	-	0,4	0,3	
			B	27,8	31,8	28,5	8,1	1,4	1,2	0,3	-	0,5	0,4
			C	29,5	42,4	27,7	0,4	-	-	-	-	-	-
825	Operatorzy maszyn poligraficznych i papierniczo-przetwórczych	A	16,2	27,8	23,9	14,6	8,4	4,2	1,9	1,0	0,8	1,2	
			B	11,3	26,1	25,0	16,8	9,9	5,0	2,2	1,2	1,0	1,5
			C	39,9	36,4	18,2	3,7	1,0	0,4	0,1	0,3	-	-

TABL. 12. ROZKŁAD PRACOWNIKÓW ZATRUDNIONYCH WEDŁUG KROTNOŚCI PRZECIĘTNEGO WYNAGRODZENIA BRUTTO DLA GOSPODARKI NARODOWEJ, GRUP ZAWODÓW: WIELKICH, DUŻYCH I ŚREDNICH ORAZ PŁCI ZA PAŹDZIERNIK 2008 ROKU (cd.)

WYSZCZEGÓLNIENIE	Pracownicy otrzymujący wynagrodzenie miesięczne ogółem w wysokości :									
	do 50%	50 - 75%	75 - 100%	100 - 125%	125 - 150%	150 - 175%	175 - 200%	200 - 225%	225 - 250%	od 250%
	przeciętne wynagrodzenia brutto w gospodarce narodowej (3232,07 zł), tzn :									
A - ogółem	do 1616,04	1616,05	2424,06	3232,08	4040,10	4848,12	5656,13	6464,15	7272,17	od 8080,19
B - mężczyźni	1616,04	-	-	-	-	-	-	-	-	8080,19
C - kobiety	złoty	2424,05	3232,07	4040,09	4848,11	5656,12	6464,14	7272,16	8080,18	złoty
w odsetkach										

8. OPERATORZY I MONTERZY MASZYN I URZĄDZEŃ (dok.)

826	Operatorzy maszyn w przemyśle włókienniczym	A	29,5	41,0	24,9	3,7	0,8	0,1	0,0	-	-	-	
			B	28,3	36,4	27,7	6,2	1,1	0,2	0,1	-	-	-
			C	30,3	44,2	23,0	1,9	0,6	0,0	-	-	-	-
827	Operatorzy maszyn i urządzeń przemysłu spożywczego	A	16,7	37,6	28,5	10,8	4,7	1,2	0,4	0,1	0,0	-	
			B	12,1	34,7	32,4	13,6	5,0	1,6	0,5	0,1	0,0	-
			C	23,9	41,8	22,7	6,4	4,2	0,6	0,3	0,1	-	-
828	Monterzy	A	20,4	38,5	22,3	9,4	5,3	2,7	0,7	0,3	0,2	0,2	
			B	13,8	29,5	25,2	14,4	9,4	4,9	1,4	0,7	0,3	0,4
			C	27,4	47,3	19,3	4,3	1,1	0,5	0,1	-	-	0,0
829	Operatorzy maszyn gdzie indziej niesklasyfikowani	A	14,2	34,9	22,4	16,1	7,1	3,1	1,1	0,7	0,3	0,1	
			B	11,5	26,4	26,2	18,9	9,1	4,4	1,7	1,1	0,5	0,2
			C	19,3	51,5	14,9	10,5	3,2	0,6	-	-	-	-
83	KIEROWCY I OPERATORZY POJAZDÓW	A	20,1	24,7	27,7	15,0	7,5	3,0	1,2	0,4	0,2	0,2	
			B	20,7	24,1	27,2	15,2	7,7	3,1	1,2	0,4	0,2	0,2
			C	5,0	38,2	42,7	9,6	2,0	1,8	0,5	0,1	0,1	-
831	Maszyniści kolejowi, dyżurni ruchu i pokrewni	A	0,5	18,0	38,9	20,4	16,3	3,5	0,7	0,7	0,5	0,5	
			B	0,5	12,9	35,0	23,8	20,5	4,4	0,9	0,8	0,6	0,6
			C	0,6	36,2	53,8	8,0	1,1	0,2	-	-	0,1	-
832	Kierowcy pojazdów	A	27,5	25,1	25,0	12,8	5,7	2,5	1,0	0,2	0,1	0,1	
			B	27,4	25,2	25,0	12,8	5,7	2,5	1,0	0,2	0,1	0,1
			C	24,1	22,3	22,8	11,2	3,8	10,8	4,0	1,0	-	-
833	Operatorzy pojazdów wolnobieżnych i pokrewni	A	9,7	26,7	29,8	18,2	8,1	4,1	1,9	0,8	0,3	0,4	
			B	9,9	25,6	29,9	18,5	8,4	4,2	2,0	0,8	0,3	0,4
			C	6,9	49,4	26,4	12,5	3,3	1,5	-	-	-	-
834	Marynarze i pokrewni	A	0,6	24,1	42,0	23,9	5,3	0,6	1,7	0,9	-	0,9	
			B	0,6	24,1	42,0	23,9	5,3	0,6	1,7	0,9	-	0,9
			C	-	-	-	-	-	-	-	-	-	-

9. PRACOWNICY PRZY PRACACH PROSTYCH

9	<u>RAZEM</u>	A	45,0	37,9	10,7	3,9	1,5	0,6	0,3	0,1	0,0	
			B	34,2	36,0	16,9	7,4	3,1	1,4	0,6	0,2	0,1
			C	53,0	39,3	6,1	1,2	0,3	0,1	0,0	0,0	0,0

TABL. 12. ROZKŁAD PRACOWNIKÓW ZATRUDNIONYCH WEDŁUG KROTNOŚCI PRZECIĘTNEGO WYNAGRODZENIA BRUTTO DLA GOSPODARKI NARODOWEJ, GRUP ZAWODÓW: WIELKICH, DUŻYCH I ŚREDNICH ORAZ PŁCI ZA PAŹDZIERNIK 2008 ROKU (dok.)

WYSZCZEGÓLNIENIE	Pracownicy otrzymujący wynagrodzenie miesięczne ogółem w wysokości :									
	do 50%	50 - 75%	75 - 100%	100 - 125%	125 - 150%	150 - 175%	175 - 200%	200 - 225%	225 - 250%	od 250%
	przeciętne wynagrodzenia brutto w gospodarce narodowej (3232,07 zł), tzn :									
A - ogółem	do 1616,04	1616,05	2424,06	3232,08	4040,10	4848,12	5656,13	6464,15	7272,17	od 8080,19
B - mężczyźni	1616,04	-	-	-	-	-	-	-	-	8080,19
C - kobiety	złotych	2424,05	3232,07	4040,09	4848,11	5656,12	6464,14	7272,16	8080,18	złotych
w odsetkach										

9. PRACOWNICY PRZY PRACACH PROSTYCH (dok.)

91	PRACOWNICY PRZY PRACACH PROSTYCH W HANDLU I USŁUGACH	A	52,8	39,3	6,1	1,3	0,3	0,1	0,1	0,0	0,0	0,0
		B	44,0	41,7	10,9	2,4	0,6	0,3	0,1	0,0	0,0	0,0
		C	56,7	38,2	4,1	0,8	0,1	0,1	0,0	0,0	0,0	0,0
w tym:												
913	Pomoce domowe, sprzątaczk i praczk	A	58,6	36,6	3,9	0,8	0,1	0,0	0,0	0,0	0,0	-
		B	52,8	38,5	6,5	1,5	0,4	0,1	0,2	0,0	-	-
		C	59,2	36,4	3,6	0,7	0,1	0,0	0,0	0,0	0,0	-
914	Gospodarze budynków, zmywacze szyb i pokrewni	A	38,0	45,6	12,5	2,8	0,6	0,4	0,1	0,0	0,0	-
		B	33,6	47,5	14,6	3,2	0,7	0,3	0,1	0,0	0,0	-
		C	46,2	41,9	8,5	2,1	0,4	0,7	0,2	-	-	-
915	Gońcy, багаżowi, portierzy i pokrewni	A	49,0	43,0	6,2	1,2	0,3	0,2	0,1	0,0	0,0	0,0
		B	50,6	39,8	7,1	1,6	0,4	0,3	0,1	0,1	0,0	0,0
		C	46,2	48,1	4,9	0,6	0,1	0,1	-	0,0	-	-
916	Ładowacze nieczystości i pokrewni	A	32,1	40,1	21,9	4,7	0,9	0,3	-	-	-	0,0
		B	28,7	38,8	25,4	5,6	1,1	0,4	-	-	-	-
		C	48,0	45,6	5,6	0,6	-	-	-	-	-	0,2
92	ROBOTNICZY POMOCNICZY W ROLNICTWIE, RYBOŁÓWSTWIE I POKREWNI	A	27,3	46,5	20,1	4,4	1,3	0,2	0,1	0,1	-	-
		B	25,2	45,0	21,5	5,9	1,7	0,4	0,1	0,2	-	-
		C	31,0	48,9	17,7	1,7	0,7	-	-	-	-	-
93	ROBOTNICZY POMOCNICZY W GÓRNICTWIE, PRZEMYSŁE, BUDOWNICTWIE I TRANSPORCIE	A	30,3	34,7	19,2	9,0	3,9	1,7	0,7	0,3	0,1	0,1
		B	26,5	30,8	21,6	11,7	5,4	2,4	1,0	0,4	0,1	0,1
		C	38,5	43,5	13,9	3,1	0,7	0,2	0,1	0,0	-	0,0
931	Robotnicy pomocniczy w górnictwie i budownictwie	A	29,3	22,9	19,2	13,6	8,2	4,0	1,6	0,7	0,2	0,3
		B	29,5	22,8	19,1	13,6	8,2	4,0	1,6	0,7	0,2	0,3
		C	22,5	30,0	27,0	13,3	6,2	1,0	-	-	-	-
932	Robotnicy przy pracach prostych w przemyśle	A	33,7	41,2	17,0	5,9	1,6	0,4	0,2	0,0	0,0	0,0
		B	26,5	38,3	21,6	9,6	2,9	0,8	0,3	0,0	0,0	0,0
		C	39,7	43,3	13,2	2,9	0,6	0,2	0,1	0,0	-	0,0
933	Robotnicy pomocniczy transportu i tragarze	A	20,3	37,0	26,7	10,3	3,3	1,3	0,6	0,4	0,1	-
		B	19,8	35,7	27,3	11,0	3,5	1,4	0,7	0,4	0,2	-
		C	24,2	45,7	22,4	5,3	1,9	0,4	-	0,1	-	-

TABL. 13. MIESIĘCZNE WYNAGRODZENIA NAJWYŻSZE W GRUPACH DECYLOWYCH PRACOWNIKÓW ZATRUDNIONYCH WEDŁUG GRUP ZAWODÓW: WIELKICH, DUŻYCH I ŚREDNICH ORAZ PŁCI ZA PAŹDZIERNIK 2008 ROKU

WYSZCZEGÓLNIENIE		Najwyższe wynagrodzenia (decyle) w grupie decylowej :									
		<i>pierwszej</i>	<i>drugiej</i>	<i>trzeciej</i>	<i>czwartej</i>	<i>piątej</i> (<i>mediana</i>)	<i>szóstej</i>	<i>siódmej</i>	<i>ósmej</i>	<i>dziwiątej</i>	
		w złotych									
0	<u>OGÓŁEM</u>	A	1306,78	1668,53	1989,23	2307,06	2639,51	3001,92	3458,74	4100,94	5376,33
		B	1320,03	1786,68	2151,90	2479,99	2824,65	3215,56	3739,23	4508,26	6009,15
		C	1298,33	1592,02	1852,20	2138,02	2457,62	2806,11	3205,04	3731,18	4695,91

1. PRZEDSTAWICIELE WŁADZ PUBLICZNYCH, WYŻSI URZĘDNIICY I KIEROWNICY

1	<u>RAZEM</u>	A	2635,54	3335,21	3970,59	4569,39	5241,01	6113,93	7387,68	9367,04	13397,09
		B	2803,14	3590,56	4323,66	5042,12	5906,71	7018,93	8533,54	10883,67	15499,51
		C	2490,68	3074,01	3613,53	4100,44	4611,80	5191,20	6021,15	7322,01	10028,71
	<i>w tym:</i>										
12	<i>KIEROWNICY DUŻYCH I ŚREDNICH ORGANIZACJI</i>	A	2624,11	3315,35	3958,20	4548,60	5207,77	6070,60	7333,85	9320,40	13502,55
		B	2789,40	3566,52	4297,22	5005,85	5864,04	6959,28	8444,89	10868,30	15644,05
		C	2486,04	3064,67	3600,28	4087,32	4599,19	5176,65	6000,07	7303,97	10022,84
121	<i>Dyrektorzy generalni, wykonawczy, prezesi i ich zastępcy</i>	A	3240,38	4263,18	4946,94	5800,46	6945,97	8490,35	10513,29	13843,74	20047,18
		B	3294,40	4528,83	5543,78	6771,01	8106,37	9828,64	12159,80	15651,56	23035,24
		C	3162,55	3998,03	4421,91	4844,39	5310,46	6034,83	7439,39	9589,89	14308,28
122	<i>Kierownicy wewnętrznych jednostek organizacyjnych działalności podstawowej</i>	A	2313,15	2801,26	3283,44	3752,40	4248,51	4885,73	5680,90	7004,56	9511,30
		B	2485,52	3076,59	3653,40	4213,67	4849,02	5531,67	6613,83	8068,37	11001,79
		C	2217,66	2555,57	2955,24	3358,00	3736,82	4154,02	4763,25	5628,33	7365,59
123	<i>Kierownicy pozostałych wewnętrznych jednostek organizacyjnych</i>	A	2698,25	3320,23	3907,88	4481,04	5103,52	5851,88	6807,42	8285,67	11229,14
		B	2768,08	3471,80	4079,13	4752,17	5413,88	6240,56	7358,17	9061,93	12517,60
		C	2611,30	3178,65	3693,08	4238,94	4796,36	5428,82	6209,30	7409,90	9774,76
13	<i>KIEROWNICY MAŁYCH PRZEDSIĘBIORSTW</i>	A	1983,19	2456,89	2979,39	3767,37	4289,85	4894,53	5878,54	7462,28	9910,69
		B	1981,09	2609,31	2986,37	3784,92	4256,26	4890,01	5960,01	7514,30	9802,28
		C	2253,45	2298,01	2956,77	3657,74	4702,79	4902,41	5652,23	7414,79	11153,34

2. SPECJALIŚCI

2	<u>RAZEM</u>	A	1988,07	2402,37	2727,24	3031,54	3360,05	3725,78	4204,13	4957,60	6549,50
		B	2062,43	2567,31	2995,87	3468,24	3956,34	4501,25	5230,49	6373,48	8383,65
		C	1963,97	2341,32	2636,66	2907,19	3183,19	3478,43	3839,43	4357,90	5430,55
21	<i>SPECJALIŚCI NAUK FIZYCZNYCH, MATEMATYCZNYCH I TECHNICZNYCH</i>	A	2242,70	2826,42	3295,10	3778,97	4271,03	4871,24	5599,17	6704,82	8596,04
		B	2353,99	2966,46	3472,33	3977,73	4485,54	5083,07	5888,01	6990,24	8951,12
		C	2009,46	2453,42	2830,36	3181,06	3577,89	4034,36	4555,83	5404,29	6995,43
211	<i>Fizycy, chemicy i pokrewni</i>	A	1999,01	2356,94	2673,17	3005,06	3371,89	3774,45	4261,91	5064,41	6096,06
		B	2167,18	2536,59	2868,55	3156,57	3538,29	4088,63	4724,87	5540,99	6740,01
		C	1834,25	2239,38	2535,17	2879,09	3227,01	3620,54	3935,53	4644,81	5588,79

TABL. 13. MIESIĘCZNE WYNAGRODZENIA NAJWYŻSZE W GRUPACH DECYLOWYCH PRACOWNIKÓW ZATRUDNIONYCH WEDŁUG GRUP ZAWODÓW: WIELKICH, DUŻYCH I ŚREDNICH ORAZ PŁCI ZA PAŹDZIERNIK 2008 ROKU (cd.)

WYSZCZEGÓLNIENIE	Najwyższe wynagrodzenia (decyle) w grupie decylowej :								
	<i>pierw- szej</i>	<i>drugiej</i>	<i>trzeciej</i>	<i>czwartej</i>	<i>piątej (media- na)</i>	<i>szóstej</i>	<i>siódmej</i>	<i>ósmej</i>	<i>dziewię- tej</i>
	w złotych								

2. SPECJALIŚCI (cd.)

212	<i>Matematycy, statystycy i pokrewni</i>	<i>A</i>	1939,05	2197,51	2443,48	2785,47	3031,34	3521,39	4114,88	4732,25	5967,38
		<i>B</i>	1928,58	2262,13	2868,19	3142,87	3607,70	4144,91	4715,01	5320,01	7119,06
		<i>C</i>	1946,39	2144,19	2401,12	2691,17	2952,51	3344,07	3854,81	4543,71	5686,01
213	<i>Informatycy</i>	<i>A</i>	2314,27	2968,49	3496,58	4053,11	4630,82	5334,16	6230,12	7460,11	9679,90
		<i>B</i>	2333,84	2984,15	3523,54	4070,49	4655,15	5371,00	6294,92	7497,50	9723,13
		<i>C</i>	2221,53	2852,03	3320,01	3940,81	4474,18	5128,97	5967,17	7198,87	9367,84
214	<i>Inżynierowie i pokrewni</i>	<i>A</i>	2260,35	2827,37	3284,25	3737,89	4206,93	4748,10	5438,75	6453,49	8227,57
		<i>B</i>	2382,60	2974,16	3477,25	3959,58	4439,48	4993,97	5737,78	6787,98	8600,79
		<i>C</i>	1997,97	2448,99	2796,82	3138,28	3491,08	3891,55	4324,45	4979,34	6326,82
22	<i>SPECJALIŚCI NAUK PRZYRODNICZYCH I OCHRONY ZDROWIA</i>	<i>A</i>	2098,74	2388,65	2589,95	2793,58	2984,06	3250,17	3640,03	4372,55	5949,05
		<i>B</i>	2237,71	2716,74	3210,95	3820,13	4454,04	5125,27	5984,25	7350,03	9496,14
		<i>C</i>	2080,64	2358,85	2546,62	2727,35	2905,17	3103,22	3397,45	3864,88	4996,47
221	<i>Specjaliści nauk biologicznych</i>	<i>A</i>	1918,06	2258,25	2497,60	2702,40	2891,83	3155,95	3553,04	4181,39	5523,92
		<i>B</i>	1905,96	2065,44	2379,41	2603,52	2800,65	3153,17	3684,78	4660,01	5974,85
		<i>C</i>	1926,46	2301,44	2521,61	2724,70	2916,06	3156,78	3517,51	4107,60	5256,78
222	<i>Specjaliści nauk rolniczych i pokrewni</i>	<i>A</i>	1989,59	2300,05	2692,69	3002,60	3336,53	3788,69	4222,06	4825,96	5826,45
		<i>B</i>	2141,94	2592,57	2951,38	3298,98	3799,32	4223,34	4701,46	5254,95	6170,77
		<i>C</i>	1836,10	2131,41	2419,89	2725,25	3022,36	3308,75	3696,74	4135,08	5030,50
223	<i>Specjaliści ochrony zdrowia (z wyjątkiem pielęgniarek i położnych)</i>	<i>A</i>	2189,51	2590,54	3159,60	3799,89	4404,96	5067,66	5892,38	7081,19	9049,80
		<i>B</i>	2386,42	2975,34	3659,56	4423,16	5095,82	5927,20	7011,22	8273,26	10572,62
		<i>C</i>	2086,72	2487,53	2944,02	3550,47	4085,66	4666,23	5401,55	6306,91	7995,56
224	<i>Pielęgniarki i położne</i>	<i>A</i>	2098,31	2336,62	2513,50	2660,48	2809,96	2947,75	3124,98	3371,75	3769,55
		<i>B</i>	2059,68	2380,36	2641,73	2824,62	2989,39	3097,27	3265,10	3577,74	4057,87
		<i>C</i>	2098,75	2336,06	2512,65	2658,86	2808,08	2945,56	3122,81	3369,40	3766,69
23	<i>SPECJALIŚCI SZKOLNICTWA</i>	<i>A</i>	1894,44	2251,56	2591,03	2865,53	3146,05	3399,76	3675,42	4046,37	4659,73
		<i>B</i>	1886,87	2231,55	2547,40	2818,16	3132,86	3487,00	3869,19	4436,79	5705,92
		<i>C</i>	1897,23	2260,11	2606,11	2879,33	3149,57	3380,91	3632,17	3960,06	4471,98
231	<i>Nauczyciele szkół wyższych</i>	<i>A</i>	2238,39	2882,83	3377,33	3724,42	4115,09	4642,62	5370,96	6336,99	8090,35
		<i>B</i>	2352,81	3076,47	3559,35	3935,41	4395,39	5042,56	5824,26	6877,21	8778,11
		<i>C</i>	2135,32	2638,85	3147,71	3506,23	3842,24	4197,33	4797,80	5656,83	7063,40
232	<i>Nauczyciele gimnazjów i szkół ponadgimnazjalnych</i>	<i>A</i>	1880,63	2219,44	2529,91	2772,17	3044,48	3303,05	3584,43	3917,25	4382,43
		<i>B</i>	1830,20	2125,69	2409,60	2630,01	2863,14	3130,20	3446,83	3785,10	4306,96
		<i>C</i>	1909,41	2273,52	2582,24	2844,06	3113,68	3362,73	3642,22	3966,36	4412,49

TABL. 13. MIESIĘCZNE WYNAGRODZENIA NAJWYŻSZE W GRUPACH DECYLOWYCH PRACOWNIKÓW ZATRUDNIONYCH WEDŁUG GRUP ZAWODÓW: WIELKICH, DUŻYCH I ŚREDNICH ORAZ PŁCI ZA PAŹDZIERNIK 2008 ROKU (cd.)

WYSZCZEGÓLNIENIE	Najwyższe wynagrodzenia (decyle) w grupie decylowej :								
	<i>pierw- szej</i>	<i>drugiej</i>	<i>trzeciej</i>	<i>czwartej</i>	<i>piątej (media- na)</i>	<i>szóstej</i>	<i>siódmej</i>	<i>ósmej</i>	<i>dziwiąt- tej</i>
	w złotych								

2. SPECJALIŚCI (dok.)

233 Nauczyciele szkół podstawowych i przedszkoli	A	1847,77	2185,86	2541,75	2803,55	3063,96	3289,24	3502,88	3755,75	4172,62
	B	1784,20	2027,30	2278,56	2511,19	2686,21	2909,68	3182,41	3501,69	3994,22
	C	1862,95	2215,23	2593,59	2857,49	3117,08	3326,50	3531,41	3784,08	4185,63
234 Nauczyciele szkół specjalnych	A	2250,68	2661,05	3003,77	3315,49	3621,52	3935,86	4268,88	4637,24	5123,08
	B	2116,49	2508,88	2865,13	3141,97	3419,87	3737,70	4094,63	4505,01	5102,23
	C	2285,40	2703,57	3042,53	3346,77	3676,63	3969,82	4293,65	4650,36	5124,81
235 Pozostali specjaliści szkolnictwa i wychowawcy	A	1806,22	2090,83	2429,74	2690,73	2945,95	3195,12	3451,30	3803,33	4471,88
	B	1817,99	2198,77	2520,51	2813,70	3092,76	3527,13	3991,46	4696,16	6081,13
	C	1804,30	2069,39	2412,50	2672,14	2916,35	3163,83	3388,90	3700,53	4216,82
24 POZOSTALI SPECJALIŚCI	A	2003,83	2502,53	2938,33	3358,63	3837,95	4354,03	5001,45	5983,53	7767,58
	B	2115,46	2743,78	3252,03	3807,17	4343,16	4943,00	5764,93	7040,59	9217,11
	C	1981,74	2418,63	2813,96	3178,54	3594,69	4062,82	4659,60	5474,65	6988,79
w tym:										
241 Specjaliści do spraw ekonomicznych i zarządzania	A	1979,46	2469,64	2906,68	3316,40	3788,57	4265,45	4910,88	5798,52	7558,93
	B	2054,58	2728,39	3234,90	3797,93	4287,77	4895,11	5665,84	6957,41	9272,61
	C	1932,79	2377,94	2780,23	3136,55	3545,53	3990,00	4542,15	5292,56	6674,33
242 Prawnicy	A	2846,65	3725,84	4650,71	5240,65	5853,49	6583,23	7430,09	8324,68	9740,64
	B	2662,55	3754,08	4614,39	5202,51	5839,22	6701,87	7619,60	8801,70	10350,97
	C	2925,34	3720,09	4677,53	5262,22	5859,10	6525,72	7326,67	8004,77	9141,39
243 Archiwiści, bibliotekoznawcy i specjaliści informacji naukowej	A	1844,78	2104,64	2332,18	2525,53	2761,60	2989,64	3291,98	3708,80	4349,33
	B	1840,80	2031,30	2249,49	2538,83	2842,70	3116,80	3451,01	3830,59	4647,20
	C	1848,25	2113,84	2352,80	2521,74	2740,67	2962,16	3255,11	3651,42	4272,88
244 Specjaliści nauk społecznych i pokrewnych	A	1988,99	2371,38	2688,13	2988,23	3283,78	3630,08	4204,83	4946,99	6020,71
	B	2023,85	2505,69	2853,97	3185,54	3734,31	4216,51	4657,07	5161,09	6206,01
	C	1982,95	2355,93	2657,09	2951,68	3229,98	3529,78	4066,70	4816,75	5952,65
245 Specjaliści kultury i sztuki	A	2049,35	2655,80	3044,29	3548,85	3984,21	4613,09	5290,77	6474,39	8454,62
	B	2121,33	2687,45	3221,37	3649,55	4351,91	4881,72	5792,65	6790,48	9035,39
	C	1984,75	2567,24	2987,43	3394,66	3801,25	4236,00	4831,54	5805,19	7518,41
247 Specjaliści administracji publicznej	A	2266,46	2667,95	3007,02	3426,55	3859,06	4285,60	4899,73	5819,74	7501,17
	B	2502,38	2893,82	3306,53	3713,70	4190,87	4727,77	5461,80	6571,09	8290,56
	C	2184,82	2544,94	2885,77	3272,57	3675,01	4093,60	4601,22	5421,13	7043,99

3. TECHNICY I INNY ŚREDNI PERSONEL

3 <u>RAZEM</u>	A	1651,70	2028,61	2341,06	2620,13	2931,66	3259,17	3675,28	4264,44	5305,39
	B	1712,40	2193,96	2567,71	2922,93	3274,35	3698,46	4210,94	4949,09	6176,62
	C	1631,93	1967,22	2225,37	2482,93	2746,87	3027,77	3369,42	3836,47	4642,07

TABL. 13. MIESIĘCZNE WYNAGRODZENIA NAJWYŻSZE W GRUPACH DECYLOWYCH PRACOWNIKÓW ZATRUDNIONYCH WEDŁUG GRUP ZAWODÓW: WIELKICH, DUŻYCH I ŚREDNICH ORAZ PŁCI ZA PAŹDZIERNIK 2008 ROKU (cd.)

WYSZCZEGÓLNIENIE A - ogółem B - mężczyźni C - kobiety	Najwyższe wynagrodzenia (decyle) w grupie decylowej :								
	<i>pierw- szej</i>	<i>drugiej</i>	<i>trzeciej</i>	<i>czwartej</i>	<i>piątej (media- na)</i>	<i>szóstej</i>	<i>siódmej</i>	<i>ósmej</i>	<i>dziwię- tej</i>
	w złotych								

3. TECHNICY I INNY ŚREDNI PERSONEL (cd.)

31 ŚREDNI PERSONEL TECHNICZNY	A	1793,11	2216,72	2550,35	2871,57	3194,40	3574,35	4040,03	4718,84	5920,00
	B	1930,80	2399,37	2761,68	3087,73	3447,23	3857,95	4349,00	5099,52	6359,65
	C	1590,75	1933,83	2179,37	2425,01	2653,16	2909,00	3230,71	3643,33	4353,61
311 Technicy	A	1919,63	2358,09	2694,18	3019,23	3363,24	3744,37	4217,08	4931,41	6090,98
	B	2039,51	2540,20	2920,60	3258,21	3626,00	4038,94	4563,63	5313,64	6510,65
	C	1722,78	2018,71	2277,67	2512,55	2737,35	2997,28	3306,97	3714,13	4377,27
312 Techniczny personel obsługi komputerów i pokrewni	A	1638,92	1987,70	2306,22	2637,25	2934,50	3283,61	3717,59	4424,19	5613,73
	B	1654,34	1987,15	2314,24	2661,56	2971,51	3317,54	3860,75	4510,12	5673,61
	C	1520,67	1995,34	2273,43	2545,82	2819,45	3072,76	3381,48	3849,44	5188,66
313 Operatorzy sprzętu optycznego i elektronicznego	A	1715,26	2171,78	2498,47	3066,55	3865,01	5041,03	6323,88	7271,89	9753,69
	B	1739,85	2218,60	2626,07	3335,92	4279,04	5416,92	6536,78	7464,55	10005,23
	C	1198,68	1871,68	2184,01	2329,30	2682,36	2890,01	3127,51	4220,01	7027,70
314 Pracownicy transportu morskiego, żeglugi śródlądowej i lotnictwa	A	2446,97	2627,96	2987,07	3495,17	4045,55	4572,01	5383,90	7260,01	15353,86
	B	2459,16	2708,27	3032,51	3535,95	3987,94	4518,07	5287,63	7504,56	16512,83
	C	1997,72	2469,87	2910,01	2992,99	4136,37	5173,34	5850,92	6524,86	11101,55
315 Inspektorzy bezpieczeństwa i jakości	A	1575,62	1973,04	2266,62	2532,86	2804,25	3094,14	3484,93	3956,86	4753,65
	B	1752,58	2162,75	2489,54	2769,08	3028,34	3368,39	3743,69	4221,05	5102,83
	C	1433,65	1745,14	1964,71	2162,53	2392,52	2648,34	2936,16	3355,68	3961,90
32 ŚREDNI PERSONEL W ZAKRESIE NAUK BIOLOGICZNYCH I OCHRONY ZDROWIA	A	1629,30	1903,55	2098,38	2285,28	2474,45	2695,64	2970,60	3313,83	4102,72
	B	1787,69	2103,60	2387,93	2688,59	2998,98	3306,61	3793,81	4444,79	5171,88
	C	1595,48	1847,68	2040,60	2201,78	2368,89	2538,79	2761,69	3025,38	3458,29
321 Technicy nauk biologicznych i rolniczych	A	1817,21	2081,01	2297,14	2515,49	2751,36	3067,38	3469,50	4085,07	5003,17
	B	2037,92	2566,37	2969,62	3272,63	3651,63	4088,25	4531,45	5009,46	5483,26
	C	1746,64	1961,34	2118,27	2272,68	2415,71	2566,94	2746,04	3029,10	3546,88
322 Średni personel ochrony zdrowia	A	1547,25	1818,45	2011,65	2185,39	2361,23	2545,81	2785,62	3057,82	3468,37
	B	1580,31	1881,68	2070,58	2246,67	2426,35	2640,92	2891,71	3179,76	3686,36
	C	1533,97	1809,35	1995,07	2169,87	2346,16	2524,01	2767,46	3023,71	3422,03
33 NAUCZYCIELE PRAKTYCZNEJ NAUKI ZAWODU I INSTRUKTORZY	A	1427,15	1787,61	1980,58	2171,40	2377,35	2618,81	2969,89	3455,16	4129,71
	B	1471,45	1831,56	2052,41	2252,21	2495,01	2723,25	3141,10	3660,25	4406,58
	C	1402,44	1620,38	1853,88	2002,45	2182,03	2384,10	2753,21	3179,12	3713,47
34 PRACOWNICY POZOSTAŁYCH SPECJALNOŚCI	A	1618,49	1998,44	2315,25	2599,75	2911,56	3237,46	3633,30	4203,06	5178,63
	B	1486,49	2016,40	2413,37	2768,02	3135,64	3589,20	4132,08	4901,59	6271,85
	C	1647,70	1995,26	2288,09	2564,05	2845,70	3147,70	3495,34	3986,34	4830,47

TABL. 13. MIESIĘCZNE WYNAGRODZENIA NAJWYŻSZE W GRUPACH DECYLOWYCH PRACOWNIKÓW ZATRUDNIONYCH WEDŁUG GRUP ZAWODÓW: WIELKICH, DUŻYCH I ŚREDNICH ORAZ PŁCI ZA PAŹDZIERNIK 2008 ROKU (cd.)

WYSZCZEGÓLNIENIE	Najwyższe wynagrodzenia (decyle) w grupie decylowej :								
	<i>pierw- szej</i>	<i>drugiej</i>	<i>trzeciej</i>	<i>czwartej</i>	<i>piątej (media- na)</i>	<i>szóstej</i>	<i>siódmej</i>	<i>ósmej</i>	<i>dziwiąt- tej</i>
	w złotych								

3. TECHNICZY I INNY ŚREDNI PERSONEL (dok.)

341 Pracownicy do spraw finansowych i handlowych	A	1467,39	1980,77	2334,68	2694,08	3029,21	3466,06	3976,17	4704,71	6007,57
	B	1384,23	1969,06	2377,59	2810,21	3227,56	3731,80	4340,09	5219,08	6872,54
	C	1519,22	1987,68	2293,69	2601,97	2894,00	3204,03	3621,46	4197,00	5129,81
342 Agenci biur pomagających w prowadzeniu działalności gospodarczej i pośrednicy handlowi	A	1578,86	1995,07	2326,27	2587,62	2921,88	3275,99	3740,71	4308,21	5151,37
	B	1498,56	2116,59	2520,25	2854,97	3226,64	3689,02	4150,72	4694,11	5579,35
	C	1596,32	1931,61	2206,44	2463,51	2727,31	3041,30	3430,78	3976,37	4682,96
343 Średni personel biurowy	A	1648,75	2015,33	2327,00	2588,88	2882,89	3200,05	3560,14	4068,34	4973,77
	B	1640,31	2117,89	2449,66	2630,68	2966,56	3287,42	3676,28	4254,60	5362,09
	C	1649,93	2005,70	2310,43	2582,29	2873,60	3191,03	3546,01	4045,51	4941,44
344 Urzędnicy do spraw podatków, cel i pokrewni	A	2327,22	2642,75	2890,51	3129,16	3341,44	3586,72	3918,53	4303,37	4921,25
	B	2552,68	2839,05	3151,90	3466,18	3812,73	4155,76	4483,76	4831,48	5732,14
	C	2302,77	2607,19	2859,33	3086,91	3292,90	3502,62	3813,51	4189,29	4757,63
346 Pracownicy pomocy społecznej i pracy socjalnej	A	1519,23	1702,83	1845,61	1963,22	2095,06	2286,13	2511,13	2783,99	3217,82
	B	1589,30	1751,20	1907,21	2042,39	2152,14	2275,01	2422,65	2618,95	2993,76
	C	1517,34	1694,84	1842,28	1955,76	2090,54	2288,30	2521,24	2795,00	3237,51
347 Pracownicy działalności artystycznej, rozrywki i sportu	A	1491,23	1826,80	2017,81	2197,11	2388,91	2610,01	2901,10	3285,01	4634,69
	B	1472,41	1835,57	2054,78	2312,09	2509,10	2780,66	3162,03	3527,94	5108,16
	C	1494,56	1816,07	1998,54	2135,71	2297,06	2482,81	2724,41	3080,63	3921,57
348 Pracownicy archiwów, bibliotek i informacji naukowej	A	1605,78	1818,44	1994,29	2155,50	2319,84	2489,37	2690,78	2980,50	3386,49
	B	1555,24	1826,01	1994,62	2184,19	2362,51	2591,49	2753,19	3021,59	3517,27
	C	1610,64	1816,70	1994,27	2150,99	2316,13	2480,96	2682,15	2971,10	3367,96

4. PRACOWNICY BIUROWI

4 <u>RAZEM</u>	A	1456,64	1789,45	2053,53	2295,10	2529,18	2781,41	3054,88	3421,10	4047,50
	B	1445,11	1835,45	2111,68	2359,93	2579,35	2810,07	3076,91	3456,67	4148,84
	C	1462,87	1771,64	2019,64	2261,62	2499,92	2764,13	3041,68	3404,41	3998,99
41 PRACOWNICY OBSŁUGI BIUROWEJ	A	1442,59	1800,13	2068,29	2308,82	2539,67	2783,19	3046,68	3422,56	4064,55
	B	1426,39	1823,75	2103,12	2354,36	2570,64	2797,10	3055,39	3410,99	4075,09
	C	1459,83	1790,56	2040,71	2279,96	2514,28	2771,64	3039,99	3430,54	4058,57
411 Sekretarki i operatorzy maszyn biurowych	A	1369,53	1696,13	1980,14	2185,07	2399,98	2678,09	2991,31	3445,24	4212,68
	B	1119,86	1129,27	1137,95	1591,26	2180,88	2514,01	3110,57	3668,52	4378,63
	C	1456,86	1753,29	1996,62	2200,40	2415,44	2684,94	2985,35	3424,75	4182,50
412 Pracownicy do spraw finansowo-statystycznych	A	1533,06	1866,72	2128,41	2392,63	2652,05	2911,19	3273,01	3698,46	4457,08
	B	1551,62	1906,26	2216,36	2561,26	2918,58	3315,32	3888,25	4558,68	5403,78
	C	1531,91	1858,20	2123,09	2375,24	2627,52	2877,11	3228,29	3622,86	4295,86

TABL. 13. MIESIĘCZNE WYNAGRODZENIA NAJWYŻSZE W GRUPACH DECYLOWYCH PRACOWNIKÓW ZATRUDNIONYCH WEDŁUG GRUP ZAWODÓW: WIELKICH, DUŻYCH I ŚREDNICH ORAZ PŁCI ZA PAŹDZIERNIK 2008 ROKU (cd.)

WYSZCZEGÓLNIENIE	Najwyższe wynagrodzenia (decyle) w grupie decylowej :								
	<i>pierw- szej</i>	<i>drugiej</i>	<i>trzeciej</i>	<i>czwartej</i>	<i>piątej (media- na)</i>	<i>szóstej</i>	<i>siódmej</i>	<i>ósmej</i>	<i>dziewię- tej</i>
A - ogółem									
B - mężczyźni									
C - kobiety									
	w złotych								

4. PRACOWNICY BIUROWI (dok.)

413 Pracownicy do spraw ewidencji materiałowej, transportu i produkcji	A	1371,10	1710,59	1975,37	2176,10	2394,92	2612,63	2885,79	3254,40	3858,43
	B	1358,02	1717,98	1990,88	2211,37	2433,29	2659,58	2940,83	3308,59	3906,93
	C	1394,10	1691,86	1905,68	2083,92	2270,39	2472,67	2694,40	3015,44	3614,18
414 Pracownicy poczty i pokrewni	A	2101,97	2379,17	2571,72	2702,71	2822,60	2948,01	3089,79	3299,98	3686,22
	B	2188,20	2393,59	2567,52	2685,47	2792,16	2916,85	3049,73	3214,41	3557,70
	C	1838,52	2306,48	2582,40	2769,06	2906,42	3042,08	3242,18	3463,20	4009,38
419 Pracownicy obsługi biurowej gdzie indziej niesklasyfikowani	A	1437,38	1808,28	2086,07	2348,91	2591,06	2857,11	3140,48	3533,39	4208,70
	B	1458,28	1894,35	2219,22	2487,49	2766,30	3033,94	3378,58	3862,88	4832,47
	C	1431,24	1793,73	2055,60	2309,80	2550,25	2808,86	3084,42	3463,23	4068,53
42 PRACOWNICY OBROTU PIENIĘŻNEGO I OBSŁUGI KLIENTÓW	A	1481,62	1746,39	2002,74	2249,35	2496,29	2774,40	3078,39	3417,21	3986,73
	B	1630,23	1945,16	2198,38	2421,89	2669,17	2984,75	3352,84	3925,21	5109,97
	C	1466,29	1716,56	1974,97	2218,28	2465,71	2745,94	3045,57	3358,13	3854,88
421 Pracownicy obrotu pieniężnego	A	1506,41	1802,61	2090,07	2361,35	2623,28	2907,64	3176,12	3513,78	4090,15
	B	1649,02	1973,39	2226,35	2478,65	2725,19	3068,76	3497,81	4011,61	5422,37
	C	1489,93	1779,28	2063,90	2340,12	2599,73	2879,78	3147,23	3448,46	3956,13
422 Informatorzy, pracownicy biur podróży, recepcjoniści i telefoniści	A	1383,87	1591,56	1768,55	1939,74	2092,21	2266,80	2458,63	2755,33	3263,41
	B	1498,21	1792,47	2048,75	2267,38	2416,85	2644,33	2879,82	3298,61	4057,10
	C	1374,08	1575,65	1736,23	1897,95	2054,95	2210,36	2397,09	2665,95	3131,22

5. PRACOWNICY USŁUG OSOBISTYCH I SPRZEDAWCY

5 <u>RAZEM</u>	A	1122,29	1182,35	1308,42	1481,09	1627,44	1787,07	1990,54	2279,44	2830,42
	B	1122,19	1165,97	1274,95	1483,88	1712,28	1977,30	2286,32	2721,41	3466,78
	C	1122,35	1186,54	1330,40	1479,93	1606,26	1736,55	1895,27	2111,33	2495,67
51 PRACOWNICY USŁUG OSOBISTYCH I OCHRONY	A	1120,87	1149,02	1247,75	1413,91	1595,39	1778,93	2012,07	2344,74	2939,49
	B	1119,66	1134,06	1196,81	1281,39	1477,74	1746,93	2104,10	2593,88	3334,70
	C	1122,49	1197,47	1377,26	1528,21	1662,89	1799,61	1969,19	2188,46	2576,25
511 Stewardzi, konduktorzy i przewodnicy	A	2155,37	2574,10	2830,09	3048,76	3221,39	3392,23	3549,88	3880,32	4626,43
	B	2308,89	2616,89	2858,12	3067,91	3222,34	3383,41	3524,71	3780,33	4358,75
	C	1910,01	2354,08	2707,56	3003,69	3213,65	3422,61	3805,90	4451,06	5080,63
512 Pracownicy usług domowych i gastronomicznych	A	1121,25	1180,82	1337,87	1496,30	1640,88	1792,58	1982,19	2224,81	2664,22
	B	1118,79	1131,29	1190,75	1392,60	1596,80	1902,67	2219,98	2626,28	3210,15
	C	1122,30	1194,38	1376,57	1519,10	1646,10	1780,67	1940,39	2149,01	2481,88

TABL. 13. MIESIĘCZNE WYNAGRODZENIA NAJWYŻSZE W GRUPACH DECYLOWYCH PRACOWNIKÓW ZATRUDNIONYCH WEDŁUG GRUP ZAWODÓW: WIELKICH, DUŻYCH I ŚREDNICH ORAZ PŁCI ZA PAŹDZIERNIK 2008 ROKU (cd.)

WYSZCZEGÓLNIENIE	Najwyższe wynagrodzenia (decyle) w grupie decylowej :								
	<i>pierw- szej</i>	<i>drugiej</i>	<i>trzeciej</i>	<i>czwartej</i>	<i>piątej (media- na)</i>	<i>szóstej</i>	<i>siódmej</i>	<i>ósmej</i>	<i>dziwiąt- tej</i>
	w złotych								

5. PRACOWNICY USŁUG OSOBISTYCH I SPRZEDAWCY (dok.)

513 Pracownicy opieki osobistej i pokrewni	A	1359,22	1503,13	1621,32	1728,13	1837,76	1981,99	2119,57	2299,83	2584,56
	B	1451,96	1615,01	1779,50	1951,35	2066,25	2200,45	2339,48	2511,68	2845,16
	C	1347,82	1487,74	1597,29	1698,54	1806,02	1928,56	2071,65	2250,10	2533,51
514 Pozostali pracownicy usług osobistych	A	1112,41	1116,00	1119,59	1123,18	1129,56	1191,39	1481,82	2207,66	3253,79
	B	1117,43	1124,85	1161,04	1480,22	1818,19	2415,46	3101,26	3560,01	4707,44
	C	1111,79	1114,90	1118,02	1121,14	1124,25	1132,98	1244,68	1525,61	2814,50
515 Pracownicy usług ochrony	A	1118,93	1130,48	1177,83	1236,24	1332,78	1555,95	1827,19	2317,92	3121,01
	B	1119,00	1130,69	1179,22	1237,15	1335,81	1558,14	1841,55	2359,21	3162,99
	C	1118,32	1128,86	1164,22	1223,57	1311,31	1530,31	1752,88	1969,51	2735,64
52 MODELKI, SPRZEDAWCY I DEMONSTRATORZY	A	1123,39	1195,39	1357,07	1509,67	1640,24	1790,30	1980,83	2244,77	2758,72
	B	1135,02	1345,17	1577,99	1749,33	1950,70	2171,89	2443,82	2857,03	3671,48
	C	1122,29	1182,56	1311,76	1458,40	1589,78	1708,78	1866,19	2081,88	2471,84
521 Modelki, modele i pokrewni	A	1128,97	1132,78	1136,59	1141,92	1160,71	1189,33	1376,55	1759,45	2274,73
	B	1345,01	1965,01	2070,01	2260,01	2300,01	2340,01	2580,01	2620,01	2660,01
	C	1128,30	1131,43	1134,57	1137,70	1143,99	1159,15	1184,69	1242,30	1397,64
522 Sprzedawcy i demonstratorzy	A	1123,37	1196,01	1358,47	1510,78	1640,90	1790,77	1981,40	2245,36	2760,44
	B	1134,93	1344,72	1577,61	1748,74	1949,36	2171,19	2443,44	2858,87	3673,58
	C	1122,27	1183,26	1313,77	1460,23	1590,60	1709,84	1867,30	2082,77	2472,76

6. ROLNICY, OGRODNICY, LEŚNICY I RYBACY

6 <u>RAZEM</u>	A	1124,40	1266,43	1427,27	1574,23	1766,55	1969,32	2212,89	2516,31	3017,18
	B	1121,13	1203,74	1416,65	1651,78	1923,60	2142,31	2392,47	2750,48	3269,14
	C	1206,23	1346,03	1435,40	1499,38	1644,08	1759,54	1856,83	2037,93	2426,44
61 ROLNICY	A	1205,24	1461,61	1751,97	1927,80	2071,07	2277,00	2545,34	2844,01	3358,51
	B	1222,91	1589,07	1878,36	2034,78	2216,31	2411,89	2698,50	2970,66	3617,32
	C	1190,60	1360,53	1461,67	1660,52	1842,14	1931,14	2057,62	2370,66	2773,90
611 Rolnicy produkcji roślinnej	A	1194,25	1456,63	1655,43	1831,77	1922,93	2006,29	2180,49	2320,01	2765,18
	B	1227,43	1670,32	1914,39	1987,78	2070,96	2217,03	2317,37	2690,92	2873,16
	C	1190,68	1376,22	1457,49	1471,01	1674,62	1833,26	1870,35	1928,51	2065,96
612 Hodowcy zwierząt i pokrewni	A	1218,91	1508,79	1806,70	1977,51	2130,85	2339,26	2593,42	2869,34	3270,39
	B	1313,29	1642,51	1883,51	2064,45	2213,52	2408,76	2661,28	2936,50	3354,18
	C	1204,01	1296,74	1470,81	1787,28	1923,22	2146,01	2304,79	2579,10	3207,51

TABL. 13. MIESIĘCZNE WYNAGRODZENIA NAJWYŻSZE W GRUPACH DECYLOWYCH PRACOWNIKÓW ZATRUDNIONYCH WEDŁUG GRUP ZAWODÓW: WIELKICH, DUŻYCH I ŚREDNICH ORAZ PŁCI ZA PAŹDZIERNIK 2008 ROKU (cd.)

WYSZCZEGÓLNIENIE	Najwyższe wynagrodzenia (decyle) w grupie decylowej :								
	<i>pierwszej</i>	<i>drugiej</i>	<i>trzeciej</i>	<i>czwartej</i>	<i>piątej</i> (<i>mediana</i>)	<i>szóstej</i>	<i>siódmej</i>	<i>ósmej</i>	<i>dziwiątej</i>
	w złotych								
<i>A - ogółem</i>									
<i>B - mężczyźni</i>									
<i>C - kobiety</i>									

6. ROLNICY, OGRODNICY, LEŚNICY I RYBACY (dok.)

613	<i>Rolnicy produkcji roślinnej i zwierzęcej</i>	<i>A</i>	1135,00	1453,16	1790,26	1997,01	2348,38	2539,28	2875,50	3310,66	4406,98
		<i>B</i>	1125,57	1474,08	1804,03	2117,12	2383,81	2666,68	2997,23	3432,15	4471,22
		<i>C</i>	1154,01	1365,95	1505,92	1942,01	1991,01	2286,01	2478,51	2666,44	2797,79
62	<i>OGRODNICY</i>	<i>A</i>	1236,83	1382,19	1469,61	1614,80	1744,76	1811,16	2024,03	2267,07	2659,89
		<i>B</i>	1152,35	1415,36	1640,83	1807,40	1944,00	2161,48	2373,16	2543,75	3102,84
		<i>C</i>	1275,55	1375,04	1438,45	1499,16	1625,66	1729,25	1767,27	1944,09	2209,14
63	<i>LEŚNICY I RYBACY</i>	<i>A</i>	1114,93	1119,92	1124,91	1215,47	1359,45	1504,03	1933,34	2381,52	3018,76
		<i>B</i>	1115,23	1120,52	1125,81	1232,25	1384,31	1514,03	1975,72	2392,75	3038,60
		<i>C</i>	1112,37	1114,72	1117,08	1119,43	1121,79	1124,14	1166,14	1770,01	2635,84
	<i>w tym:</i>										
631	<i>Robotnicy leśni i pokrewni</i>	<i>A</i>	1114,18	1118,36	1122,53	1138,61	1237,94	1396,78	1513,80	2216,32	2975,51
		<i>B</i>	1114,43	1118,84	1123,26	1185,60	1272,72	1410,21	1527,04	2231,70	3007,98
		<i>C</i>	1112,10	1114,18	1116,27	1118,36	1120,44	1122,53	1124,62	1168,76	2704,56
632	<i>Rybacy śródlądowi</i>	<i>A</i>	1564,86	1742,26	1964,65	2099,01	2192,87	2374,87	2561,89	2886,83	3492,15
		<i>B</i>	1563,87	1735,51	1962,69	2093,90	2202,28	2377,31	2568,45	2899,10	3496,97
		<i>C</i>	1878,51	1892,01	2077,51	2118,01	2145,01	2255,01	2465,01	2605,01	2627,51

7. ROBOTNICY PRZEMYSŁOWI I RZEMIEŚLNICY

7	<i>RAZEM</i>	<i>A</i>	1135,38	1423,79	1768,71	2075,12	2369,76	2701,36	3079,61	3609,04	4576,62
		<i>B</i>	1197,39	1630,09	2008,87	2311,06	2609,48	2936,57	3318,80	3869,51	4850,41
		<i>C</i>	1118,75	1131,23	1237,31	1409,92	1584,63	1776,07	1983,12	2218,79	2617,26
71	<i>GÓRNICY I ROBOTNICY BUDOWLANI</i>	<i>A</i>	1146,92	1484,50	1911,71	2233,20	2553,59	2911,90	3347,06	4057,78	5366,14
		<i>B</i>	1144,17	1488,07	1932,07	2251,38	2576,22	2937,61	3375,62	4096,88	5395,21
		<i>C</i>	1215,80	1328,16	1508,23	1707,30	1892,93	2072,32	2218,63	2449,91	2877,76
711	<i>Górnicy i robotnicy obróbki kamienia</i>	<i>A</i>	2437,09	3510,01	4389,76	4930,45	5336,73	5735,57	6120,74	6631,86	7510,35
		<i>B</i>	2447,83	3517,57	4397,40	4935,11	5339,76	5738,82	6123,60	6634,50	7513,12
		<i>C</i>	1147,51	1155,01	1205,01	1300,01	1318,76	2075,01	4129,18	4320,01	5638,47
712	<i>Robotnicy budowlani robót stanu surowego i pokrewni</i>	<i>A</i>	1124,78	1295,79	1600,56	1989,72	2255,45	2545,60	2864,13	3280,94	4010,37
		<i>B</i>	1124,75	1295,34	1599,03	1989,90	2258,36	2550,27	2868,00	3287,93	4017,34
		<i>C</i>	1144,51	1313,26	1784,78	1975,51	2124,23	2208,19	2389,27	2671,61	3195,43

TABL. 13. MIESIĘCZNE WYNAGRODZENIA NAJWIŻSZE W GRUPACH DECYLOWYCH PRACOWNIKÓW ZATRUDNIONYCH WEDŁUG GRUP ZAWODÓW: WIELKICH, DUŻYCH I ŚREDNICH ORAZ PŁCI ZA PAŹDZIERNIK 2008 ROKU (cd.)

WYSZCZEGÓLNIENIE	Najwyższe wynagrodzenia (decyle) w grupie decylowej :								
	<i>pierw- szej</i>	<i>drugiej</i>	<i>trzeciej</i>	<i>czwartej</i>	<i>piątej (media- na)</i>	<i>szóstej</i>	<i>siódmej</i>	<i>ósmej</i>	<i>dziwiąt- tej</i>
	w złotych								

7. ROBOTNICZY PRZEMYSŁOWI I RZEMIEŚLNICY (cd.)

713 Robotnicy budowlani robót wykończeniowych i pokrewni	A	1191,45	1522,33	1875,44	2171,80	2444,56	2735,91	3029,43	3401,86	3986,37
	B	1190,02	1546,18	1919,65	2211,82	2481,53	2773,14	3059,20	3426,99	4011,44
	C	1242,99	1327,12	1397,22	1551,08	1692,65	1870,90	2059,96	2233,69	2585,01
714 Malarze, pracownicy czyszczący konstrukcje budowlane i pokrewni	A	1133,77	1378,04	1782,53	2117,85	2388,95	2717,07	3066,07	3546,10	4207,97
	B	1133,14	1372,06	1783,04	2129,74	2414,90	2752,59	3094,02	3574,39	4239,83
	C	1219,91	1655,01	1779,20	1945,78	2114,43	2233,58	2448,03	2648,60	3088,86
72 ROBOTNICZY OBRÓBKI METALI I MECHANICY MASZYN I URZĄDZEŃ	A	1555,96	1994,70	2302,36	2581,53	2872,05	3185,79	3571,62	4098,48	4965,91
	B	1579,72	2031,21	2343,15	2619,69	2906,10	3219,62	3606,67	4138,15	5004,61
	C	1401,01	1552,94	1719,41	1862,12	2002,75	2174,65	2360,44	2668,98	3256,01
721 Formierze odlewniczy, spawacze, blacharze, monterzy konstrukcji metalowych i pokrewni	A	1545,35	2008,86	2350,85	2674,49	2967,68	3277,61	3670,13	4183,86	5010,89
	B	1583,74	2055,37	2392,26	2721,65	3001,56	3311,57	3705,05	4215,31	5041,59
	C	1303,60	1390,68	1551,17	1744,56	1884,30	1996,63	2174,46	2333,18	2576,74
722 Kowale, ślusarze i pokrewni	A	1577,85	1951,41	2218,70	2457,84	2700,59	2963,44	3270,65	3695,10	4441,70
	B	1583,04	1979,31	2239,34	2479,07	2725,58	2981,37	3292,87	3720,97	4465,01
	C	1474,02	1653,98	1737,85	1888,21	2019,41	2143,85	2352,33	2584,54	3113,40
723 Mechanicy maszyn i urządzeń	A	1408,89	1954,36	2324,07	2623,70	2941,40	3289,87	3752,35	4423,03	5446,80
	B	1406,07	1957,58	2331,89	2631,60	2949,01	3299,38	3765,34	4437,96	5459,41
	C	1470,08	1882,99	2037,80	2262,51	2458,34	2814,16	3109,22	3390,55	4008,34
724 Elektrycy	A	1722,28	2199,31	2523,78	2824,85	3149,63	3495,64	3923,30	4488,72	5294,37
	B	1748,02	2226,58	2556,51	2852,10	3185,22	3527,75	3951,78	4519,06	5316,32
	C	1459,36	1739,32	1912,82	2102,37	2254,05	2424,33	2697,18	3015,33	3454,63
725 Monterzy elektroniki i pokrewni	A	1422,34	1701,04	1938,76	2126,43	2318,54	2592,75	2957,16	3442,83	4194,34
	B	1534,16	1926,66	2123,53	2322,68	2554,56	2851,96	3206,37	3698,89	4469,62
	C	1401,41	1432,79	1612,66	1732,41	1855,99	1992,46	2189,79	2401,65	3191,76
73 ROBOTNICZY ZAWODÓW PRECYZYJNYCH, CERAMICY, WYTWÓRCY WYROBÓW GALANTERYJNYCH, ROBOTNICZY POLIGRAFICZNI I POKREWNI	A	1145,71	1315,60	1519,38	1782,13	1996,50	2220,48	2481,34	2836,74	3347,64
	B	1140,24	1338,97	1724,69	2005,70	2283,56	2572,13	2885,36	3215,81	3767,97
	C	1149,67	1306,61	1448,63	1630,32	1817,62	1991,49	2173,26	2369,25	2732,32
731 Robotnicy produkcji wyrobów precyzyjnych z metalu i materiałów pokrewnych	A	1141,20	1287,44	1740,72	2136,53	2488,83	2807,17	3215,46	3690,17	4449,77
	B	1156,36	1708,72	2142,05	2492,09	2834,47	3253,34	3679,01	4273,42	5043,09
	C	1121,57	1146,42	1155,94	1381,68	1756,26	2098,27	2390,43	2684,82	3077,01
732 Ceramicy, szklarze i pokrewni	A	1195,40	1430,70	1653,21	1882,99	2098,42	2268,16	2517,27	2824,57	3277,02
	B	1191,95	1497,98	1842,11	2138,96	2400,39	2643,64	2924,65	3181,50	3591,21
	C	1199,79	1379,53	1539,66	1712,09	1873,55	2040,47	2179,59	2338,03	2602,25

TABL. 13. MIESIĘCZNE WYNAGRODZENIA NAJWYŻSZE W GRUPACH DECYLOWYCH PRACOWNIKÓW ZATRUDNIONYCH WEDŁUG GRUP ZAWODÓW: WIELKICH, DUŻYCH I ŚREDNICH ORAZ PŁCI ZA PAŹDZIERNIK 2008 ROKU (cd.)

WYSZCZEGÓLNIENIE	Najwyższe wynagrodzenia (decyle) w grupie decylowej :								
	<i>pierw- szej</i>	<i>drugiej</i>	<i>trzeciej</i>	<i>czwartej</i>	<i>piątej (media- na)</i>	<i>szóstej</i>	<i>siódmej</i>	<i>ósmej</i>	<i>dziwiąt- tej</i>
	w złotych								
A - ogółem									
B - mężczyźni									
C - kobiety									

7. ROBOTNICZY PRZEMYSŁOWI I RZEMIEŚLNICY (dok.)

733	Wytwórcy wyrobów galanteryjnych, pamiątkarskich i pokrewni	A	1207,23	1282,31	1310,70	1383,32	1443,76	1591,34	1776,41	1978,66	2123,60
		B	1294,01	1683,01	1777,01	1796,01	1955,64	1962,76	1969,89	2014,56	2362,01
		C	1205,42	1280,30	1308,27	1377,41	1422,13	1495,63	1728,84	1976,50	2119,68
734	Robotnicy poligraficzni i pokrewni	A	1123,28	1233,74	1446,36	1699,62	1939,95	2131,18	2371,82	2745,58	3235,10
		B	1121,61	1192,68	1349,31	1750,60	1988,02	2253,41	2586,84	2960,69	3475,08
		C	1125,48	1312,59	1493,69	1670,69	1870,75	1997,93	2250,91	2461,55	3013,31
74	POZOSTALI ROBOTNICZY PRZEMYSŁOWI I RZEMIEŚLNICY	A	1119,01	1132,89	1252,15	1449,12	1651,91	1876,25	2108,54	2402,97	2893,81
		B	1121,68	1186,31	1374,30	1608,36	1857,22	2094,64	2355,30	2697,30	3209,44
		C	1117,41	1125,19	1182,99	1335,25	1508,50	1693,44	1903,29	2141,73	2513,51
741	Robotnicy w przetwórstwie spożywczym	A	1131,02	1265,99	1441,93	1623,45	1819,15	2012,70	2237,36	2507,20	2994,23
		B	1127,92	1239,05	1412,85	1629,72	1863,91	2078,86	2313,39	2651,12	3217,90
		C	1135,69	1295,07	1474,95	1617,29	1781,65	1949,95	2140,29	2367,93	2768,71
742	Robotnicy obróbki drewna, stolarze meblowi i pokrewni	A	1121,25	1173,96	1394,34	1603,69	1824,07	2052,06	2303,49	2590,14	3043,87
		B	1120,62	1149,96	1367,97	1608,65	1857,28	2100,89	2369,91	2680,17	3141,43
		C	1125,14	1267,26	1481,16	1590,70	1728,69	1885,72	2073,18	2287,79	2532,70
743	Robotnicy produkcji wyrobów włókienniczych, odzieży i pokrewni	A	1115,64	1121,72	1130,66	1198,24	1370,20	1571,63	1828,63	2104,28	2633,81
		B	1120,72	1136,49	1348,92	1674,06	1974,42	2218,79	2533,12	3000,73	3548,14
		C	1115,18	1120,78	1126,99	1169,20	1300,30	1487,50	1713,07	1979,91	2365,81
744	Robotnicy obróbki skóry	A	1116,53	1123,21	1137,28	1289,06	1400,82	1580,31	1817,93	2051,28	2401,27
		B	1114,19	1118,70	1123,20	1201,48	1367,31	1633,66	2057,43	2424,97	2792,81
		C	1118,97	1128,99	1191,14	1314,78	1410,10	1560,53	1744,30	1931,95	2178,00

8. OPERATORZY I MONTERZY MASZYN I URZĄDZEŃ

8	<u>RAZEM</u>	A	1387,45	1727,38	2006,73	2264,71	2517,96	2792,18	3118,00	3566,59	4260,21
		B	1391,38	1806,06	2123,05	2392,47	2654,72	2937,15	3279,70	3729,62	4418,36
		C	1375,24	1562,99	1724,11	1879,37	2038,50	2221,46	2438,53	2710,29	3136,69
81	OPERATORZY MASZYN I URZĄDZEŃ WYDOBYWCZYCH I PRZETWÓRCZYCH	A	1679,79	2036,98	2304,81	2589,49	2872,38	3221,31	3610,18	4088,80	4846,22
		B	1797,76	2141,68	2419,18	2705,30	2985,06	3338,15	3720,71	4205,08	4962,01
		C	1367,93	1572,32	1730,94	1951,78	2114,01	2288,05	2588,71	2961,68	3646,42
811	Operatorzy maszyn i urządzeń wydobywczych i pokrewni	A	2422,01	2911,79	3306,14	3574,46	3856,73	4187,78	4565,91	5165,67	6102,37
		B	2406,90	2904,27	3317,14	3590,08	3892,75	4246,09	4640,46	5273,55	6213,38
		C	2720,40	2972,23	3234,34	3428,67	3612,12	3769,02	3952,37	4179,68	4519,24
812	Operatorzy maszyn i urządzeń hutniczych i pokrewni	A	1905,29	2267,49	2597,00	2894,04	3157,36	3425,34	3697,42	3975,68	4384,45
		B	1978,02	2363,12	2679,70	2957,39	3210,35	3478,61	3726,60	4006,07	4438,39
		C	1257,65	1582,70	1822,51	2047,80	2106,53	2257,90	2815,92	3335,38	3793,95

TABL. 13. MIESIĘCZNE WYNAGRODZENIA NAJWYŻSZE W GRUPACH DECYLOWYCH PRACOWNIKÓW ZATRUDNIONYCH WEDŁUG GRUP ZAWODÓW: WIELKICH, DUŻYCH I ŚREDNICH ORAZ PŁCI ZA PAŹDZIERNIK 2008 ROKU (cd.)

WYSZCZEGÓLNIENIE	Najwyższe wynagrodzenia (decyle) w grupie decylowej :								
	<i>pierw- szej</i>	<i>drugiej</i>	<i>trzeciej</i>	<i>czwartej</i>	<i>piątej (media- na)</i>	<i>szóstej</i>	<i>siódmej</i>	<i>ósmej</i>	<i>dziwiąt- tej</i>
	w złotych								

8. OPERATORZY I MONTERZY MASZYN I URZĄDZEŃ (cd.)

813	<i>Operatorzy urządzeń do produkcji wyrobów szklanych, ceramicznych i pokrewni</i>	<i>A</i>	1685,26	1970,41	2168,11	2305,74	2431,70	2588,77	2774,69	2984,16	3333,72
		<i>B</i>	1732,40	2017,48	2196,57	2357,06	2487,69	2659,93	2828,80	3067,11	3405,68
		<i>C</i>	1547,42	1755,44	1968,63	2163,59	2243,03	2338,63	2440,80	2607,28	2914,05
814	<i>Operatorzy maszyn i urządzeń do obróbki drewna i produkcji papieru</i>	<i>A</i>	1243,30	1630,27	1849,70	2004,53	2145,39	2306,14	2536,69	2837,31	3359,77
		<i>B</i>	1196,46	1662,68	1882,14	2046,92	2179,08	2348,07	2605,60	2933,42	3463,63
		<i>C</i>	1456,54	1580,08	1719,94	1845,27	1948,17	2085,41	2234,20	2435,09	2770,42
815	<i>Operatorzy urządzeń przemysłu chemicznego</i>	<i>A</i>	1805,58	2253,20	2586,49	2857,77	3191,43	3495,63	3841,67	4269,71	4858,96
		<i>B</i>	2095,83	2485,55	2744,43	3077,99	3355,41	3650,17	3961,45	4402,75	4982,70
		<i>C</i>	1429,97	1573,93	1736,11	1980,76	2146,75	2304,11	2632,08	2979,86	3690,08
816	<i>Operatorzy urządzeń energetycznych i pokrewni</i>	<i>A</i>	1701,64	2029,88	2289,59	2538,18	2784,26	3081,80	3526,92	4116,56	4941,95
		<i>B</i>	1724,89	2044,32	2304,04	2553,14	2797,59	3103,52	3551,00	4140,98	4967,23
		<i>C</i>	1465,75	1678,01	1880,70	2125,36	2431,99	2664,68	2967,74	3462,63	4329,44
817	<i>Operatorzy zautomatyzowanych linii produkcyjnych i robotów przemysłowych w przemyśle elektromaszynowym</i>	<i>A</i>	1357,83	1440,43	1630,35	1807,16	2004,88	2142,91	2465,39	2844,73	3439,09
		<i>B</i>	1560,90	1813,80	2065,34	2289,75	2642,45	2861,80	3077,97	3562,23	4161,63
		<i>C</i>	1321,44	1364,68	1405,16	1602,40	1716,68	1902,43	2050,59	2144,50	2495,64
82	<i>OPERATORZY I MONTERZY MASZYN</i>	<i>A</i>	1416,88	1683,05	1897,90	2113,44	2341,56	2578,39	2878,84	3270,58	3914,09
		<i>B</i>	1495,28	1856,11	2124,72	2360,67	2586,99	2857,50	3175,40	3571,97	4216,86
		<i>C</i>	1354,92	1537,29	1678,83	1818,61	1958,58	2133,11	2346,01	2610,20	3023,58
821	<i>Operatorzy maszyn do produkcji wyrobów z metali i minerałów</i>	<i>A</i>	1632,41	1946,97	2192,23	2433,04	2659,59	2910,59	3170,30	3479,88	3976,77
		<i>B</i>	1702,31	2034,43	2308,71	2535,43	2766,68	3009,49	3285,21	3581,54	4092,47
		<i>C</i>	1459,36	1664,09	1850,05	2015,79	2156,95	2319,56	2537,50	2802,69	3134,51
822	<i>Operatorzy maszyn i urządzeń do produkcji wyrobów chemicznych</i>	<i>A</i>	1690,54	1936,75	2166,03	2330,38	2543,27	2782,57	3081,17	3530,69	4151,59
		<i>B</i>	1791,80	2096,94	2299,04	2491,83	2713,15	2967,89	3243,89	3716,39	4260,64
		<i>C</i>	1600,67	1767,84	1939,49	2103,01	2230,87	2460,56	2725,83	3038,15	3883,16
823	<i>Operatorzy maszyn do produkcji wyrobów z gumy i tworzyw sztucznych</i>	<i>A</i>	1400,20	1593,49	1793,11	1954,05	2135,71	2335,06	2575,69	2907,77	3489,06
		<i>B</i>	1398,99	1712,06	1943,19	2160,99	2341,47	2561,39	2802,78	3183,79	3742,69
		<i>C</i>	1401,70	1514,59	1623,38	1772,70	1879,65	1975,63	2111,39	2347,21	2746,31
824	<i>Operatorzy maszyn do produkcji wyrobów z drewna</i>	<i>A</i>	1144,49	1322,04	1678,04	1883,81	2125,46	2379,30	2572,74	2806,94	3197,77
		<i>B</i>	1147,09	1340,51	1688,30	1904,01	2238,74	2423,29	2626,63	2866,39	3291,73
		<i>C</i>	1141,47	1188,38	1606,83	1785,06	1919,03	2130,44	2366,68	2578,58	2853,34
825	<i>Operatorzy maszyn poligraficznych i papierniczo-przetwórczych</i>	<i>A</i>	1360,78	1770,91	2008,20	2294,37	2620,44	2954,38	3322,86	3883,13	4677,45
		<i>B</i>	1539,99	1943,56	2222,81	2523,72	2835,23	3138,67	3491,12	4087,44	4953,39
		<i>C</i>	1213,56	1336,78	1479,24	1626,77	1794,50	1947,94	2232,97	2536,39	2829,56

TABL. 13. MIESIĘCZNE WYNAGRODZENIA NAJWYŻSZE W GRUPACH DECYLOWYCH PRACOWNIKÓW ZATRUDNIONYCH WEDŁUG GRUP ZAWODÓW: WIELKICH, DUŻYCH I ŚREDNICH ORAZ PŁCI ZA PAŹDZIERNIK 2008 ROKU (cd.)

WYSZCZEGÓLNIENIE	Najwyższe wynagrodzenia (decyle) w grupie decylowej :								
	<i>pierw- szej</i>	<i>drugiej</i>	<i>trzeciej</i>	<i>czwartej</i>	<i>piątej (media- na)</i>	<i>szóstej</i>	<i>siódmej</i>	<i>ósmej</i>	<i>dziewią- tej</i>
	w złotych								

8. OPERATORZY I MONTERZY MASZYN I URZĄDZEN (dok.)

826	<i>Operatorzy maszyn w przemyśle włókienniczym</i>	<i>A</i>	1178,44	1434,12	1625,64	1807,36	1977,87	2199,55	2414,14	2575,81	2982,30
		<i>B</i>	1138,70	1239,14	1685,44	1910,29	2127,50	2305,85	2486,74	2782,13	3147,59
		<i>C</i>	1207,56	1478,02	1609,96	1756,08	1902,42	2086,69	2312,26	2494,50	2805,60
827	<i>Operatorzy maszyn i urządzeń przemysłu spożywczego</i>	<i>A</i>	1383,51	1716,77	1946,30	2174,09	2365,76	2545,18	2775,37	3112,36	3682,27
		<i>B</i>	1538,30	1875,59	2112,64	2324,30	2499,23	2702,10	2944,01	3275,59	3784,96
		<i>C</i>	1259,06	1533,67	1753,21	1945,64	2163,03	2326,21	2520,03	2770,15	3336,14
828	<i>Monterzy</i>	<i>A</i>	1387,29	1605,52	1789,80	1969,35	2196,21	2450,72	2753,70	3160,27	3981,91
		<i>B</i>	1432,62	1801,93	2063,43	2337,47	2576,55	2902,32	3300,86	3837,42	4546,17
		<i>C</i>	1358,07	1531,51	1648,89	1777,45	1906,92	2067,47	2296,47	2578,97	2943,50
829	<i>Operatorzy maszyn gdzie indziej niesklasyfikowani</i>	<i>A</i>	1506,21	1771,61	2001,55	2216,19	2447,83	2753,44	3161,34	3557,27	4207,30
		<i>B</i>	1575,87	1995,63	2242,40	2493,46	2741,96	3069,11	3455,59	3793,42	4647,78
		<i>C</i>	1452,93	1626,99	1750,77	1912,42	2015,01	2175,57	2402,22	2821,18	3495,50
83	<i>KIEROWCY I OPERATORZY POJAZDÓW</i>	<i>A</i>	1251,80	1612,14	2002,37	2293,53	2555,16	2827,28	3133,68	3576,32	4247,73
		<i>B</i>	1228,60	1587,34	1983,07	2284,44	2559,92	2841,78	3154,35	3601,78	4272,58
		<i>C</i>	1889,69	2128,80	2266,94	2385,93	2502,92	2632,58	2780,85	3009,51	3473,51
831	<i>Maszyniści kolejowi, dyżurni ruchu i pokrewni</i>	<i>A</i>	2260,96	2447,98	2604,91	2768,53	2989,86	3333,54	3764,93	4108,88	4535,21
		<i>B</i>	2343,21	2549,84	2745,46	2972,71	3301,53	3698,98	3969,16	4261,08	4671,60
		<i>C</i>	2124,94	2255,54	2349,47	2446,69	2542,47	2646,14	2755,40	2922,46	3194,23
832	<i>Kierowcy pojazdów</i>	<i>A</i>	1180,72	1425,81	1717,38	2044,22	2353,28	2646,79	2952,49	3348,51	4008,41
		<i>B</i>	1180,80	1425,37	1716,82	2042,90	2352,15	2644,83	2950,30	3345,17	4001,74
		<i>C</i>	1130,36	1480,61	1813,40	2141,95	2576,23	2969,58	3301,68	3980,57	5357,51
833	<i>Operatorzy pojazdów wolnobieżnych i pokrewni</i>	<i>A</i>	1635,84	2009,22	2265,88	2506,41	2770,13	3042,62	3361,46	3797,03	4552,06
		<i>B</i>	1626,78	2016,94	2283,76	2536,21	2797,69	3072,82	3388,05	3828,67	4595,93
		<i>C</i>	1718,20	1902,14	2055,28	2219,25	2335,61	2516,56	2732,64	3048,14	3662,43
834	<i>Marynarze i pokrewni</i>	<i>A</i>	2061,89	2287,74	2586,57	2870,92	2979,56	3138,71	3263,23	3391,44	3880,01
		<i>B</i>	2061,89	2287,74	2586,57	2870,92	2979,56	3138,71	3263,23	3391,44	3880,01
		<i>C</i>	-	-	-	-	-	-	-	-	-

9. PRACOWNICY PRZY PRACACH PROSTYCH

9	<i>RAZEM</i>	<i>A</i>	1138,49	1288,05	1429,29	1554,08	1684,46	1827,99	2022,44	2312,43	2862,99
		<i>B</i>	1147,95	1326,09	1533,33	1725,72	1926,13	2145,58	2419,10	2808,14	3505,00
		<i>C</i>	1136,46	1271,98	1385,92	1487,84	1586,41	1691,00	1812,81	1983,51	2295,54

TABL. 13. MIESIĘCZNE WYNAGRODZENIA NAJWYŻSZE W GRUPACH DECYLOWYCH PRACOWNIKÓW ZATRUDNIONYCH WEDŁUG GRUP ZAWODÓW: WIELKICH, DUŻYCH I ŚREDNICH ORAZ PŁCI ZA PAŹDZIERNIK 2008 ROKU (dok.)

WYSZCZEGÓLNIENIE	Najwyższe wynagrodzenia (decyle) w grupie decylowej :								
	<i>pierw- szej</i>	<i>drugiej</i>	<i>trzeciej</i>	<i>czwartej</i>	<i>piątej (media- na)</i>	<i>szóstej</i>	<i>siódmej</i>	<i>ósmej</i>	<i>dziwiąt- tej</i>
	w złotych								

9. PRACOWNICY PRZY PRACACH PROSTYCH (dok.)

91 PRACOWNICY PRZY PRACACH PROSTYCH W HANDLU I USŁUGACH	A	1136,19	1263,93	1377,90	1485,25	1586,61	1693,71	1817,28	1992,54	2305,43
	B	1139,66	1268,49	1419,03	1564,48	1699,45	1835,53	2003,87	2233,32	2634,70
	C	1135,16	1262,34	1367,55	1464,16	1552,92	1650,10	1757,21	1901,24	2157,34
w tym:										
913 Pomoce domowe, sprzątaczk i praczk	A	1130,11	1236,84	1343,30	1441,16	1531,31	1630,15	1737,82	1881,80	2130,31
	B	1122,70	1189,94	1307,48	1453,51	1584,87	1717,02	1866,21	2066,41	2354,49
	C	1131,13	1240,87	1345,37	1440,54	1528,17	1624,82	1729,76	1868,59	2107,74
914 Gospodarze budynków, zmywacze szyb i pokrewni	A	1180,28	1332,89	1495,51	1648,06	1785,35	1935,17	2098,78	2326,27	2696,15
	B	1196,18	1394,65	1562,82	1705,73	1836,81	1990,23	2174,21	2400,79	2774,30
	C	1139,42	1257,26	1377,63	1527,13	1674,30	1817,38	1974,46	2158,90	2511,79
915 Gońcy, багаżowi, portierzy i pokrewni	A	1189,40	1295,59	1424,68	1532,89	1627,72	1736,56	1858,17	2019,86	2325,90
	B	1139,93	1241,99	1350,32	1489,46	1608,91	1739,74	1874,72	2053,87	2404,32
	C	1278,59	1410,01	1497,18	1577,91	1647,83	1733,71	1838,80	1967,81	2222,85
916 Ładowacze nieczystości i pokrewni	A	1151,67	1377,48	1581,67	1752,74	1933,00	2146,39	2373,40	2654,54	3056,43
	B	1148,15	1436,73	1645,14	1835,90	2022,26	2253,48	2481,70	2761,58	3124,23
	C	1159,47	1281,20	1391,61	1523,10	1635,45	1773,19	1895,21	2090,41	2268,92
92 ROBOTNICZY POMOCNICZY W ROLNICTWIE, RYBOŁÓWSTWIE I POKREwni	A	1241,95	1452,66	1669,77	1835,72	2005,37	2153,38	2342,94	2611,48	2971,21
	B	1259,55	1470,62	1701,39	1894,45	2068,28	2234,35	2422,57	2753,32	3105,23
	C	1206,56	1426,95	1565,01	1760,96	1866,58	2036,59	2194,28	2402,89	2687,91
93 ROBOTNICZY POMOCNICZY W GÓRNICTWIE, PRZEMYSŁE, BUDOWNICTWIE I TRANSPORCIE	A	1149,38	1391,31	1609,00	1819,12	2037,94	2282,65	2566,02	2974,69	3689,09
	B	1151,43	1432,45	1706,83	1987,34	2235,02	2489,70	2830,05	3291,35	3981,69
	C	1145,10	1326,56	1496,01	1636,38	1775,55	1930,31	2109,50	2360,71	2753,08
931 Robotnicy pomocniczy w górnictwie i budownictwie	A	1124,88	1314,28	1651,55	2014,19	2328,35	2730,70	3147,28	3708,13	4519,50
	B	1124,72	1309,72	1647,13	2013,12	2328,52	2733,50	3150,56	3711,71	4528,27
	C	1284,94	1433,76	1803,84	2173,86	2318,49	2606,22	2932,13	3214,13	3827,80
932 Robotnicy przy pracach prostych w przemyśle	A	1151,78	1370,56	1550,99	1715,86	1890,69	2067,12	2291,19	2564,10	3083,50
	B	1184,45	1455,63	1692,90	1915,36	2095,43	2318,00	2518,74	2892,50	3492,07
	C	1139,19	1315,62	1487,79	1619,54	1751,20	1904,18	2078,95	2319,92	2718,27
933 Robotnicy pomocniczy transportu i tragarze	A	1295,01	1606,91	1828,56	2060,66	2286,96	2476,56	2730,68	3040,55	3623,88
	B	1296,45	1621,40	1847,66	2102,58	2332,22	2524,54	2783,25	3104,12	3688,98
	C	1266,98	1532,51	1757,78	1923,93	2015,88	2238,88	2412,93	2616,36	3008,81

TABL. 14. PRZECIĘTNE WYNAGRODZENIA BRUTTO PRACOWNIKÓW ZATRUDNIONYCH WEDŁUG SEKCJI PKD 2004, GRUP

WYSZCZEGÓLNIENIE	Sekcje PKD 2004 :							
	<i>rolnictwo, łowiectwo i leśnictwo</i>	<i>rybactwo</i>	<i>przemysł</i>	<i>górnictwo</i>	<i>przetwórstwo przemysłowe</i>	<i>wytwarzanie i zaopatrywanie w energię elektryczną, gaz, wodę</i>	<i>budownictwo</i>	
	(A)	(B)	(C+D+E)	(C)	(D)	(E)	(F)	
<i>A - ogółem</i>								
<i>B - mężczyźni</i>								
<i>C - kobiety</i>								
	w złotych							
0 <u>OGÓŁEM</u>	<i>A</i>	2987,86	2518,33	3175,58	5292,64	2961,31	3941,46	3169,23
	<i>B</i>	3142,37	2523,05	3508,46	5463,87	3268,22	4011,14	3158,64
	<i>C</i>	2572,40	2491,00	2495,48	3884,81	2399,10	3699,34	3255,38

1. PRZEDSTAWICIELE WŁAZD PUBLICZNYCH, WYŻSI URZĘDNIICY I KIEROWNICY

1 <u>RAZEM</u>	<i>A</i>	6448,73	5952,62	7803,67	11044,99	7781,17	7255,74	7199,60
	<i>B</i>	6723,83	6343,08	8300,84	11729,75	8287,39	7530,19	7382,77
	<i>C</i>	5112,77	3835,89	6350,50	7055,81	6322,80	6467,70	6259,01
	<i>w tym:</i>							
12 <i>KIEROWNICY DUŻYCH I ŚREDNICH ORGANIZACJI</i>	<i>A</i>	6366,68	5952,62	7812,52	11048,24	7789,60	7265,10	7207,97
	<i>B</i>	6616,00	6343,08	8313,68	11734,02	8299,37	7545,15	7390,20
	<i>C</i>	5160,34	3835,89	6352,22	7055,81	6324,89	6466,80	6271,84
13 <i>KIEROWNICY MAŁYCH PRZEDSIĘBIORSTW</i>	<i>A</i>	9649,37	-	3838,21	5450,18	3789,83	3848,57	5517,50
	<i>B</i>	10826,87	-	4305,18	5450,18	4477,36	3848,57	5820,42
	<i>C</i>	3000,00	-	1872,00	-	1872,00	-	3700,00

2. SPECJALIŚCI

2 <u>RAZEM</u>	<i>A</i>	4151,65	3535,38	4438,12	6661,83	4272,91	4761,61	4429,71
	<i>B</i>	4381,96	3220,03	4892,38	7212,92	4685,12	5131,65	4873,43
	<i>C</i>	3628,74	4402,59	3797,53	4817,72	3720,76	4201,49	3671,01
21 <i>SPECJALIŚCI NAUK FIZYCZNYCH, MATEMATYCZNYCH I TECHNICZNYCH</i>	<i>A</i>	3518,67	1500,08	4879,48	7326,75	4605,29	4925,45	4916,14
	<i>B</i>	3663,17	1500,08	5039,25	7447,74	4734,91	5113,48	5061,90
	<i>C</i>	3112,84	-	4002,82	5586,32	3925,16	4042,91	4219,23
22 <i>SPECJALIŚCI NAUK PRZYRODNICZYCH I OCHRONY ZDROWIA</i>	<i>A</i>	4308,56	3949,27	3650,23	4865,85	3620,94	4027,97	2263,80
	<i>B</i>	4479,52	3543,19	4865,56	14135,76	4844,01	4544,36	3012,36
	<i>C</i>	3707,35	5051,49	3184,48	3919,94	3158,03	3674,65	1869,82

ZAWODÓW: WIELKICH I DUŻYCH ORAZ PŁCI ZA PAŹDZIERNIK 2008 ROKU

Sekcje PKD 2004 :									Symbole	
<i>Handel hurtowy i detaliczny; naprawa pojazdów mechanicznych, motocykli oraz artykułów użytku osobistego i domowego</i>	<i>hotele i restauracje</i>	<i>transport, gospodarka magazynowa i łączność</i>	<i>pośrednictwo finansowe</i>	<i>obsługa nieruchomości, wynajem i usługi związane z prowadzeniem działalności gospodarczej</i>	<i>administracja publiczna i obrona narodowa; obowiązkowe ubezpieczenia społeczne i zdrowotne[^]</i>	<i>edukacja</i>	<i>ochrona zdrowia i pomoc społeczna</i>	<i>działalność usługowa komunalna, społeczna i indywidualna, pozostała</i>	<i>płci i grup zawodów :</i>	<i>wielkich i dużych</i>
(G)	(H)	(I)	(J)	(K)	(L)	(M)	(N)	(O)		
w złotych										
2902,58	2061,32	3400,24	5335,53	3401,87	4040,59	2995,75	2997,18	3096,94	A	0
3378,45	2378,91	3398,81	7122,02	3773,81	4604,05	3323,82	3793,07	3449,18	B	
2437,26	1899,57	3403,21	4534,98	2979,15	3793,52	2890,57	2838,16	2743,51	C	

1. PRZEDSTAWICIELE WŁADZ PUBLICZNYCH, WYŻSI URZĘDNIICY I KIEROWNICY

6355,54	4787,51	7022,12	11048,50	8849,18	6747,55	5019,25	5816,52	6344,79	A	1
7591,29	5934,89	8389,73	13539,14	9776,63	7611,77	5642,17	6975,61	7043,19	B	
4751,18	3819,94	5397,28	8909,63	7229,48	6101,67	4726,15	5211,91	5206,83	C	
<i>w tym:</i>										
6362,01	4821,00	7022,47	11051,98	8857,93	6471,47	5019,54	5823,75	6332,78	A	12
7606,19	6036,00	8403,65	13548,65	9790,98	7024,70	5646,18	6984,08	7038,22	B	
4747,61	3830,82	5397,33	8909,58	7233,14	6125,57	4724,72	5219,77	5184,32	C	
4487,36	3309,46	7346,92	7333,33	5512,42	7052,46	4940,13	4709,85	9791,28	A	13
3221,77	3524,10	7773,69	6500,00	5922,85	7052,46	4557,58	5542,85	8715,33	B	
6227,56	2252,13	3700,00	9000,00	2450,00	-	5124,96	3460,36	11459,00	C	

2. SPECJALIŚCI

4424,94	3112,65	5172,06	5355,70	4959,45	4721,27	3308,34	3540,92	3906,00	A	2
4956,90	3213,69	5629,55	6392,53	5702,71	5183,76	3632,94	5224,87	4338,84	B	
3925,40	3074,70	4531,33	4805,90	4093,86	4472,33	3202,29	3280,54	3600,39	C	
5258,31	2689,62	5824,21	7167,28	5380,46	4028,48	3119,48	3115,43	5460,75	A	21
5398,53	2828,11	5919,90	7226,54	5700,57	4249,07	3118,11	3486,10	5235,27	B	
4362,20	1664,17	5197,64	6941,46	4196,38	3767,49	3123,52	2594,92	6259,34	C	
4135,12	2486,53	4554,16	3920,55	4129,95	3634,12	2684,49	3590,31	3189,78	A	22
4387,62	4658,35	3697,09	3868,94	4733,03	4364,96	2785,40	5753,67	3349,78	B	
4079,03	2316,39	5343,56	3992,98	3872,74	3412,03	2640,67	3291,43	2988,33	C	

TABL. 14. PRZECIĘTNE WYNAGRODZENIA BRUTTO PRACOWNIKÓW ZATRUDNIONYCH WEDŁUG SEKCJI PKD 2004, GRUP

WYSZCZEGÓLNIENIE	Sektory PKD 2004 :						
	rolnic- two, łowiec- two i leśnic- two	rybactwo	przemysł	górnictwo	przetwórstwo przemysłowe	wytwarzanie i zaopatrywanie w energię elektryczną, gaz, wodę	budownictwo
	(A)	(B)	(C+D+E)	(C)	(D)	(E)	(F)
A - ogółem							
B - mężczyźni							
C - kobiety							
	w złotych						

2. SPECJALIŚCI (dok.)

23	SPECJALIŚCI SZKOLNICTWA	A	2858,93	-	2857,64	-	2850,90	4138,88	-
		B	3263,38	-	2813,52	-	2802,01	4138,88	-
		C	2677,93	-	2926,03	-	2926,03	-	-
24	POZOSTALI SPECJALIŚCI	A	3770,61	2704,33	4179,51	5036,19	4118,91	4581,48	3710,07
		B	3844,03	2630,67	4727,48	5701,57	4668,16	5197,35	4182,25
		C	3733,79	2888,49	3797,65	4644,19	3724,42	4259,25	3472,76

3. TECHNICZY I INNY ŚREDNI PERSONEL

3	<u>RAZEM</u>	A	3683,30	2883,79	3593,52	5561,81	3380,23	4028,05	3552,38
		B	3895,12	3169,82	4010,70	6145,11	3725,32	4396,72	3692,54
		C	3198,92	2721,15	3035,83	3710,60	2952,50	3472,92	3303,57
31	ŚREDNI PERSONEL TECHNICZNY	A	3332,77	3135,34	3744,03	5822,05	3409,25	4273,95	3768,01
		B	3298,89	3135,34	4111,47	6204,57	3725,75	4493,42	3820,05
		C	3480,63	-	2830,78	3506,96	2729,51	3428,55	3397,06
32	ŚREDNI PERSONEL W ZAKRESIE NAUK BIOLOGICZNYCH I OCHRONY ZDROWIA	A	3917,46	3608,86	2966,86	3944,51	2958,91	3348,62	2804,00
		B	3996,06	3608,86	3656,35	-	3653,33	4105,20	2979,41
		C	3112,29	-	2495,74	3944,51	2475,44	3192,09	2520,00
33	NAUCZYCIELE PRAKTYCZNEJ NAUKI ZAWODU I INSTRUKTORZY	A	-	-	3244,48	-	3217,40	4842,25	2688,86
		B	-	-	3538,98	-	3509,93	4842,25	3053,25
		C	-	-	2289,58	-	2289,58	-	1658,52
34	PRACOWNICY POZOSTAŁYCH SPECJALNOŚCI	A	3255,44	2728,84	3398,31	4059,24	3364,36	3541,20	3235,97
		B	3477,25	2925,00	3739,71	4638,43	3730,33	3694,13	3106,82
		C	3203,39	2721,15	3200,07	3917,79	3131,59	3498,51	3286,05

ZAWODÓW: WIELKICH I DUŻYCH ORAZ PŁCI ZA PAŹDZIERNIK 2008 ROKU (cd.)

Sektory PKD 2004 :									Symbole
<i>Handel hurtowy i detaliczny; naprawa pojazdów mechanicznych, motocykli oraz artykułów użytku osobistego i domowego</i>	<i>hotele i restauracje</i>	<i>transport, gospodarka magazynowa i łączność</i>	<i>pośrednictwo finansowe</i>	<i>obsługa nieruchomości, wynajem i usługi związane z działalnością gospodarczą</i>	<i>administracja publiczna i obrona narodowa; obowiązkowe ubezpieczenia społeczne i zdrowotne[^]</i>	<i>edukacja</i>	<i>ochrona zdrowia i pomoc społeczna</i>	<i>działalność usługowa komunalna, społeczna i indywidualna, pozostała</i>	
(G)	(H)	(I)	(J)	(K)	(L)	(M)	(N)	(O)	<i>plci i grup zawodów : wielkich i dużych</i>
w złotych									

2. SPECJALIŚCI (dok.)

5816,91	3322,08	3047,60	-	3154,87	4503,08	3319,72	3355,38	2728,89	A	23
6358,18	3453,43	-	-	2687,79	4634,42	3650,38	3483,36	2759,50	B	
5024,33	3275,78	3047,60	-	3299,54	4465,50	3213,65	3326,41	2709,18	C	
4272,07	2951,17	4810,97	5207,26	4874,31	4968,31	3020,91	3118,70	4137,64	A	24
4787,52	3025,27	5315,28	6241,44	6125,36	5579,70	3619,23	3054,90	4718,53	B	
3879,75	2926,90	4438,87	4753,40	4207,98	4677,36	2860,30	3131,93	3785,88	C	

3. TECHNICY I INNY ŚREDNI PERSONEL

3364,43	2845,40	3768,01	4146,83	3374,26	3384,00	2802,23	2467,02	3162,26	A	3
3738,45	2994,44	3911,30	5572,72	3665,34	3614,72	2652,71	2565,57	3867,76	B	
2970,05	2726,27	3591,14	3640,81	3178,34	3331,69	2866,31	2451,10	2736,69	C	
3312,37	2661,50	4015,99	4889,18	3402,25	3450,93	2572,74	2630,48	4469,25	A	31
3491,98	2707,16	4032,68	5513,62	3635,07	3683,43	2562,40	2668,23	4643,54	B	
2426,73	2016,58	3923,64	4023,88	2877,89	3129,00	2593,10	2594,95	3411,32	C	
2534,34	2049,15	2827,39	1700,73	2889,64	2530,85	2328,40	2503,84	3291,32	A	32
3398,86	2012,30	4310,76	1577,32	2800,45	2668,52	2220,23	2619,01	3336,63	B	
2460,14	2077,44	1848,99	1954,81	2922,14	2502,22	2350,69	2479,93	2751,89	C	
1965,75	2248,37	5264,91	-	2273,75	-	2669,97	1870,49	2533,97	A	33
2019,66	2001,51	5586,82	-	2361,49	-	2700,05	2064,50	2783,97	B	
1856,25	2502,36	1540,00	-	2083,64	-	2583,44	1828,23	2347,57	C	
3437,60	3062,92	3586,19	4118,94	3388,28	3396,56	2928,89	2423,44	2751,29	A	34
3821,49	3483,85	3663,43	5591,15	3815,47	3614,49	2769,36	2415,59	2899,26	B	
3072,40	2853,03	3546,39	3632,82	3272,31	3358,23	2944,48	2424,13	2717,92	C	

TABL. 14. PRZECIĘTNE WYNAGRODZENIA BRUTTO PRACOWNIKÓW ZATRUDNIONYCH WEDŁUG SEKCJI PKD 2004, GRUP

WYSZCZEGÓLNIENIE	Sektory PKD 2004 :						
	<i>rolnictwo, łowiectwo i leśnictwo</i>	<i>rybactwo</i>	<i>przemysł</i>	<i>górnictwo</i>	<i>przetwórstwo przemysłowe</i>	<i>wytwarzanie i zaopatrywanie w energię elektryczną, gaz, wodę</i>	<i>budownictwo</i>
	(A)	(B)	(C+D+E)	(C)	(D)	(E)	(F)
A - ogółem							
B - mężczyźni							
C - kobiety							
	w złotych						

4. PRACOWNICY BIUROWI

4	<u>RAZEM</u>	A	2713,45	2425,40	2767,19	3685,82	2639,79	3278,41	2480,68
		B	2627,15	2901,60	2869,40	3943,70	2801,82	3353,26	2609,57
		C	2752,12	2249,03	2677,08	3636,93	2474,18	3240,80	2422,15
41	PRACOWNICY OBSŁUGI BIUROWEJ	A	2687,92	2425,40	2762,06	3705,76	2643,86	3299,97	2490,54
		B	2628,03	2901,60	2853,87	3942,38	2802,59	3352,99	2628,63
		C	2717,41	2249,03	2680,85	3659,67	2477,40	3281,00	2427,48
42	PRACOWNICY OBROTU PIENIĘŻNEGO I OBSŁUGI KLIENTÓW	A	3075,63	-	2895,06	3313,47	2410,45	3172,66	2294,48
		B	2408,42	-	3276,03	3988,33	2646,02	3353,77	2219,95
		C	3088,41	-	2587,08	3246,44	2371,06	2783,75	2324,88

5. PRACOWNICY USŁUG OSOBISTYCH I SPRZEDAWCY

5	<u>RAZEM</u>	A	2867,48	1715,47	1876,95	4200,82	1802,00	3504,03	1660,43
		B	3232,40	1928,91	2859,30	4213,96	2664,85	3662,37	1889,18
		C	1823,83	1376,47	1643,94	4151,93	1626,37	2813,01	1429,35
51	PRACOWNICY USŁUG OSOBISTYCH I OCHRONY	A	3302,23	1928,91	2588,65	4160,40	2204,27	3607,76	1789,11
		B	3482,59	1928,91	2937,76	4239,81	2490,63	3787,86	1925,71
		C	2178,61	-	1923,26	3637,69	1768,98	2888,78	1569,97
52	MODELKI, SPRZEDAWCY I DEMONSTRATORZY	A	1902,28	1376,47	1761,16	4507,30	1750,96	2844,01	1633,71
		B	2220,15	-	2787,24	3278,09	2781,78	2954,45	1879,43
		C	1617,18	1376,47	1626,25	4780,45	1618,27	1828,00	1407,84

6. ROLNICY, OGRODNICY, LEŚNICY I RYBACY

6	<u>RAZEM</u>	A	1951,19	2168,73	1893,09	-	1804,29	2451,43	2392,88
		B	2056,14	2168,95	2456,26	-	2455,09	2459,92	2415,06
		C	1744,58	2158,95	1526,16	-	1460,10	2431,61	2210,35

ZAWODÓW: WIELKICH I DUŻYCH ORAZ PŁCI ZA PAŹDZIERNIK 2008 ROKU (cd.)

Sektory PKD 2004 :									Symbole
<i>Handel hurtowy i detaliczny; naprawa pojazdów mechanicznych, motocykli oraz artykułów użytku osobistego i domowego</i>	<i>hotele i restauracje</i>	<i>transport, gospodarka magazynowa i łączność</i>	<i>pośrednictwo finansowe</i>	<i>obsługa nieruchomości, wynajem i usługi związane z prowadzeniem działalności gospodarczej</i>	<i>administracja publiczna i obrona narodowa; obowiązkowe ubezpieczenia społeczne i zdrowotne[^]</i>	<i>edukacja</i>	<i>ochrona zdrowia i pomoc społeczna</i>	<i>działalność usługowa komunalna, społeczna i indywidualna, pozostała</i>	
(G)	(H)	(I)	(J)	(K)	(L)	(M)	(N)	(O)	<i>plci i grup zawodów : wielkich i dużych</i>
w złotych									

4. PRACOWNICY BIUROWI

2357,04	2037,39	2993,70	3246,35	2722,06	3054,51	2480,30	2297,95	2497,11	A	4
2477,17	2105,19	2975,43	3434,16	2702,17	3541,43	2637,12	2583,33	2778,64	B	
2218,53	2022,24	3005,87	3211,14	2728,57	2932,62	2461,73	2270,13	2398,39	C	
2451,59	2114,49	2930,90	3407,48	2850,42	2946,98	2483,48	2436,63	2752,75	A	41
2487,68	1974,57	2956,22	3479,61	2789,91	3037,60	2647,98	2611,27	3080,13	B	
2388,40	2174,11	2897,28	3390,98	2869,67	2927,62	2464,37	2409,35	2629,86	C	
1946,70	1997,78	3100,78	3174,89	2171,47	4917,13	2362,60	2079,25	2123,17	A	42
2179,64	2268,20	3146,50	3408,33	2366,42	6027,33	2393,03	2206,72	2277,42	B	
1921,51	1959,84	3095,17	3135,20	2099,20	3119,71	2356,29	2077,21	2074,42	C	

5. PRACOWNICY USŁUG OSOBISTYCH I SPRZEDAWCY

1877,11	1747,30	3066,26	2791,72	1496,86	2853,57	1840,32	1963,80	1863,92	A	5
2246,76	1966,30	3172,19	3131,82	1468,76	2975,55	1992,28	2119,72	2374,71	B	
1755,55	1631,82	2707,69	1581,32	1637,47	2172,85	1830,54	1933,87	1535,92	C	
1848,97	1766,77	3224,72	3601,77	1488,37	2848,55	1840,21	1964,08	1884,47	A	51
1970,69	1974,08	3317,32	3650,97	1459,83	2973,85	1991,15	2119,72	2396,58	B	
1767,84	1650,17	2888,84	2352,39	1677,42	2131,89	1830,52	1934,17	1528,48	C	
1877,90	1411,06	1829,02	1490,36	1651,09	3620,37	1945,89	1654,21	1663,36	A	52
2259,43	1431,18	1863,38	1491,31	2209,60	3570,00	2224,16	-	1948,17	B	
1755,28	1409,06	1756,46	1489,45	1519,84	3650,00	1842,83	1654,21	1589,79	C	

6. ROLNICY, OGRODNICY, LEŚNICY I RYBACY

1209,31	2206,01	-	1407,18	2231,97	1904,88	2249,59	2099,64	2045,13	A	6
1347,37	2206,01	-	-	2278,51	1904,88	2418,22	2027,92	2136,38	B	
1126,03	-	-	1407,18	2045,46	-	2036,87	2353,20	1892,27	C	

TABL. 14. PRZECIĘTNE WYNAGRODZENIA BRUTTO PRACOWNIKÓW ZATRUDNIONYCH WEDŁUG SEKCJI PKD 2004, GRUP

WYSZCZEGÓLNIENIE	Sektory PKD 2004 :						
	<i>rolnic- two, łowiec- two i leśnic- two</i>	<i>rybactwo</i>	<i>przemysł</i>	<i>górnictwo</i>	<i>przetwórstwo przemysłowe</i>	<i>wytwarzanie i zaopatrywanie w energię elektryczną, gaz, wodę</i>	<i>budownictwo</i>
	(A)	(B)	(C+D+E)	(C)	(D)	(E)	(F)
A - ogółem							
B - mężczyźni							
C - kobiety							
	w złotych						

6. ROLNICY, OGRODNICY, LEŚNICY I RYBACY (dok.)

61	ROLNICY	A	2285,22	1367,47	2586,16	-	2586,16	-	1126,00
		B	2422,16	1367,47	2586,16	-	2586,16	-	1126,00
		C	1909,44	-	-	-	-	-	-
62	OGRODNICY	A	1806,55	-	1784,46	-	1667,12	2436,14	2493,27
		B	2019,50	-	2475,22	-	2497,73	2438,31	2530,75
		C	1689,15	-	1526,16	-	1460,10	2431,61	2210,35
63	LEŚNICY I RYBACY	A	1630,39	2184,39	2150,95	-	2049,77	2640,00	-
		B	1646,41	2184,98	2150,95	-	2049,77	2640,00	-
		C	1345,11	2158,95	-	-	-	-	-

7. ROBOTNICZY PRZEMYSŁOWI I RZEMIEŚLNICZY

7	<u>RAZEM</u>	A	2265,68	2075,59	2723,56	5488,81	2401,02	3475,41	2641,95
		B	2273,27	2084,89	3050,98	5515,90	2673,67	3481,30	2644,65
		C	2013,27	1759,38	1745,72	3271,65	1737,35	2799,62	2178,12
71	GÓRNICZY I ROBOTNICZY BUDOWLANI	A	2087,43	-	3820,14	5820,97	2673,06	3060,00	2465,59
		B	2087,43	-	3886,76	5824,06	2722,22	3067,21	2466,04
		C	-	-	2099,57	3577,85	2072,26	2252,80	2317,87
72	ROBOTNICZY OBRÓBKII METALI I MECHANICY MASZYN I URZĄDZEŃ	A	2510,73	1996,86	3245,39	5176,03	2972,12	3741,21	3101,77
		B	2514,55	1996,86	3291,08	5219,35	3014,24	3746,18	3109,01
		C	2385,79	-	2201,46	3247,29	2129,48	3138,68	2217,39
73	ROBOTNICZY ZAWODÓW PRECYZYJNYCH, CERAMICY, WYTWÓRCY WYROBÓW GALANTERYJNYCH, ROBOTNICZY POLIGRAFICZNI I POKREWNI	A	-	-	2176,45	5260,08	2170,18	3374,96	3257,49
		B	-	-	2463,52	6728,65	2454,88	3353,61	3697,75
		C	-	-	1898,70	3791,51	1896,39	3565,45	2188,28
74	POZOSTALI ROBOTNICZY PRZEMYSŁOWI I RZEMIEŚLNICZY	A	1651,21	2390,54	1849,66	3884,72	1849,18	2879,87	2254,92
		B	1667,84	2495,73	2037,16	3884,72	2036,28	2879,87	2322,39
		C	1335,28	1759,38	1682,46	-	1682,46	-	1863,10

ZAWODÓW: WIELKICH I DUŻYCH ORAZ PŁCI ZA PAŹDZIERNIK 2008 ROKU (cd.)

Sektory PKD 2004 :									Symbole
<i>Handel hurtowy i detaliczny; naprawa pojazdów mechanicznych, motocykli oraz artykułów użytku osobistego i domowego</i>	<i>hotele i restauracje</i>	<i>transport, gospodarka magazynowa i łączność</i>	<i>pośrednictwo finansowe</i>	<i>obsługa nieruchomości, wynajem i usługi związane z prowadzeniem działalności gospodarczej</i>	<i>administracja publiczna i obrona narodowa; obowiązkowe ubezpieczenia społeczne i zdrowotne[^]</i>	<i>edukacja</i>	<i>ochrona zdrowia i pomoc społeczna</i>	<i>działalność usługowa komunalna, społeczna i indywidualna, pozostała</i>	
(G)	(H)	(I)	(J)	(K)	(L)	(M)	(N)	(O)	<i>plci i grup zawodów : wielkich i dużych</i>
w złotych									

6. ROLNICY, OGRODNICY, LEŚNICY I RYBACY (dok.)

-	-	-	1407,18	1978,76	-	2503,68	2180,77	1862,58	A	61
-	-	-	-	1817,99	-	2579,07	2158,75	1931,56	B	
-	-	-	1407,18	2127,61	-	2384,03	2220,40	1705,28	C	
1200,43	2206,01	-	-	2261,14	1904,88	2045,54	2089,58	2036,42	A	62
1362,08	2206,01	-	-	2317,22	1904,88	2199,16	2014,84	2107,33	B	
1126,03	-	-	-	1993,54	-	1887,62	2382,07	1936,98	C	
1300,00	-	-	-	2197,87	-	3653,60	-	3324,42	A	63
1300,00	-	-	-	2182,40	-	3653,60	-	3324,42	B	
-	-	-	-	2278,05	-	-	-	-	C	

7. ROBOTNICY PRZEMYSŁOWI I RZEMIEŚLNICY

2342,80	1849,74	2785,03	2380,88	2535,14	2613,14	2253,42	2213,14	2787,72	A	7
2427,00	2087,53	2797,89	2531,21	2653,41	2608,92	2257,74	2246,46	2831,23	B	
1785,62	1500,14	2257,75	1181,57	1509,63	2797,27	2171,53	1894,99	2370,19	C	
2243,01	2246,24	2633,47	2900,22	2461,06	2627,02	2154,87	2155,64	2819,00	A	71
2241,84	2320,83	2637,34	2900,22	2530,71	2623,38	2159,95	2149,84	2818,94	B	
2323,26	1255,26	2410,98	-	1480,69	2907,38	1732,97	2746,08	2825,42	C	
2645,54	2059,79	2839,51	2822,02	2789,16	2462,54	2307,47	2307,54	2820,18	A	72
2655,58	2076,28	2847,42	2822,02	2812,11	2462,11	2307,47	2312,13	2821,78	B	
2073,92	1300,00	2416,43	-	1919,07	2512,37	-	1939,34	2100,80	C	
2078,88	-	1845,32	-	2119,81	2900,59	2445,44	3278,35	2522,75	A	73
2150,51	-	2119,77	-	2155,24	2986,58	2532,07	3278,35	2826,42	B	
1926,89	-	1731,42	-	2083,58	2776,13	2279,91	-	2318,81	C	
1834,99	1680,89	2227,32	2290,39	1667,19	3530,24	2255,17	1942,25	2646,09	A	74
1891,16	1948,02	2219,97	2461,27	2265,75	3530,24	2291,04	2111,97	2980,37	B	
1741,19	1509,73	2395,76	1181,57	1306,93	-	1906,78	1859,47	2361,96	C	

TABL. 14. PRZECIĘTNE WYNAGRODZENIA BRUTTO PRACOWNIKÓW ZATRUDNIONYCH WEDŁUG SEKCJI PKD 2004, GRUP

WYSZCZEGÓLNIENIE	Sektory PKD 2004 :						
	rolnic- two, łowiec- two i leśnic- two	rybactwo	przemysł	górnictwo	przetwórstwo przemysłowe	wytwarzanie i zaopatrywanie w energię elektryczną, gaz, wodę	budownictwo
	(A)	(B)	(C+D+E)	(C)	(D)	(E)	(F)
A - ogółem							
B - mężczyźni							
C - kobiety							
	w złotych						

8. OPERATORZY I MONTERZY MASZYN I URZĄDZEŃ

8	<u>RAZEM</u>	A	2560,11	2311,00	2749,17	4274,37	2622,16	3457,57	3160,03
		B	2576,22	2311,00	2946,52	4329,54	2808,83	3485,54	3165,57
		C	1849,99	-	2155,50	3693,29	2124,72	2782,92	2112,39
81	OPERATORZY MASZYN I URZĄDZEŃ WYDOBYWCZYCH I PRZETWÓRCZYCH	A	1945,12	-	3207,78	4360,53	2949,05	3429,03	3504,70
		B	2047,48	-	3329,69	4444,05	3087,37	3463,94	3524,67
		C	1554,53	-	2358,99	3685,46	2151,35	2759,69	1772,46
82	OPERATORZY I MONTERZY MASZYN	A	2127,08	-	2543,98	4093,85	2524,00	4279,89	3339,69
		B	2185,80	-	2788,58	4134,63	2761,81	4293,58	3375,83
		C	1872,09	-	2110,93	3758,36	2110,15	3097,86	1527,02
83	KIEROWCY I OPERATORZY POJAZDÓW	A	2616,53	2311,00	2741,25	4029,57	2593,99	3139,75	3111,57
		B	2616,04	2311,00	2743,79	4033,11	2593,21	3142,56	3113,48
		C	2768,51	-	2669,58	3823,26	2613,93	2960,68	2542,37

9. PRACOWNICY PRZY PRACACH PROSTYCH

9	<u>RAZEM</u>	A	2075,22	1953,92	2117,85	4070,13	1982,29	2247,09	2343,92
		B	2247,16	2043,28	2393,46	4167,11	2165,08	2350,77	2397,57
		C	1742,05	1433,25	1841,88	2985,40	1822,72	2066,69	1620,83
91	PRACOWNICY PRZY PRACACH PROSTYCH W HANDLU I USŁUGACH	A	1779,71	1733,11	1716,57	2509,75	1639,14	2117,29	1539,27
		B	1950,57	2223,81	1815,45	2234,40	1734,28	2193,45	1529,33
		C	1571,81	1344,63	1643,28	2711,52	1572,78	2032,33	1548,24
92	ROBOTNICZY POMOCNICZY W ROLNICTWIE, RYBOŁÓWSTWIE I POKREWNI	A	2073,15	1984,36	1751,85	4054,17	1693,50	1743,71	2127,77
		B	2209,76	2031,20	1828,71	4054,17	1779,05	1713,52	2127,77
		C	1815,55	1509,21	1372,48	-	1267,40	1864,45	-
93	ROBOTNICZY POMOCNICZY W GÓRNICTWIE, PRZEMYSŁE, BUDOWNICTWIE I TRANSPORCIE	A	2667,47	-	2260,46	4221,52	2096,44	2655,97	2449,52
		B	2768,06	-	2562,54	4249,38	2288,83	2638,03	2452,42
		C	1567,33	-	1926,89	3434,12	1917,08	2957,60	2146,61

ZAWODÓW: WIELKICH I DUŻYCH ORAZ PŁCI ZA PAŹDZIERNIK 2008 ROKU (dok.)

Sektory PKD 2004 :									Symbole płci i grup zawodów : wielkich i dużych
<i>Handel hurtowy i detaliczny; naprawa pojazdów mechanicznych, motocykli oraz artykułów użytku osobistego i domowego</i>	<i>hotele i restauracje</i>	<i>transport, gospodarka magazynowa i łączność</i>	<i>pośrednictwo finansowe</i>	<i>obsługa nieruchomości, wynajem i usługi związane z prowadzeniem działalności gospodarczej</i>	<i>administracja publiczna i obrona narodowa; obowiązkowe ubezpieczenia społeczne i zdrowotne[^]</i>	<i>edukacja</i>	<i>ochrona zdrowia i pomoc społeczna</i>	<i>działalność usługowa komunalna, społeczna i indywidualna, pozostała</i>	
(G)	(H)	(I)	(J)	(K)	(L)	(M)	(N)	(O)	
w złotych									

8. OPERATORZY I MONTERZY MASZYN I URZADZEŃ

2359,59	1827,69	2740,00	4133,27	2612,42	2853,20	2074,01	2275,80	2625,50	A	8
2360,11	1843,10	2744,53	4133,27	2802,42	2861,97	2101,88	2287,37	2691,93	B	
2353,51	1161,28	2681,61	-	1892,69	2566,60	1576,19	2039,09	1621,49	C	
2636,57	1642,55	3163,33	1137,93	2620,69	2330,08	1780,76	2013,49	2647,08	A	81
2686,93	1670,47	3215,04	1137,93	2789,95	2331,39	1795,68	2024,40	2669,77	B	
2051,79	1126,00	2490,23	-	1946,80	2281,05	1409,21	1646,47	2131,93	C	
2551,03	2589,28	3040,94	3314,70	2320,68	2961,72	2107,87	2173,38	1925,57	A	82
2598,57	2589,28	3043,56	3314,70	2648,96	3047,28	2329,67	2245,22	2300,20	B	
2434,10	-	2786,85	-	1868,26	2802,61	1706,59	2066,89	1539,91	C	
2275,79	1798,27	2730,34	4297,10	2858,52	2902,61	2519,90	2349,11	2729,52	A	83
2278,16	1811,44	2734,06	4297,10	2888,36	2911,05	2531,03	2350,70	2729,52	B	
2165,56	1172,14	2683,17	-	1947,00	2408,21	1597,62	2182,33	-	C	

9. PRACOWNICY PRZY PRACACH PROSTYCH

1793,60	1549,65	2551,94	2135,02	1656,70	2026,57	1680,62	1779,79	1878,00	A	9
1895,58	1722,47	2689,08	2365,93	1898,50	2137,73	1841,58	1891,10	2067,78	B	
1642,82	1493,72	2157,14	2067,38	1520,31	1942,62	1634,31	1756,81	1681,03	C	
1590,34	1528,91	2271,84	2165,50	1543,02	2010,96	1678,09	1776,31	1856,12	A	91
1653,99	1665,64	2465,65	2458,34	1670,48	2115,26	1835,63	1877,48	2056,03	B	
1526,46	1490,17	2081,16	2103,22	1490,73	1944,61	1634,11	1756,57	1678,21	C	
2460,09	2260,33	2136,80	-	1983,53	1996,25	2161,16	2003,63	1828,68	A	92
2295,47	2284,64	2136,80	-	2091,10	2007,46	2152,88	1938,72	1959,49	B	
2535,51	2048,51	-	-	1808,43	1990,44	2219,63	2095,57	1639,96	C	
2004,82	1972,59	2760,07	1909,15	2126,84	2227,88	1949,24	2085,20	2111,29	A	93
2089,98	2047,94	2780,99	2167,65	2325,60	2256,83	1977,58	2127,44	2142,42	B	
1771,54	1744,21	2514,80	1512,11	1762,05	1416,71	1596,49	1814,86	1849,52	C	

TABL. 15. OSZACOWANIE WZGLĘDNYCH BŁĘDÓW STANDARDOWYCH PRZECIĘTNYCH WYNAGRODZEŃ OGÓŁEM BRUTTO
ORAZ PŁCI ZA PAŹDZIERNIK 2008 ROKU

WYSZCZEGÓLNIENIE	Ogółem	Sektory PKD 2004:							
		rolnic- two, lowiec- two i leśnic- two	rybactwo	przemysł	górnictwo	przetwórstwo przemysłowe	wytwarzanie i zaopatrywanie w energię elektryczną, gaz, wodę	budownictwo	
		(A)	(B)	(C+D+E)	(C)	(D)	(E)	(F)	
w odsetkach									
0 <u>OGÓŁEM</u>	A	0,5	1,8	6,0	0,7	1,9	0,7	1,5	2,1
	B	0,6	1,9	5,7	0,7	1,9	0,7	1,6	2,1
	C	0,5	2,8	10,7	0,8	4,3	0,9	1,8	3,0

1. PRZEDSTAWICIELE WŁADZ PUBLICZNYCH, WYŻSI URZĘDNICY I KIEROWNICY

1 <u>RAZEM</u>	A	1,3	4,0	9,7	1,3	14,5	1,3	2,8	3,4
	B	1,2	4,6	11,5	1,4	15,6	1,4	3,0	3,6
	C	1,7	6,4	4,3	2,0	45,4	2,1	3,3	5,8
w tym:									
12 <u>KIEROWNICY DUŻYCH I ŚREDNICH ORGANIZACJI</u>	A	1,4	3,3	9,7	1,3	14,5	1,3	2,8	3,4
	B	1,2	3,8	11,5	1,4	15,6	1,4	3,0	3,6
	C	1,8	6,4	4,3	2,0	45,4	2,1	3,3	5,9
13 <u>KIEROWNICY MAŁYCH PRZEDSIĘBIORSTW</u>	A	11,9	63,8	-	18,2	0,0	25,4	0,0	21,4
	B	15,1	66,6	-	14,5	0,0	20,2	0,0	21,8
	C	15,3	0,0	-	0,0	-	0,0	-	47,2

2. SPECJALIŚCI

2 <u>RAZEM</u>	A	0,7	1,7	11,9	1,0	3,4	1,1	2,7	4,3
	B	1,0	1,7	6,8	1,1	3,1	1,0	2,8	4,8
	C	0,5	2,8	13,7	1,4	3,2	1,6	2,6	4,8
21 <u>SPECJALIŚCI NAUK FIZYCZNYCH, MATEMATYCZNYCH I TECHNICZNYCH</u>	A	1,6	8,3	0,0	1,2	3,0	1,2	2,2	4,4
	B	1,8	10,5	0,0	1,3	3,0	1,2	2,2	4,9
	C	1,6	7,1	-	1,6	2,9	1,9	3,2	5,9
22 <u>SPECJALIŚCI NAUK PRZYRODNICZYCH I OCHRONY ZDROWIA</u>	A	0,7	1,6	13,4	5,1	18,7	5,4	7,1	18,6
	B	1,3	1,8	5,1	9,5	0,0	10,1	13,5	12,7
	C	0,7	2,9	2,2	4,0	6,9	4,2	4,3	24,4

PRACOWNIKÓW ZATRUDNIONYCH WEDŁUG SEKCJI PKD 2004, GRUP ZAWODÓW: WIELKICH I DUŻYCH

Sekcje PKD 2004 :									Symbole plci i grup zawodów : wielkich i dużych
Handel hurtowy i detaliczny; naprawa pojazdów mechanicz- nych, moto- cykli oraz artykułów użytku osobistego i domowego (G)	hotele i resta- racje (H)	trans- port, gospodarka magazy- nowa i łączność (I)	pośred- nictwo finan- sowe (J)	obsługa nierucho- mości, wynajem i usługi związane z prowadzeniem działalności gospodar- czej (K)	adminis- tracja publiczna i obrona narodowa; obowiązk- we ubezpie- czenia spo- goleczne i zdrowotne [^] (L)	edukacja (M)	ochrona zdrowia i pomoc społeczna (N)	działalność usługowa komunalna, społeczna i indywidual- na, pozostała (O)	
w odsetkach									
1,6	4,9	4,2	1,8	2,3	1,1	0,5	0,6	3,9	A 0
1,7	6,1	4,8	2,3	2,8	1,5	1,1	1,1	4,3	B
1,7	4,5	3,0	1,5	2,2	1,0	0,3	0,6	3,6	C

1. PRZEDSTAWICIELE WŁADZ PUBLICZNYCH, WYŻSI URZĘDNIICY I KIEROWNICY

4,2	8,5	7,9	2,7	3,4	1,1	1,4	1,4	3,9	A 1
3,3	13,8	8,8	3,1	3,7	1,5	3,0	2,4	4,4	B
4,9	5,4	5,4	3,0	3,9	1,1	1,3	1,5	4,1	C
<i>w tym:</i>									
4,2	8,6	8,0	2,7	3,4	1,3	1,4	1,4	3,9	A 12
3,3	14,0	8,9	3,1	3,7	1,9	3,0	2,5	4,4	B
4,9	5,3	5,4	3,0	3,9	1,2	1,3	1,5	4,1	C
18,7	9,7	20,0	0,0	22,9	0,0	11,6	34,6	20,0	A 13
17,7	7,8	16,6	0,0	22,5	0,0	5,5	37,3	37,4	B
24,5	0,0	0,0	0,0	0,0	-	15,8	24,7	0,0	C

2. SPECJALIŚCI

2,4	4,7	8,9	2,0	3,3	1,9	0,6	0,7	6,7	A 2
2,7	9,9	9,8	2,3	4,1	2,3	1,2	1,4	7,4	B
2,7	4,0	7,2	1,9	2,6	1,8	0,4	0,7	6,3	C
4,6	20,6	12,2	2,4	4,2	1,9	3,1	3,4	4,9	A 21
4,7	19,3	12,9	2,6	4,6	1,6	3,2	4,4	5,6	B
7,4	25,5	7,9	3,9	3,8	3,0	3,9	3,6	8,2	C
4,6	19,7	15,3	5,5	3,4	3,2	2,5	0,8	6,4	A 22
8,9	17,9	30,5	4,6	5,6	4,3	5,7	1,6	7,2	B
4,8	21,1	12,6	9,8	3,6	3,1	2,2	0,7	7,9	C

TABL. 15. OSZACOWANIE WZGLĘDNYCH BŁĘDÓW STANDARDOWYCH PRZECIĘTNYCH WYNAGRODZEŃ OGÓŁEM BRUTTO
ORAZ PŁCI ZA PAŹDZIERNIK 2008 ROKU (cd.)

WYSZCZEGÓLNIENIE A - ogółem B - mężczyźni C - kobiety	Ogółem	Sekcje PKD 2004:						
		rolnic- two, łowiec- two i leśnic- two	rybactwo	przemysł	górnictwo	przetwórstwo przemysłowe	wytwarzanie i zaopatrywanie w energię elektryczną, gaz, wodę	budownictwo
		(A)	(B)	(C+D+E)	(C)	(D)	(E)	(F)
w odsetkach								

2. SPECJALIŚCI (dok.)

23 SPECJALIŚCI SZKOLNICTWA	A	0,6	0,0	-	1,5	-	1,5	0,0	-
	B	1,2	0,1	-	1,5	-	1,4	0,0	-
	C	0,4	0,0	-	3,3	-	3,3	-	-
24 POZOSTALI SPECJALIŚCI	A	1,1	4,5	6,1	1,4	4,8	1,5	5,0	6,8
	B	1,5	6,0	6,1	1,6	6,3	1,6	8,2	10,1
	C	1,0	5,7	6,1	1,7	4,2	1,9	3,1	5,3

3. TECHNICY I INNY ŚREDNI PERSONEL

3 <u>RAZEM</u>	A	0,6	1,6	6,7	0,8	2,2	0,9	1,5	2,9
	B	0,9	1,4	4,6	1,0	2,0	1,1	1,5	3,5
	C	0,5	2,7	10,2	1,0	6,6	1,0	2,0	3,0
31 ŚREDNI PERSONEL TECHNICZNY	A	1,0	4,9	5,5	1,1	2,3	1,3	1,6	3,3
	B	1,1	5,5	5,5	1,1	2,0	1,3	1,6	3,4
	C	1,2	7,3	-	1,4	4,7	1,5	2,2	5,2
32 ŚREDNI PERSONEL W ZAKRESIE NAUK BIOLOGICZNYCH I OCHRONY ZDROWIA	A	0,9	1,4	4,4	5,1	0,0	5,2	7,4	10,3
	B	1,5	1,4	4,4	6,0	-	6,0	14,7	15,1
	C	1,0	4,5	-	6,0	0,0	6,1	7,3	0,0
33 NAUCZYCIELE PRAKTYCZNEJ NAUKI ZAWODU I INSTRUKTORZY	A	2,6	-	-	10,5	-	10,7	0,0	27,7
	B	3,3	-	-	11,4	-	11,7	0,0	22,3
	C	2,8	-	-	9,3	-	9,3	-	25,1
34 PRACOWNICY POZOSTAŁYCH SPECJALNOŚCI	A	0,8	2,9	9,8	1,2	7,2	1,3	2,1	4,9
	B	1,8	6,0	2,2	1,9	3,6	2,0	2,5	12,5
	C	0,6	3,0	10,2	1,2	10,2	1,2	2,4	3,2

PRACOWNIKÓW OBJĘTYCH BADANIEM WEDŁUG SEKCJI PKD 2004, GRUP ZAWODÓW: WIELKICH I DUŻYCH

Sekcje PKD 2004 :									Symbole plci i grup zawodów : wielkich i dużych
Handel hurtowy i detaliczny; naprawa pojazdów mechanicz- nych, moto- cykli oraz artykułów użytku osobistego i domowego (G)	hotele i restau- racje (H)	trans- port, gospodarka magazy- nowa i łączność (I)	pośred- nictwo finan- sowe (J)	obsługa nierucho- mości, wynajem i usługi związane z prowadzeniem działalności gospodar- czej (K)	adminis- tracja publiczna i obrona narodowa; obowiązkowo- we ubezpie- czenia spo- łeczne i zdrowotne [^] (L)	edukacja (M)	ochrona zdrowia i pomoc społeczna (N)	działalność usługowa komunalna, społeczna i indywidual- na, pozostała (O)	
w odsetkach									

2. SPECJALIŚCI (dok.)

4,4	3,2	0,0	-	5,0	4,4	0,6	2,1	1,9	A	23
1,8	3,5	-	-	11,1	4,9	1,3	3,2	2,8	B	
1,0	3,9	0,0	-	4,2	4,4	0,4	2,2	2,0	C	
2,6	9,5	8,8	2,1	5,4	2,2	3,6	1,6	8,2	A	24
2,8	24,9	10,3	2,6	7,9	2,8	11,5	2,6	9,0	B	
3,1	6,9	7,3	1,9	3,9	2,0	1,8	1,7	7,6	C	

3. TECHNICZY I INNY ŚREDNI PERSONEL

1,8	11,8	2,3	4,5	2,2	0,9	1,0	0,8	5,4	A	3
2,4	21,2	2,7	10,8	3,4	1,3	2,1	1,5	9,1	B	
1,8	4,9	2,5	1,9	2,1	0,9	1,0	0,8	2,1	C	
3,3	12,9	3,7	4,8	3,8	2,3	1,6	2,2	11,0	A	31
3,3	13,5	3,6	4,4	4,4	2,6	1,7	2,5	11,4	B	
7,1	20,1	6,9	7,7	3,8	2,4	2,6	3,4	8,7	C	
4,0	5,1	20,8	21,8	6,3	3,0	2,8	1,1	5,9	A	32
19,2	8,6	18,2	3,9	6,3	4,9	10,8	2,2	6,1	B	
3,6	4,3	15,7	50,9	7,5	3,2	2,6	1,1	10,4	C	
1,9	7,3	9,4	-	4,6	-	3,4	4,1	5,0	A	33
1,7	3,5	7,6	-	6,9	-	4,2	8,2	6,4	B	
2,0	11,1	0,0	-	5,2	-	3,6	3,9	5,7	C	
2,1	14,7	2,9	4,7	2,7	0,9	1,2	1,0	2,3	A	34
2,8	31,4	4,1	11,8	5,1	1,4	3,9	1,9	5,9	B	
1,9	5,3	2,7	2,0	2,4	0,9	1,1	1,0	2,0	C	

TABL. 15. OSZACOWANIE WZGLĘDNYCH BŁĘDÓW STANDARDOWYCH PRZECIĘTNYCH WYNAGRODZEŃ OGÓŁEM BRUTTO
ORAZ PŁCI ZA PAŹDZIERNIK 2008 ROKU (cd.)

WYSZCZEGÓLNIENIE <i>A</i> - ogółem <i>B</i> - mężczyźni <i>C</i> - kobiety	Ogółem	Sektory PKD 2004:						
		<i>rolnic- two, łowiec- two i leśnic- two</i>	<i>rybactwo</i>	<i>przemysł</i>	<i>górnictwo</i>	<i>przetwórstwo przemysłowe</i>	<i>wytwarzanie i zaopatrywanie w energię elektryczną, gaz, wodę</i>	<i>budownictwo</i>
		(A)	(B)	(C+D+E)	(C)	(D)	(E)	(F)
w odsetkach								

4. PRACOWNICY BIUROWI

4 <u>RAZEM</u>	<i>A</i>	0,7	2,8	6,2	0,9	3,0	1,1	1,8	2,4
	<i>B</i>	0,8	4,3	1,8	1,2	2,7	1,3	2,1	3,8
	<i>C</i>	0,8	3,3	4,9	1,1	3,5	1,1	1,9	2,6
41 <i>PRACOWNICY OBSŁUGI BIUROWEJ</i>	<i>A</i>	0,7	2,9	6,2	1,0	3,1	1,1	1,8	2,5
	<i>B</i>	0,8	4,3	1,8	1,2	2,8	1,3	2,0	3,9
	<i>C</i>	0,7	3,5	4,9	1,1	3,7	1,1	2,0	2,7
42 <i>PRACOWNICY OBROTU PIENIĘŻNEGO I OBSŁUGI KLIENTÓW</i>	<i>A</i>	1,6	6,2	-	2,4	2,0	3,1	2,9	7,6
	<i>B</i>	2,1	0,0	-	3,4	8,3	8,8	3,6	17,7
	<i>C</i>	1,7	6,1	-	2,3	1,8	3,2	3,1	6,6

5. PRACOWNICY USŁUG OSOBISTYCH I SPRZEDAWCY

5 <u>RAZEM</u>	<i>A</i>	1,2	5,9	7,5	2,9	2,5	3,0	4,6	6,1
	<i>B</i>	1,4	6,2	2,9	4,9	2,8	5,9	4,8	9,2
	<i>C</i>	1,4	5,9	1,9	2,3	6,4	2,3	10,8	5,4
51 <i>PRACOWNICY USŁUG OSOBISTYCH I OCHRONY</i>	<i>A</i>	2,0	5,0	2,9	4,3	2,9	3,8	4,6	18,2
	<i>B</i>	2,2	4,8	2,9	4,0	2,7	3,4	4,6	27,6
	<i>C</i>	2,4	8,2	-	5,5	4,2	5,5	11,1	7,9
52 <i>MODELKI, SPRZEDAWCY I DEMONSTRATORZY</i>	<i>A</i>	1,5	14,5	1,9	3,4	3,4	3,4	13,8	6,5
	<i>B</i>	1,9	25,1	-	8,9	2,8	9,1	14,4	9,1
	<i>C</i>	1,8	5,9	1,9	2,4	2,4	2,4	0,0	6,2

6. ROLNICY, OGRODNICY, LEŚNICY I RYBACY

6 <u>RAZEM</u>	<i>A</i>	3,3	4,1	7,7	13,4	-	13,4	16,8	16,1
	<i>B</i>	3,7	4,7	7,9	9,7	-	10,4	23,3	17,0
	<i>C</i>	3,9	4,6	2,7	4,4	-	1,3	12,7	5,7

PRACOWNIKÓW OBJĘTYCH BADANIEM WEDŁUG SEKCJI PKD 2004, GRUP ZAWODÓW: WIELKICH I DUŻYCH

Sekcje PKD 2004 :									Symbole plci i grup zawodów : wielkich i dużych
Handel hurtowy i detaliczny; naprawa pojazdów mechanicz- nych, moto- cykli oraz artykułów użytku osobistego i domowego (G)	hotele i restau- racje (H)	trans- port, gospodarka magazy- nowa i łączność (I)	pośred- nictwo finan- sowe (J)	obsługa nierucho- mości, wynajem i usługi związane z prowadzeniem działalności gospodar- czej (K)	adminis- tracja publiczna i obrona narodowa; obowiązkowe ubezpie- czenia spo- łeczne i zdrowotne [^] (L)	edukacja (M)	ochrona zdrowia i pomoc społeczna (N)	działalność usługowa komunalna, społeczna i indywidual- na, pozostała (O)	
w odsetkach									

4. PRACOWNICY BIUROWI

2,1	3,7	1,4	1,4	2,1	1,2	1,4	1,0	5,2	A	4
2,0	5,5	1,4	2,3	2,8	2,2	2,7	2,9	5,1	B	
2,6	3,9	1,4	1,4	2,1	1,2	1,5	1,0	5,5	C	
2,0	5,9	1,7	2,6	1,9	1,2	1,5	1,1	4,9	A	41
2,1	8,2	1,3	3,7	3,0	1,6	2,8	3,1	5,6	B	
2,4	6,2	2,6	2,8	2,0	1,2	1,5	1,1	4,8	C	
3,0	4,0	1,5	1,5	1,7	4,2	4,1	1,6	9,1	A	42
5,0	5,8	3,8	2,8	2,6	4,1	8,8	4,8	8,5	B	
3,0	4,2	1,4	1,5	1,6	5,7	4,2	1,6	9,4	C	

5. PRACOWNICY USŁUG OSOBISTYCH I SPRZEDAWCY

1,7	7,8	3,5	24,0	2,2	3,2	0,6	1,0	5,7	A	5
1,9	5,9	3,5	18,1	2,3	3,5	2,1	2,5	6,0	B	
1,9	9,3	6,6	7,0	3,6	5,6	0,6	1,0	4,9	C	
4,0	8,0	3,2	7,0	2,3	3,2	0,6	1,0	6,1	A	51
6,5	5,8	3,3	6,9	2,3	3,5	2,2	2,5	6,2	B	
3,9	9,7	6,7	18,2	4,2	5,5	0,6	1,0	5,1	C	
1,7	5,2	21,2	1,0	7,0	11,0	15,5	3,5	13,2	A	52
1,9	13,0	15,8	0,1	8,5	0,0	0,0	-	14,9	B	
2,0	4,8	35,8	1,8	5,5	17,1	20,9	3,5	15,6	C	

6. ROLNICY, OGRODNICY, LEŚNICY I RYBACY

7,3	9,3	-	0,0	4,7	0,0	7,9	4,3	5,3	A	6
9,8	9,3	-	-	5,2	0,0	7,3	4,3	6,5	B	
0,0	-	-	0,0	7,7	-	8,3	8,3	5,6	C	

TABL. 15. OSZACOWANIE WZGLĘDNYCH BŁĘDÓW STANDARDOWYCH PRZECIĘTNYCH WYNAGRODZEŃ OGÓŁEM BRUTTO
ORAZ PŁCI ZA PAŹDZIERNIK 2008 ROKU (cd.)

WYSZCZEGÓLNIENIE <i>A</i> - ogółem <i>B</i> - mężczyźni <i>C</i> - kobiety	Ogółem	Sektory PKD 2004:						
		<i>rolnic- two, łowiec- two i leśnic- two</i>	<i>rybactwo</i>	<i>przemysł</i>	<i>górnictwo</i>	<i>przetwórstwo przemysłowe</i>	<i>wytwarzanie i zaopatrywanie w energię elektryczną, gaz, wodę</i>	<i>budownictwo</i>
		(A)	(B)	(C+D+E)	(C)	(D)	(E)	(F)
w odsetkach								

6. ROLNICY, OGRODNICY, LEŚNICY I RYBACY (dok.)

61 ROLNICY	<i>A</i>	4,5	4,8	0,0	13,6	-	13,6	-	0,0
	<i>B</i>	4,8	5,0	0,0	13,6	-	13,6	-	0,0
	<i>C</i>	4,9	5,3	-	-	-	-	-	-
62 OGRODNICY	<i>A</i>	4,4	6,0	-	13,3	-	11,8	18,2	16,3
	<i>B</i>	5,4	9,7	-	15,4	-	18,7	26,2	17,0
	<i>C</i>	4,9	6,1	-	4,4	-	1,3	12,7	5,7
63 LEŚNICY I RYBACY	<i>A</i>	5,7	6,2	7,6	8,4	-	9,6	0,0	-
	<i>B</i>	5,6	6,0	7,7	8,4	-	9,6	0,0	-
	<i>C</i>	13,6	12,3	2,7	-	-	-	-	-

7. ROBOTNICY PRZEMYSŁOWI I RZEMIEŚLNICY

7 RAZEM	<i>A</i>	0,7	4,9	18,1	0,9	0,8	1,0	1,3	1,8
	<i>B</i>	0,7	4,9	18,7	0,9	0,8	1,1	1,3	1,8
	<i>C</i>	0,9	20,8	0,0	1,0	1,5	1,0	6,1	8,5
71 GÓRNICZY I ROBOTNICZY BUDOWLANI	<i>A</i>	1,1	6,4	-	1,3	1,1	2,1	1,4	2,2
	<i>B</i>	1,1	6,4	-	1,3	1,1	2,1	1,4	2,2
	<i>C</i>	3,1	0,0	-	3,2	7,7	3,3	11,5	16,6
72 ROBOTNICZY OBRÓBKI METALI I MECHANICY MASZYN I URZĄDZEŃ	<i>A</i>	0,9	5,0	22,3	1,1	1,1	1,3	1,6	2,7
	<i>B</i>	0,9	4,9	22,3	1,1	1,1	1,2	1,6	2,7
	<i>C</i>	2,3	32,9	-	2,6	1,5	2,7	4,9	6,2
73 ROBOTNICZY ZAWODOW PRECYZYJNYCH, CERA- MICY, WYTWÓRCY WY- ROBÓW GALANTERYJNYCH, ROBOTNICZY POLIGRAFICZNI I POKREWNI	<i>A</i>	2,7	-	-	3,0	0,0	3,0	5,0	17,4
	<i>B</i>	3,4	-	-	3,8	0,0	3,8	5,4	13,2
	<i>C</i>	2,6	-	-	2,8	0,0	2,8	10,5	0,0
74 POZOSTALI ROBOTNICZY PRZEMYSŁOWI I RZEMIEŚLNICY	<i>A</i>	1,0	8,9	6,7	1,0	15,4	1,0	7,9	17,2
	<i>B</i>	1,2	9,3	6,4	1,3	15,4	1,3	7,9	19,3
	<i>C</i>	1,1	7,8	0,0	1,1	-	1,1	-	6,6

PRACOWNIKÓW OBJĘTYCH BADANIEM WEDŁUG SEKCJI PKD 2004, GRUP ZAWODÓW: WIELKICH I DUŻYCH

Sekcje PKD 2004 :									Symbole plci i grup zawodów : wielkich i dużych
Handel hurtowy i detaliczny; naprawa pojazdów mechanicz- nych, moto- cykli oraz artykułów użytku osobistego i domowego (G)	hotele i restau- racje (H)	trans- port, gospodarka magazy- nowa i łączność (I)	pośred- nictwo finan- sowe (J)	obsługa nierucho- mości, wynajem i usługi związane z prowadzeniem działalności gospodar- czej (K)	adminis- tracja publiczna i obrona narodowa; obowiązkowe ubezpie- czenia spo- łeczne i zdrowotne [^] (L)	edukacja (M)	ochrona zdrowia i pomoc społeczna (N)	działalność usługowa komunalna, społeczna i indywidual- na, pozostała (O)	
w odsetkach									

6. ROLNICY, OGRODNICY, LEŚNICY I RYBACY (dok.)

-	-	-	0,0	12,6	-	11,1	0,0	16,7	A	61
-	-	-	-	15,4	-	10,4	0,0	20,2	B	
-	-	-	0,0	9,0	-	13,6	0,0	3,8	C	
7,5	9,3	-	-	5,5	0,0	5,3	4,8	3,7	A	62
12,8	9,3	-	-	5,8	0,0	6,3	4,8	4,0	B	
0,0	0,0	-	-	10,3	-	4,5	9,9	6,1	C	
0,0	-	-	-	1,0	-	0,0	-	17,6	A	63
0,0	-	-	-	0,8	-	0,0	-	17,6	B	
-	-	-	-	4,6	-	-	-	-	C	

7. ROBOTNICZY PRZEMYSŁOWI I RZEMIEŚNICY

2,1	6,0	1,8	4,3	2,4	2,9	1,7	1,4	3,3	A	7
2,2	7,2	1,8	2,1	2,3	2,9	1,9	1,5	3,4	B	
2,9	6,2	10,6	3,9	5,2	11,1	7,1	2,7	5,8	C	
4,8	6,3	3,2	0,0	3,8	2,9	2,6	1,9	4,6	A	71
4,8	4,7	3,2	0,0	3,9	2,9	2,6	1,9	4,6	B	
18,6	2,3	3,3	-	2,2	11,0	13,0	12,2	20,5	C	
2,7	8,2	1,9	8,2	2,4	6,1	2,2	2,0	4,4	A	72
2,7	8,2	1,9	8,2	2,4	6,2	2,2	2,0	4,4	B	
9,5	0,0	9,4	-	4,6	0,0	-	8,0	0,0	C	
8,5	-	26,8	-	13,9	11,5	1,8	10,5	8,6	A	73
11,1	-	14,5	-	12,1	14,0	4,0	10,5	16,3	B	
6,2	-	33,1	-	19,2	19,8	9,5	-	4,9	C	
2,3	7,7	15,1	5,4	8,1	10,2	4,2	2,2	7,3	A	74
2,6	13,4	15,7	1,0	7,3	10,2	4,3	3,5	9,0	B	
3,3	6,5	8,1	3,9	5,5	-	11,0	2,7	7,5	C	

TABL. 15. OSZACOWANIE WZGLĘDNYCH BŁĘDÓW STANDARDOWYCH PRZECIĘTNYCH WYNAGRODZEŃ OGÓŁEM BRUTTO
ORAZ PŁCI ZA PAŹDZIERNIK 2008 ROKU (dok.)

WYSZCZEGÓLNIENIE	Ogółem	Sekcje PKD 2004:						
		rolnic- two, łowiec- two i leśnic- two	rybactwo	przemysł	górnictwo	przetwórstwo przemysłowe	wytwarzanie i zaopatrywanie w energię elektryczną, gaz, wodę	budownictwo
		(A)	(B)	(C+D+E)	(C)	(D)	(E)	(F)
w odsetkach								

8. OPERATORZY I MONTERZY MASZYN I URZĄDZEŃ

8	<u>RAZEM</u>	A	0,8	3,5	11,6	1,1	5,6	1,1	2,7	2,3
		B	0,8	3,5	11,6	1,1	5,9	1,0	2,8	2,3
		C	1,4	9,2	-	1,7	0,9	1,8	5,6	16,8
81	OPERATORZY MASZYN I URZĄDZEŃ WYDOBYWCZYCH I PRZETWÓRCZYCH	A	1,8	13,3	-	2,0	6,8	1,7	2,8	5,0
		B	1,8	13,7	-	2,0	7,3	1,3	2,9	5,1
		C	3,2	2,5	-	3,6	0,9	3,8	6,0	19,2
82	OPERATORZY I MONTERZY MASZYN	A	1,3	2,9	-	1,4	4,3	1,4	3,0	9,4
		B	1,3	2,3	-	1,4	4,8	1,4	2,9	9,4
		C	1,8	2,2	-	1,9	8,3	1,9	14,6	27,4
83	KIEROWCY I OPERATORZY POJAZDÓW	A	1,1	3,6	11,6	1,3	3,5	1,4	1,5	2,4
		B	1,2	3,6	11,6	1,3	3,5	1,4	1,5	2,4
		C	1,9	20,3	-	3,0	2,1	3,3	12,3	16,1

9. PRACOWNICY PRZY PRACACH PROSTYCH

9	<u>RAZEM</u>	A	0,6	3,3	6,6	0,9	1,6	1,0	1,9	2,9
		B	0,9	3,6	5,6	1,2	1,8	1,3	2,5	3,0
		C	0,5	2,9	6,0	1,1	2,8	1,1	2,2	2,8
91	PRACOWNICY PRZY PRACACH PROSTYCH W HANDLU I USŁUGACH	A	0,4	4,8	11,8	1,0	5,1	1,1	2,0	2,2
		B	0,7	5,0	7,9	1,6	10,6	1,8	3,0	3,1
		C	0,4	5,4	7,4	1,1	3,6	1,1	2,2	2,5
92	ROBOTNICZY POMOCNICZY W ROL-NICTWIE, RYBO- LÓWSTWIE I POKREWNI	A	2,6	3,1	7,2	13,7	0,0	16,0	3,4	9,1
		B	2,8	3,5	6,0	14,7	0,0	17,3	4,7	9,1
		C	4,1	3,0	0,0	7,0	-	3,9	2,0	-
93	ROBOTNICZY POMOCNICZY W GÓRNICTWIE, PRZEMYSŁE, BUDOWNIC- TWIE I TRANSPORTIE	A	1,1	11,0	-	1,1	1,9	1,2	3,1	3,0
		B	1,2	11,2	-	1,3	2,0	1,5	3,3	3,0
		C	1,3	4,8	-	1,3	2,7	1,3	6,3	5,2

PRACOWNIKÓW OBJĘTYCH BADANIEM WEDŁUG SEKCJI PKD 2004, GRUP ZAWODÓW: WIELKICH I DUŻYCH

Sekcje PKD 2004 :									Symbole plci i grup zawodów : wielkich i dużych
Handel hurtowy i detaliczny; naprawa pojazdów mechanicz- nych, moto- cykli oraz artykułów użytku osobistego i domowego (G)	hotele i restau- racje (H)	trans- port, gospodarka magazy- nowa i łączność (I)	pośred- nictwo finan- sowe (J)	obsługa nierucho- mości, wynajem i usługi związane z prowadzeniem działalności gospodar- czej (K)	adminis- tracja publiczna i obrona narodowa; obowiązkowe ubezpie- czenia spo- łeczne i zdrowotne [^] (L)	edukacja (M)	ochrona zdrowia i pomoc społeczna (N)	działalność usługowa komunalna, społeczna i indywidual- na, pozostała (O)	
w odsetkach									

8. OPERATORZY I MONTERZY MASZYN I URZĄDZEŃ

1,8	5,8	2,4	4,5	3,7	2,4	1,9	1,7	3,9	A	8
1,9	5,8	2,5	4,5	3,5	2,4	1,9	1,7	3,4	B	
4,1	3,0	1,4	-	2,7	5,2	4,2	4,2	12,0	C	
6,7	7,1	4,7	0,0	4,4	3,6	1,6	2,0	8,5	A	81
6,7	7,1	4,6	0,0	3,9	3,7	1,6	2,0	8,6	B	
10,5	0,0	4,6	-	1,0	0,4	5,7	7,7	8,7	C	
3,8	16,9	4,6	1,9	7,9	3,5	4,1	7,2	12,3	A	82
4,1	16,9	4,6	1,9	10,8	4,3	4,9	7,7	7,7	B	
5,1	-	14,5	-	3,8	4,6	6,1	5,5	12,4	C	
1,9	6,2	2,5	4,5	3,5	2,6	3,4	1,9	3,5	A	83
2,0	6,2	2,6	4,5	3,5	2,6	3,4	1,9	3,5	B	
3,5	4,0	1,4	-	6,1	10,7	3,1	8,4	-	C	

9. PRACOWNICY PRZY PRACACH PROSTYCH

2,0	1,9	2,7	3,4	1,9	1,2	0,3	0,7	2,2	A	9
2,5	3,8	3,1	6,2	2,7	1,7	0,5	1,1	2,8	B	
2,3	1,8	3,4	3,8	1,7	1,2	0,3	0,7	1,8	C	
1,7	1,9	3,7	3,5	1,6	1,1	0,3	0,7	2,3	A	91
2,3	4,1	4,7	7,6	2,1	1,7	0,5	1,1	3,0	B	
1,7	1,8	3,8	3,6	1,8	1,2	0,3	0,7	1,8	C	
4,0	12,9	14,1	-	3,7	11,5	4,0	10,8	7,5	A	92
1,7	14,6	14,1	-	4,6	10,9	4,3	12,6	4,1	B	
6,1	0,0	-	-	3,3	16,7	11,3	11,9	13,1	C	
3,5	7,7	3,7	3,7	4,3	5,2	2,3	2,5	6,6	A	93
3,8	6,6	4,0	4,4	4,2	4,8	2,3	2,7	6,8	B	
5,1	14,7	3,9	1,1	4,8	13,7	8,0	2,5	9,2	C	

ANEKS 1. PRZECIĘTNE WYNAGRODZENIA BRUTTO PRACOWNIKÓW ZATRUDNIONYCH WEDŁUG SEKCJI PKD 2007, GRUP

WYSZCZEGÓLNIENIE	Sektory PKD 2007 :								
	Rolnictwo, leśnictwo, łowiectwo i rybactwo	Górnictwo i wydobywanie	Przetwórstwo przemysłowe	Wytwarzanie i zaopatrywanie w energię elektryczną, gaz, parę wodną, gorącą wodę i układy klimatyzacyjnych	Dostawa wody; gospodarowanie ściekami i odpadami oraz działalność związana z rekultywacją	Budownictwo	Handel hurtowy i detaliczny; naprawa pojazdów samochodowych, włączając motocykle	Transport i gospodarka magazynowa	
	(A)	(B)	(C)	(D)	(E)	(F)	(G)	(H)	
<i>A - ogółem</i>									
<i>B - mężczyźni</i>									
<i>C - kobiety</i>									
	w złotych								
0 O G Ó Ł E M	<i>A</i>	3067,59	5280,17	2905,97	4270,20	2945,66	3227,68	2886,16	3253,14
	<i>B</i>	3230,66	5450,02	3222,11	4352,65	2985,11	3219,11	3350,01	3207,38
	<i>C</i>	2628,65	3917,50	2320,77	3973,87	2815,11	3293,97	2431,83	3353,02

1. PRZEDSTAWICIELE WŁADZ PUBLICZNYCH, WYŻSI URZĘDNIKI I KIEROWNICY

1 RAZEM	<i>A</i>	6656,88	9963,52	7606,18	7735,37	6046,83	7713,76	6297,16	6586,45
	<i>B</i>	6905,55	10395,12	8144,84	8003,73	6196,45	7928,84	7493,73	7940,30
	<i>C</i>	5397,52	7414,04	5953,57	6924,38	5612,04	6603,02	4745,90	5201,07
	<i>w tym:</i>								
12 KIEROWNICY DUŻYCH I ŚREDNICH ORGANIZACJI	<i>A</i>	6583,26	9965,86	7614,86	7742,41	6054,38	7723,56	6303,35	6583,02
	<i>B</i>	6807,37	10398,11	8157,21	8014,81	6207,43	7937,82	7508,11	7953,42
	<i>C</i>	5451,22	7414,04	5955,50	6924,06	5612,04	6616,57	4742,36	5200,51
13 KIEROWNICY MAŁYCH PRZEDSIĘBIORSTW	<i>A</i>	9649,37	5450,18	3789,83	-	3848,57	5517,50	4487,36	7346,92
	<i>B</i>	10826,87	5450,18	4477,36	-	3848,57	5820,42	3221,77	7773,69
	<i>C</i>	3000,00	-	1872,00	-	-	3700,00	6227,56	3700,00

2. SPECJALIŚCI

2 RAZEM	<i>A</i>	4203,10	6766,68	4217,66	5009,93	3325,55	4436,41	4318,71	4800,55
	<i>B</i>	4407,61	7313,09	4613,28	5337,49	3513,66	4874,71	4828,72	5276,82
	<i>C</i>	3722,07	4940,15	3647,59	4442,86	3169,41	3689,50	3848,77	4335,57
21 SPECJALIŚCI NAUK FIZYCZNYCH, MATEMATYCZNYCH I TECHNICZNYCH	<i>A</i>	3718,91	7397,89	4592,69	5210,21	3580,50	4906,51	5003,65	5695,62
	<i>B</i>	3802,56	7519,65	4722,06	5326,69	3657,19	5051,22	5137,69	5922,12
	<i>C</i>	3409,20	5620,23	3923,81	4441,91	3418,07	4181,48	4191,05	4658,48
22 SPECJALIŚCI NAUK PRZYRODNICZYCH I OCHRONY ZDROWIA	<i>A</i>	4329,85	4865,85	3610,80	4408,63	3195,84	2330,27	4162,75	4936,02
	<i>B</i>	4496,29	14135,76	4874,48	5119,98	4201,70	3328,28	4333,39	4369,45
	<i>C</i>	3736,10	3919,94	3138,18	3811,10	2587,78	1994,49	4125,76	5343,56

ZAWODÓW: WIELKICH I DUŻYCH ORAZ PŁCI ZA PAŹDZIERNIK 2008 ROKU

Sektory PKD 2007 :											Symbole
Działalność związana z zakwaterowaniem i usługami gastronomicznymi	Informacja i komunikacja	Działalność finansowa i ubezpieczeniowa	Działalność związana z obsługą rynku nieruchomości	Działalność profesjonalna, naukowa i techniczna	Działalność w zakresie usług administrowania i działalność wspierająca	Administracja publiczna i obrona narodowa; obowiązkowe zabezpieczenia społeczne	Edukacja	Opieka zdrowotna i pomoc społeczna.	Działalność związana z kulturą, rozrywką i rekreacją	Pozostała działalność usługowa	
(I)	(J)	(K)	(L)	(M)	(N)	(O)	(P)	(Q)	(R)	(S)	<i>plci</i> <i>i</i> <i>grup zawodów :</i> <i>wielkich i dużych</i>
w złotych											
2053,39	5350,93	5347,10	3189,79	4422,35	1968,45	4051,03	2995,36	2995,75	2852,74	2012,64	A 0
2364,05	6033,44	7143,87	3427,67	4994,52	2080,39	4624,75	3320,63	3797,92	3184,84	2440,78	B
1896,07	4358,89	4539,91	2971,10	3843,16	1824,81	3800,88	2892,13	2833,35	2643,55	1709,53	C

1. PRZEDSTAWICIELE WŁADZ PUBLICZNYCH, WYŻSI URZĘDNIICY I KIEROWNICY

4716,26	10195,65	11086,90	6949,14	10790,62	5500,47	6748,71	5020,00	5823,51	5473,60	6220,11	A 1
5860,13	11145,93	13577,00	7665,25	11774,64	6030,16	7618,53	5639,46	6996,00	6163,09	7110,93	B
3784,83	8245,88	8936,21	5975,79	9178,90	4483,82	6100,74	4726,85	5206,46	4683,81	4355,75	C
<i>w tym:</i>											
4747,93	10202,52	11090,38	6957,71	10790,62	5500,47	6472,13	5016,51	5830,86	5477,29	6096,26	A 12
5959,43	11157,75	13586,45	7680,12	11774,64	6030,16	7030,85	5632,66	7004,64	6171,75	7110,93	B
3795,23	8245,88	8936,18	5985,62	9178,90	4483,82	6124,49	4725,44	5214,41	4683,81	3809,34	C
3309,46	2933,33	7333,33	5951,42	-	-	7052,46	5869,06	4709,85	2743,20	11459,00	A 13
3524,10	2933,33	6500,00	6513,37	-	-	7052,46	6920,25	5542,85	2743,20	-	B
2252,13	-	9000,00	2450,00	-	-	-	5124,96	3460,36	-	11459,00	C

2. SPECJALIŚCI

3109,62	5778,57	5358,55	3906,09	5047,75	2969,23	4724,90	3306,20	3550,89	3214,77	3679,88	A 2
3232,10	6265,55	6397,84	4414,91	5660,86	3656,24	5184,27	3627,74	5242,55	3386,08	4260,15	B
3064,38	4914,75	4806,73	3620,50	4354,41	2569,12	4477,50	3202,50	3283,69	3113,25	3291,11	C
2655,96	5955,75	7157,06	4424,82	5241,36	4183,71	4035,35	3113,71	3123,80	3885,96	3230,92	A 21
2791,64	6026,71	7215,87	4518,52	5685,18	4464,26	4251,80	3110,40	3504,53	4047,52	3500,36	B
1664,17	5545,31	6934,40	4088,89	3855,30	3379,32	3780,29	3123,52	2594,92	3013,19	2647,14	C
2379,38	4256,99	3920,55	4207,60	4161,78	2399,21	3648,57	2680,13	3590,46	3083,63	4680,54	A 22
2727,30	6156,97	3868,94	6836,79	4720,94	2299,56	4367,70	2865,89	5758,78	3184,12	5012,70	B
2306,13	3009,07	3992,98	3086,97	3930,27	2452,06	3431,33	2612,18	3291,20	2926,33	4545,21	C

ANEKS I. PRZECIĘTNE WYNAGRODZENIA BRUTTO PRACOWNIKÓW ZATRUDNIONYCH WEDŁUG SEKCJI PKD 2007, GRUP

WYSZCZEGÓLNIENIE A - ogółem B - mężczyźni C - kobiety	Sektory PKD 2007 :							
	Rolnictwo, leśnictwo, łowiectwo i rybactwo	Górnictwo i wydobywanie	Przetwórstwo przemysłowe	Wytwarzanie i zaopatrywanie w energię elektryczną, gaz, parę wodną, gorącą wodę i powietrze do układów klimatyzacyjnych	Dostawa wody; gospodarowanie ściekami i odpadami oraz działalność związana z rekultywacją	Budownictwo	Handel hurtowy i detaliczny; naprawa pojazdów samochodowych, włączając motocykle	Transport i gospodarka magazynowa
	(A)	(B)	(C)	(D)	(E)	(F)	(G)	(H)
	w złotych							

2. SPECJALIŚCI (dok.)

23	SPECJALIŚCI SZKOLNICTWA	A	2858,93	-	2850,90	4138,88	-	-	5816,91	3047,60
		B	3263,38	-	2802,01	4138,88	-	-	6358,18	-
		C	2677,93	-	2926,03	-	-	-	5024,33	3047,60
24	POZOSTALI SPECJALIŚCI	A	3931,21	5296,64	3988,53	4785,79	3140,42	3796,94	4183,24	4512,47
		B	3935,65	6091,46	4493,85	5374,59	3189,50	4292,40	4712,02	4852,58
		C	3928,93	4797,33	3632,96	4449,28	3120,67	3532,21	3788,18	4294,83

3. TECHNICZY I INNY ŚREDNI PERSONEL

3	<u>RAZEM</u>	A	3683,95	5519,58	3357,23	4240,27	3271,92	3588,73	3335,92	3847,87
		B	3901,63	6106,47	3707,32	4565,57	3516,83	3724,59	3708,35	4046,45
		C	3196,55	3690,59	2909,79	3659,70	3066,09	3342,98	2951,12	3622,08
31	ŚREDNI PERSONEL TECHNICZNY	A	3390,44	5781,29	3383,90	4501,04	3299,86	3787,54	3271,07	4274,77
		B	3370,71	6164,79	3701,43	4670,88	3510,23	3848,59	3453,06	4286,50
		C	3480,63	3492,63	2707,65	3687,40	2841,24	3349,93	2438,16	4211,14
32	ŚREDNI PERSONEL W ZAKRESIE NAUK BIOLOGICZNYCH I OCHRONY ZDROWIA	A	3920,82	3944,51	2977,36	3409,01	2955,12	2804,00	2528,38	3783,68
		B	3995,83	-	3666,79	3447,62	3118,60	2979,41	3358,55	4310,76
		C	3130,07	3944,51	2477,90	3385,64	2824,34	2520,00	2459,52	2616,57
33	NAUCZYCIELE PRAKTYCZNEJ NAUKI ZAWODU I INSTRUKTORZY	A	-	-	3093,69	4842,25	-	2794,05	2121,90	5264,91
		B	-	-	3417,27	4842,25	-	3053,25	2138,83	5586,82
		C	-	-	2228,92	-	-	1827,94	1900,00	1540,00
34	PRACOWNICY POZOSTAŁYCH SPECJALNOŚCI	A	3252,26	4032,35	3343,06	3681,45	3242,14	3290,74	3410,51	3584,70
		B	3506,26	4627,91	3726,44	3788,07	3551,62	3149,91	3801,73	3663,45
		C	3195,59	3890,22	3085,27	3648,03	3168,70	3346,16	3049,68	3543,42

ZAWODÓW: WIELKICH I DUŻYCH ORAZ PŁCI ZA PAŹDZIERNIK 2008 ROKU (cd.)

Sektory PKD 2007 :											Symbole	
(I)	(J)	(K)	(L)	(M)	(N)	(O)	(P)	(Q)	(R)	(S)		
Działalność związana z zakwaterowaniem i usługami gastronomicznymi	Informacja i komunikacja	Działalność finansowa i ubezpieczeniowa	Działalność związana z obsługą rynku nieruchomości	Działalność profesjonalna, naukowa i techniczna	Działalność w zakresie usług administrowania i działalność wspierająca	Administracja publiczna i obrona narodowa; obowiązkowe zabezpieczenia społeczne	Edukacja	Opieka zdrowotna i pomoc społeczna.	Działalność związana z kulturą, rozrywką i rekreacją	Pozostała działalność usługowa		
w złotych												

plci
i
grup
zawodów :
wielkich
i
dużych

2. SPECJALIŚCI (dok.)

3322,08	1328,60	-	3120,42	2936,60	2208,64	4503,08	3319,06	3392,51	2774,87	2446,07	A	23
3453,43	1286,28	-	3396,43	3025,03	2315,21	4634,42	3645,25	3497,95	2795,89	-	B	
3275,78	1546,27	-	2951,44	2899,42	2162,60	4465,50	3215,39	3358,50	2762,35	2446,07	C	
2950,64	5683,18	5210,71	3813,20	5275,91	2842,33	4973,39	3010,90	3147,48	3384,52	3910,50	A	24
3116,26	6713,46	6250,17	4326,38	6000,22	3487,80	5580,79	3602,49	3060,97	3627,96	4550,14	B	
2900,04	4795,25	4753,92	3611,67	4851,75	2548,01	4683,67	2870,33	3167,70	3261,39	3492,10	C	

3. TECHNICY I INNY ŚREDNI PERSONEL

2859,66	4119,17	4158,22	3233,06	3397,95	3061,60	3385,98	2800,25	2465,31	2753,89	2214,61	A	3
3017,08	4463,88	5598,96	3447,11	3517,34	3830,56	3622,11	2653,54	2567,04	3098,90	2066,34	B	
2732,02	3621,63	3646,03	3107,89	3321,13	2642,17	3332,28	2862,18	2448,96	2596,25	2280,56	C	
2650,49	4318,48	4889,18	3386,60	3261,38	3612,62	3465,13	2571,76	2631,96	3329,09	1952,33	A	31
2655,46	4483,43	5513,62	3477,53	3418,08	5125,57	3705,41	2560,95	2671,47	3356,08	2111,17	B	
2539,31	3574,13	4023,88	3137,98	2934,77	2050,39	3128,13	2593,10	2594,95	3122,58	1696,67	C	
1977,63	3567,60	1700,73	2884,15	2875,40	2274,18	2541,21	2279,96	2505,16	3325,32	2090,75	A	32
2007,97	6238,16	1577,32	3328,15	2709,47	2737,36	2668,52	2145,16	2621,48	3380,39	2090,75	B	
1948,88	2199,75	1954,81	2667,08	2945,25	2150,66	2515,60	2310,57	2481,36	2635,72	-	C	
2248,37	5842,00	-	2426,35	2172,19	2600,01	-	2669,97	1870,49	2597,71	1465,18	A	33
2001,51	5842,00	-	2787,24	2602,79	2600,01	-	2700,05	2064,50	2785,74	-	B	
2502,36	-	-	2167,80	1877,95	-	-	2583,44	1828,23	2443,71	1465,18	C	
3068,76	3869,87	4130,96	3141,75	3532,30	2843,80	3397,66	2930,03	2418,47	2640,86	2393,05	A	34
3555,57	4386,20	5619,87	3356,62	3804,79	2874,51	3616,26	2796,01	2415,49	2874,56	2028,97	B	
2833,82	3642,87	3638,20	3109,31	3454,59	2831,32	3359,32	2943,16	2418,73	2592,27	2505,51	C	

ANEKS I. PRZECIĘTNE WYNAGRODZENIA BRUTTO PRACOWNIKÓW ZATRUDNIONYCH WEDŁUG SEKCJI PKD 2007, GRUP

WYSZCZEGÓLNIENIE	Sektory PKD 2007 :							
	Rolnictwo, leśnictwo, łowiectwo i rybactwo	Górnictwo i wydobycie	Przetwórstwo przemysłowe	Wytwarzanie i zaopatrywanie w energię elektryczną, gaz, parę wodną, gorącą wodę i powietrze do układów klimatyzacyjnych	Dostawa wody; gospodarowanie ściekami i odpadami oraz działalność związana z rekultywacją	Budownictwo	Handel hurtowy i detaliczny; naprawa pojazdów samochodowych, włączając motocykle	Transport i gospodarka magazynowa
	(A)	(B)	(C)	(D)	(E)	(F)	(G)	(H)
A - ogółem								
B - mężczyźni								
C - kobiety								
	w złotych							

4. PRACOWNICY BIUROWI

4	<u>RAZEM</u>	A	2738,49	3713,34	2616,92	3519,83	2547,89	2550,97	2347,25	2990,78
		B	2685,33	4179,77	2779,07	3616,77	2637,92	2708,50	2460,41	2945,86
		C	2764,75	3617,72	2446,83	3471,71	2501,29	2482,91	2216,30	3021,89
41	PRACOWNICY OBSŁUGI BIUROWEJ	A	2713,80	3733,62	2622,21	3505,28	2591,73	2559,54	2439,34	2906,39
		B	2679,47	4184,81	2780,50	3532,73	2747,85	2719,47	2470,22	2928,67
		C	2732,32	3638,46	2451,27	3495,51	2529,51	2489,56	2385,34	2874,19
42	PRACOWNICY OBROTU PIENIĘŻNEGO I OBSŁUGI	A	3080,76	3313,47	2338,23	3599,78	2331,89	2400,32	1941,84	3139,90
		B	3179,93	3988,33	2477,12	3786,85	2388,00	2478,07	2177,70	3150,45
		C	3074,71	3246,44	2317,46	3136,84	2241,27	2373,77	1916,45	3138,89

5. PRACOWNICY USŁUG OSOBISTYCH I SPRZEDAWCY

5	<u>RAZEM</u>	A	2890,59	4200,82	1779,04	3751,94	2313,62	1895,48	1874,93	3148,30
		B	3321,89	4213,96	2625,88	3830,54	2555,49	2127,83	2252,50	3229,03
		C	1800,36	4151,93	1613,96	3302,57	1979,35	1637,04	1751,45	2845,38
51	PRACOWNICY USŁUG OSOBISTYCH I OCHRONY	A	3404,36	4160,40	2181,97	3866,63	2315,65	2166,48	1819,58	3267,30
		B	3619,11	4239,81	2438,54	3983,25	2549,62	2477,90	1963,37	3340,04
		C	2178,61	3637,69	1798,72	3302,57	1988,36	1668,20	1733,50	2984,72
52	MODELKI, SPRZEDAWCY I DEMONSTRATORZY	A	1879,06	4507,30	1721,77	2991,58	2274,81	1807,36	1876,28	1822,33
		B	2220,15	3278,09	2783,52	2991,58	2681,00	1987,09	2263,33	1873,69
		C	1597,79	4780,45	1602,24	-	1828,00	1629,28	1751,81	1686,39

6. ROLNICY, OGRODNICY, LEŚNICY I RYBACY

6	<u>RAZEM</u>	A	1961,12	-	2167,38	4144,82	1927,33	2375,05	1209,31	-
		B	2095,04	-	2219,69	6585,96	2055,53	2394,17	1347,37	-
		C	1714,43	-	1127,70	2924,25	1695,69	2210,35	1126,03	-

ZAWODÓW: WIELKICH I DUŻYCH ORAZ PŁCI ZA PAŹDZIERNIK 2008 ROKU (cd.)

Sektory PKD 2007 :											Symbole
(I)	(J)	(K)	(L)	(M)	(N)	(O)	(P)	(Q)	(R)	(S)	
Działalność związana z zakwaterowaniem i usługami gastronomicznymi	Informacja i komunikacja	Działalność finansowa i ubezpieczeniowa	Działalność związana z obsługą rynku nieruchomości	Działalność profesjonalna, naukowa i techniczna	Działalność w zakresie usług administrowania i działalność wspierająca	Administracja publiczna i obrona narodowa; obowiązkowe zabezpieczenia społeczne	Edukacja	Opieka zdrowotna i pomoc społeczna.	Działalność związana z kulturą, rozrywką i rekreacją	Pozostała działalność usługowa	<i>plci</i> <i>i</i> <i>grup</i> <i>zawodów :</i> <i>wielkich</i> <i>i</i> <i>dużych</i>
w złotych											

4. PRACOWNICY BIUROWI

2034,29	3233,43	3246,89	2781,95	3088,18	2225,12	3060,96	2473,09	2303,01	2287,88	1989,94	A	4
2105,80	3555,87	3437,36	2805,55	3306,34	2335,66	3557,15	2627,89	2586,72	2571,62	1956,02	B	
2018,35	3102,75	3211,11	2776,49	3020,13	2171,70	2937,84	2454,98	2275,06	2214,98	1999,84	C	
2101,70	3369,35	3408,57	2809,26	3176,12	2243,83	2951,64	2475,88	2450,49	2751,81	1996,19	A	41
1976,38	3757,93	3488,04	2838,37	3388,70	2269,70	3042,41	2638,18	2615,30	3077,28	2034,69	B	
2156,01	3219,67	3390,30	2802,48	3109,65	2229,65	2932,34	2457,25	2424,10	2650,08	1985,31	C	
2000,35	2880,99	3174,89	2416,70	2264,69	2205,66	5052,91	2367,59	2077,71	1867,50	1896,32	A	42
2267,46	3093,55	3408,33	2325,74	2519,17	2417,51	6180,02	2393,03	2206,72	1944,01	1126,00	B	
1963,26	2783,19	3135,20	2435,71	2187,22	2116,36	3159,41	2362,37	2075,63	1851,40	2246,46	C	

5. PRACOWNICY USŁUG OSOBISTYCH I SPRZEDAWCY

1742,57	2697,44	2791,72	2058,03	1947,44	1457,46	2858,54	1838,65	1964,20	2140,58	1624,01	A	5
1960,44	2581,10	3131,82	2362,21	2275,65	1445,24	2983,11	1989,44	2119,24	2278,84	2234,84	B	
1627,92	2800,50	1581,32	1766,45	1847,00	1546,83	2172,85	1828,96	1934,46	1969,34	1384,24	C	
1761,95	3275,99	3601,77	2273,93	2606,49	1453,54	2853,49	1838,54	1964,49	2125,97	1661,05	A	51
1968,14	3640,79	3650,97	2354,24	2513,11	1443,11	2981,41	1988,30	2119,24	2278,84	2276,83	B	
1646,21	2629,59	2352,39	2131,30	2655,77	1534,15	2131,89	1828,95	1934,77	1906,90	1401,00	C	
1407,73	2541,36	1490,36	1722,05	1492,96	1914,54	3620,37	1945,89	1654,21	2367,00	1278,17	A	52
1431,18	2150,11	1491,31	2393,27	1916,87	2421,18	3570,00	2224,16	-	-	1412,35	B	
1405,41	2829,38	1489,45	1491,73	1413,61	1766,28	3650,00	1842,83	1654,21	2367,00	1256,05	C	

6. ROLNICY, OGRODNICY, LEŚNICY I RYBACY

2147,94	4950,27	1407,18	2433,73	2004,26	1868,66	1904,88	2249,59	2089,58	2085,51	2587,63	A	6
2147,94	4950,27	-	2475,26	1951,57	1871,19	1904,88	2418,22	2014,84	2105,72	2816,10	B	
-	-	1407,18	2205,94	2124,57	1860,71	-	2036,87	2382,07	2050,95	1700,65	C	

ANEKS 1. PRZECIĘTNE WYNAGRODZENIA BRUTTO PRACOWNIKÓW ZATRUDNIONYCH WEDŁUG SEKCJI PKD 2007, GRUP

WYSZCZEGÓLNIENIE A - ogółem B - mężczyźni C - kobiety	Sektory PKD 2007 :							
	Rolnictwo, leśnictwo, łowiectwo i rybactwo	Górnictwo i wydobywanie	Przetwórstwo przemysłowe	Wytwarzanie i zaopatrywanie w energię elektryczną, gaz, parę wodną, gorącą wodę i powietrze do układów klimatyzacyjnych	Dostawa wody; gospodarowanie ściekami i odpadami oraz działalność związana z rekultywacją	Budownictwo	Handel hurtowy i detaliczny; naprawa pojazdów samochodowych, włączając motocykle	Transport i gospodarka magazynowa
	(A)	(B)	(C)	(D)	(E)	(F)	(G)	(H)
	w złotych							

6. ROLNICY, OGRODNICY, LEŚNICY I RYBACY (dok.)

61	ROLNICY	A	2290,60	-	2586,16	-	-	1126,00	-	-
		B	2429,63	-	2586,16	-	-	1126,00	-	-
		C	1908,53	-	-	-	-	-	-	-
62	OGRODNICY	A	1761,10	-	1861,09	4144,82	1876,20	2469,74	1200,43	-
		B	2701,22	-	1948,65	6585,96	1991,07	2502,43	1362,08	-
		C	1640,44	-	1127,70	2924,25	1695,69	2210,35	1126,03	-
63	LEŚNICY I RYBACY	A	1696,96	-	2049,77	-	2486,08	-	1300,00	-
		B	1712,13	-	2049,77	-	2486,08	-	1300,00	-
		C	1402,73	-	-	-	-	-	-	-

7. ROBOTNICY PRZEMYSŁOWI I RZEMIEŚLNICY

7	RAZEM	A	2332,66	5489,29	2399,65	3677,84	2800,55	2650,25	2360,09	2766,42
		B	2342,64	5516,44	2674,29	3683,54	2805,33	2654,17	2447,54	2771,87
		C	2009,72	3306,56	1733,61	3035,95	2015,50	2117,83	1823,39	2489,12
71	GÓRNICY I ROBOTNICY BUDOWLANI	A	2128,68	5848,76	2667,71	3266,29	2736,65	2474,02	2245,80	2626,12
		B	2128,68	5851,99	2718,52	3272,32	2743,61	2474,24	2248,36	2629,81
		C	-	4021,67	2057,66	2568,44	1881,45	2402,91	2073,46	2410,98
72	ROBOTNICY OBRÓBK METALI I MECHANICY MASZYN I URZĄDZEŃ	A	2525,16	5159,36	2970,34	3844,55	2884,00	3101,60	2681,82	2810,19
		B	2529,29	5201,90	3012,31	3849,95	2885,39	3108,27	2694,80	2817,12
		C	2385,79	3247,29	2128,20	3207,06	2471,25	2261,66	2121,94	2420,15
73	ROBOTNICY ZAWODÓW PRECYZYJNYCH, CERAMICY, WYTWÓRCY WYROBÓW GALANTERYJNYCH, ROBOTNICY POLIGRAFICZNI I POKREWNI	A	-	5260,08	2186,62	3426,71	3777,39	3257,49	1819,73	2809,11
		B	-	6728,65	2481,27	3438,65	3777,39	3697,75	1758,46	2398,52
		C	-	3791,51	1894,27	3369,40	-	2188,28	1936,64	3283,31
74	POZOSTALI ROBOTNICY PRZEMYSŁOWI I RZEMIEŚLNICY	A	1782,79	3884,72	1848,19	3269,45	2552,79	2200,74	1860,00	2246,98
		B	1812,02	3884,72	2038,69	3269,45	2552,79	2326,62	1907,81	2240,21
		C	1351,59	-	1680,04	-	-	1779,71	1783,66	2395,76

ZAWODÓW: WIELKICH I DUŻYCH ORAZ PŁCI ZA PAŹDZIERNIK 2008 ROKU (cd.)

Sektory PKD 2007 :											Symbole	
(I)	(J)	(K)	(L)	(M)	(N)	(O)	(P)	(Q)	(R)	(S)		
Działalność związana z zakwaterowaniem i usługami gastronomicznymi	Informacja i komunikacja	Działalność finansowa i ubezpieczeniowa	Działalność związana z obsługą rynku nieruchomości	Działalność profesjonalna, naukowa i techniczna	Działalność w zakresie usług administrowania i działalność wspierająca	Administracja publiczna i obrona narodowa; obowiązkowe zabezpieczenia społeczne	Edukacja	Opieka zdrowotna i pomoc społeczna.	Działalność związana z kulturą, rozrywką i rekreacją	Pozostała działalność usługowa		
w złotych												

6. ROLNICY, OGRODNICY, LEŚNICY I RYBACY (dok.)

-	-	1407,18	-	2021,61	1915,69	-	2503,68	-	1663,87	2554,77	A	61
-	-	-	-	1908,19	1902,09	-	2579,07	-	1655,83	2593,32	B	
-	-	1407,18	-	2142,11	1956,49	-	2384,03	-	1677,65	2130,72	C	
2147,94	4950,27	-	2433,73	1646,50	1827,12	1904,88	2045,54	2089,58	2195,87	2673,35	A	62
2147,94	4950,27	-	2475,26	1562,13	1818,02	1904,88	2199,16	2014,84	2163,39	3929,97	B	
-	-	-	2205,94	1899,62	1854,85	-	1887,62	2382,07	2246,48	1521,45	C	
-	-	-	-	2197,87	3262,98	-	3653,60	-	4204,73	-	A	63
-	-	-	-	2182,40	3262,98	-	3653,60	-	4204,73	-	B	
-	-	-	-	2278,05	-	-	-	-	-	-	C	

7. ROBOTNICY PRZEMYSŁOWI I RZEMIEŚLNICY

1847,57	2483,28	2380,88	2745,34	2586,49	2255,67	2628,16	2253,57	2213,61	2708,58	1907,02	A	7
2061,12	2771,14	2531,21	2746,97	2631,02	2628,11	2627,69	2257,89	2246,84	2750,54	2035,91	B	
1527,44	1853,28	1181,57	2502,77	1971,30	1364,71	2654,60	2171,53	1894,99	2554,00	1429,97	C	
2254,76	3385,24	2900,22	2720,18	2361,81	2207,32	2632,13	2156,03	2155,64	2990,96	1850,19	A	71
2336,31	3385,24	2900,22	2720,18	2423,94	2427,35	2628,44	2161,08	2149,84	2996,57	1850,19	B	
1255,26	-	-	-	1411,73	1493,06	2907,38	1732,97	2746,08	2825,42	-	C	
1974,95	3046,31	2822,02	2831,56	2686,00	2918,20	2508,46	2307,47	2307,78	2495,72	2889,95	A	72
1991,09	3062,95	2822,02	2831,56	2710,42	2978,90	2508,41	2307,47	2312,34	2499,02	2926,37	B	
1300,00	2378,28	-	-	1963,08	1691,01	2512,37	-	1939,34	2100,80	1975,73	C	
-	2010,28	-	2425,93	2928,00	1458,21	2720,83	2445,44	3278,35	2284,28	-	A	73
-	2215,57	-	2372,39	3026,74	1618,33	2881,43	2532,07	3278,35	2215,89	-	B	
-	1836,54	-	2471,81	2828,87	1298,09	2305,18	2279,91	-	2318,81	-	C	
1705,92	4161,65	2290,39	2478,96	2013,26	1393,21	3589,74	2255,17	1942,25	2737,51	1585,25	A	74
1948,02	4161,65	2461,27	2471,88	2236,24	1816,33	3589,74	2291,04	2111,97	2870,80	1661,71	B	
1538,97	-	1181,57	2538,24	1377,43	1269,38	-	1906,78	1859,47	2619,01	1406,60	C	

ANEKS I. PRZECIĘTNE WYNAGRODZENIA BRUTTO PRACOWNIKÓW ZATRUDNIONYCH WEDŁUG SEKCJI PKD 2007, GRUP

WYSZCZEGÓLNIENIE A - ogółem B - mężczyźni C - kobiety	Sektory PKD 2007 :							
	Rolnictwo, leśnictwo, łowiectwo i rybactwo	Górnictwo i wydobywanie	Przetwórstwo przemysłowe	Wytwarzanie i zaopatrywanie w energię elektryczną, gaz, parę wodną, gorącą wodę i powietrze do układów klimatyzacyjnych	Dostawa wody; gospodarowanie ściekami i odpadami oraz działalność związana z rekultywacją	Budownictwo	Handel hurtowy i detaliczny; naprawa pojazdów samochodowych, włączając motocykle	Transport i gospodarka magazynowa
	(A)	(B)	(C)	(D)	(E)	(F)	(G)	(H)
	w złotych							

8. OPERATORZY I MONTERZY MASZYN I URZĄDZEŃ

8	<u>RAZEM</u>	A	2580,25	4236,12	2609,77	3833,68	2725,18	3174,59	2371,84	2736,68
		B	2597,30	4285,40	2798,43	3878,80	2739,98	3182,25	2375,99	2741,13
		C	1849,99	3693,36	2115,30	2911,44	2065,58	2004,06	2327,99	2679,09
81	OPERATORZY MASZYN I URZĄDZEŃ WYDOBYWCZYCH I PRZETWÓRCZYCH	A	2097,86	4320,14	2938,95	3782,82	2736,24	3334,62	2714,83	3138,44
		B	2221,24	4395,24	3080,35	3838,37	2752,99	3351,54	2757,49	3186,84
		C	1554,53	3687,21	2140,47	2872,56	2287,18	2090,07	2308,34	2490,23
82	OPERATORZY I MONTERZY MASZYN	A	2124,14	4162,06	2507,43	4356,70	2283,05	3343,50	2556,26	2963,29
		B	2213,53	4195,86	2745,41	4363,21	2378,85	3410,03	2637,41	2969,03
		C	1872,09	3758,36	2100,64	3305,46	1479,66	1374,76	2365,22	2551,18
83	KIEROWCY I OPERATORZY POJAZDÓW	A	2627,82	3994,74	2588,84	3570,03	2758,43	3138,93	2279,51	2728,44
		B	2627,36	3998,25	2587,60	3577,14	2760,43	3140,59	2281,60	2732,14
		C	2768,51	3788,18	2620,29	3308,23	1574,03	2607,36	2187,54	2681,34

9. PRACOWNICY PRZY PRACACH PROSTYCH

9	<u>RAZEM</u>	A	2135,08	4087,83	1965,37	2529,72	2040,07	2366,28	1814,49	2565,64
		B	2301,06	4197,74	2150,01	2799,05	2167,54	2419,38	1916,58	2677,61
		C	1796,03	2981,70	1808,97	2229,81	1665,06	1656,77	1661,50	2196,30
91	PRACOWNICY PRZY PRACACH PROSTYCH W HANDLU I USŁUGACH	A	1877,73	2525,21	1601,92	2318,89	2001,95	1584,21	1596,28	2307,73
		B	1996,75	2255,72	1698,25	2574,17	2144,85	1574,75	1653,65	2466,70
		C	1693,71	2719,16	1541,75	2162,83	1654,45	1593,33	1537,37	2137,89
92	ROBOTNICZY POMOCNICZY W ROLNICTWIE, RYBOŁÓWSTWIE I POKREWNI	A	2086,28	4054,17	1677,17	1840,79	1832,87	2127,77	2459,51	2136,80
		B	2219,74	4054,17	1761,75	1840,79	1950,00	2127,77	2298,30	2136,80
		C	1835,54	-	1267,40	-	1556,79	-	2535,51	-
93	ROBOTNICZY POMOCNICZY W GÓRNICTWIE, PRZEMYSŁE, BUDOWNICTWIE I TRANSPORCIE	A	2892,50	4258,62	2090,24	3086,05	2224,44	2474,10	2020,38	2746,67
		B	3033,42	4290,18	2275,62	3085,76	2255,94	2477,31	2112,58	2761,33
		C	1587,47	3434,12	1917,72	3088,10	1862,32	2133,36	1784,73	2519,09

ZAWODÓW: WIELKICH I DUŻYCH ORAZ PŁCI ZA PAŹDZIERNIK 2008 ROKU (dok.)

Sektory PKD 2007 :											Symbole	
(I)	(J)	(K)	(L)	(M)	(N)	(O)	(P)	(Q)	(R)	(S)	<i>plci i grup zawodów : wielkich i dużych</i>	
Działalność związana z zakwaterowaniem i usługami gastronomicznymi	Informacja i komunikacja	Działalność finansowa i ubezpieczeniowa	Działalność związana z obsługą rynku nieruchomości	Działalność profesjonalna, naukowa i techniczna	Działalność w zakresie usług administrowania i działalność wspierająca	Administracja publiczna i obrona narodowa; obowiązkowe zabezpieczenia społeczne	Edukacja	Opieka zdrowotna i pomoc społeczna.	Działalność związana z kulturą, rozrywką i rekreacją	Pozostała działalność usługowa		
w złotych												

8. OPERATORZY I MONTERZY MASZYN I URZĄDZEŃ

1687,95	3133,80	4136,77	2580,13	2999,93	2358,10	2851,85	2073,02	2275,77	2581,33	1612,39	A	8
1701,31	3259,14	4136,77	2583,36	3152,63	2511,81	2860,76	2100,67	2287,31	2611,43	1697,94	B	
1161,28	2674,54	-	2453,12	2055,07	1963,39	2566,60	1576,19	2039,09	1697,98	1513,91	C	
1612,12	2435,76	1137,93	2428,31	3194,08	2130,74	2330,08	1779,11	2016,76	2116,65	1126,00	A	81
1638,88	2435,76	1137,93	2433,63	3228,62	2288,19	2331,39	1793,87	2027,84	2150,46	1126,00	B	
1126,00	-	-	2031,86	1945,58	1956,00	2281,05	1409,21	1646,47	1374,49	-	C	
2541,03	3118,09	3314,70	2594,66	2469,44	2396,36	2986,84	2107,87	2173,38	2481,69	1522,66	A	82
2541,03	3249,48	3314,70	2619,02	2751,28	2707,17	3090,81	2329,67	2245,22	2525,71	1545,52	B	
-	2674,54	-	2524,31	1997,12	1986,71	2802,61	1706,59	2066,89	1897,79	1513,91	C	
1639,40	3440,64	4296,90	2642,05	3296,36	2410,01	2901,27	2519,83	2347,59	2969,21	1834,84	A	83
1650,28	3440,64	4296,90	2642,05	3308,77	2441,08	2909,88	2530,90	2349,17	2969,21	1834,84	B	
1172,14	-	-	-	2816,34	1769,06	2408,21	1597,62	2182,33	-	-	C	

9. PRACOWNICY PRZY PRACACH PROSTYCH

1536,76	1876,92	2135,93	1936,86	1901,29	1544,97	2028,15	1679,63	1780,77	1855,92	1541,61	A	9
1711,68	2067,21	2365,93	2093,72	2099,64	1795,13	2136,46	1840,34	1890,21	1960,58	1585,13	B	
1479,83	1745,31	2068,65	1830,31	1732,52	1419,66	1947,06	1633,41	1758,15	1793,23	1523,57	C	
1515,79	1833,60	2166,49	1911,98	1724,44	1398,99	2015,68	1677,11	1777,57	1858,70	1542,28	A	91
1654,84	1969,76	2458,34	2050,80	1823,53	1484,66	2118,81	1834,52	1877,52	1967,48	1686,23	B	
1476,19	1750,08	2104,51	1829,70	1682,32	1367,88	1949,22	1633,22	1758,04	1797,40	1500,59	C	
2214,06	-	-	2005,95	1951,86	1969,15	1996,25	2161,16	1579,67	1560,79	1610,00	A	92
2235,92	-	-	2056,90	2097,69	2065,83	2007,46	2152,88	1460,97	1775,69	1610,00	B	
2048,51	-	-	1788,07	1857,79	1627,55	1990,44	2219,63	1807,18	1453,34	-	C	
1967,36	2474,94	1909,15	2401,73	2251,29	2083,49	2210,94	1941,13	2085,20	1885,42	1535,51	A	93
2044,76	2702,91	2167,65	2422,96	2308,92	2338,27	2244,93	1967,76	2127,44	1885,42	1390,23	B	
1729,87	1536,74	1512,11	2004,58	2035,81	1751,91	1416,71	1596,49	1814,86	-	1797,02	C	

ANEKS 2. PRACOWNICY ZATRUDNIENI WEDŁUG SEKTORÓW WŁASNOŚCI, PŁCI ORAZ SEKCJI PKD 2007
ZA PAŹDZIERNIK 2008 ROKU

WYSZCZEGÓLNIENIE		Ogółem			Sektor publiczny			Sektor prywatny		
		ogółem	mężczyźni	kobiety	ogółem	mężczyźni	kobiety	ogółem	mężczyźni	kobiety
<i>A</i> - w tysiącach osób										
<i>B</i> - w odsetkach										
<i>OGÓŁEM</i>		<i>A</i> 8034,5	4102,0	3932,5	3038,7	1140,7	1898,0	4995,8	2961,3	2034,5
		<i>B</i> 100,0	100,0	100,0	100,0	100,0	100,0	100,0	100,0	100,0
<i>z tego według Sekcji PKD 2007:</i>										
Rolnictwo, leśnictwo, łowiectwo i rybactwo	<i>A</i>	79,9	58,0	21,9	37,9	28,3	9,6	42,0	29,7	12,3
(A)	<i>B</i>	1,0	1,4	0,6	1,2	2,5	0,5	0,8	1,0	0,6
Górnictwo i wydobywanie	<i>A</i>	150,4	133,8	16,6	117,4	104,2	13,2	33,0	29,6	3,4
(B)	<i>B</i>	1,9	3,3	0,4	3,9	9,1	0,7	0,7	1,0	0,2
Przetwórstwo przemysłowe	<i>A</i>	2046,3	1328,6	717,7	109,9	82,4	27,5	1936,4	1246,2	690,2
(C)	<i>B</i>	25,4	32,3	18,3	3,6	7,2	1,4	38,9	42,2	34,0
Wytwarzanie i zaopatrywanie w energię elektryczną, gaz, parę wodną, gorącą wodę i powietrze do układów klimatyzacyjnych	<i>A</i>	135,7	106,2	29,5	99,7	76,9	22,8	36,0	29,3	6,7
(D)	<i>B</i>	1,7	2,6	0,8	3,3	6,7	1,2	0,7	1,0	0,3
Dostawa wody; gospodarowanie ściekami i odpadami oraz działalność związana z rekultywacją	<i>A</i>	102,3	78,6	23,7	70,4	53,6	16,8	31,9	25,0	6,9
(E)	<i>B</i>	1,3	1,9	0,6	2,3	4,7	0,9	0,6	0,8	0,3
Budownictwo	<i>A</i>	456,6	404,3	52,3	25,1	19,0	6,1	431,5	385,3	46,2
(F)	<i>B</i>	5,7	9,9	1,3	0,8	1,7	0,3	8,6	13,0	2,3
Handel hurtowy i detaliczny; naprawa pojazdów samochodowych, włączając motocykle	<i>A</i>	1155,5	571,7	583,8	18,2	10,6	7,6	1137,3	561,1	576,2
(G)	<i>B</i>	14,3	13,9	14,8	0,6	0,9	0,4	22,8	19,0	28,4
Transport i gospodarka magazynowa	<i>A</i>	480,4	329,5	150,9	288,4	176,5	111,9	192,0	153,0	39,0
(H)	<i>B</i>	6,0	8,0	3,8	9,5	15,5	5,9	3,8	5,2	1,9
Działalność związana z zakwaterowaniem i usługami gastronomicznymi	<i>A</i>	130,5	43,9	86,6	18,6	6,2	12,4	111,9	37,7	74,2
(I)	<i>B</i>	1,6	1,1	2,2	0,6	0,5	0,7	2,2	1,3	3,7
Informacja i komunikacja	<i>A</i>	175,1	103,7	71,4	14,5	8,5	6,0	160,6	95,2	65,4
(J)	<i>B</i>	2,2	2,5	1,8	0,5	0,7	0,3	3,2	3,2	3,2
Działalność finansowa i ubezpieczeniowa	<i>A</i>	275,4	85,4	190,0	63,0	19,4	43,6	212,4	66,0	146,4
(K)	<i>B</i>	3,4	2,1	4,8	2,1	1,7	2,3	4,3	2,2	7,2
Działalność związana z obsługą rynku nieruchomości	<i>A</i>	117,9	56,5	61,4	36,6	17,8	18,8	81,3	38,7	42,6
(L)	<i>B</i>	1,5	1,4	1,6	1,2	1,6	1,0	1,6	1,3	2,1
Działalność profesjonalna, naukowa i techniczna	<i>A</i>	229,7	115,6	114,1	71,0	32,5	38,5	158,7	83,1	75,6
(M)	<i>B</i>	2,9	2,8	2,9	2,3	2,9	2,0	3,2	2,8	3,7
Działalność w zakresie usług administrowania i działalność wspierająca	<i>A</i>	251,9	141,5	110,4	11,8	6,1	5,7	240,1	135,4	104,7
(N)	<i>B</i>	3,1	3,5	2,8	0,4	0,5	0,3	4,8	4,6	5,1
Administracja publiczna i obrona narodowa; obowiązkowe zabezpieczenia społeczne	<i>A</i>	443,9	134,8	309,1	443,0	134,3	308,7	0,9	0,5	0,4
(O)	<i>B</i>	5,5	3,3	7,9	14,6	11,8	16,3	0,0	0,0	0,0
Edukacja	<i>A</i>	1090,4	262,7	827,7	1022,7	240,7	782,0	67,7	22,0	45,7
(P)	<i>B</i>	13,5	6,4	21,0	33,6	21,2	41,2	1,4	0,7	2,2
Opieka zdrowotna i pomoc społeczna	<i>A</i>	590,6	99,5	491,1	494,1	86,5	407,6	96,5	13,0	83,5
(Q)	<i>B</i>	7,4	2,4	12,5	16,3	7,6	21,5	1,9	0,4	4,1
Działalność związana z kulturą, rozrywką i rekreacją	<i>A</i>	101,6	39,3	62,3	93,2	35,6	57,6	8,4	3,7	4,7
(R)	<i>B</i>	1,3	1,0	1,6	3,1	3,1	3,0	0,2	0,1	0,2
Pozostała działalność usługowa	<i>A</i>	20,4	8,4	12,0	3,2	1,6	1,6	17,2	6,8	10,4
(S)	<i>B</i>	0,3	0,2	0,3	0,1	0,1	0,1	0,3	0,2	0,5

ANEKS 3. PRZECIĘTNE WYNAGRODZENIA BRUTTO PRACOWNIKÓW ZATRUDNIONYCH WEDŁUG SEKTORÓW WŁASNOŚCI,
PŁCI ORAZ SEKCJI PKD 2007 ZA PAŹDZIERNIK 2008 ROKU

WYSZCZEGÓLNIENIE		Ogółem			Sektor publiczny			Sektor prywatny		
		ogółem	mężczy- źni	kobiety	ogółem	mężczy- źni	kobiety	ogółem	mężczy- źni	kobiety
<i>A</i> - w złotych										
<i>B</i> - OGÓŁEM = 100,0										
<u>OGÓŁEM</u>		<i>A</i> 3232,07	3557,24	2892,88	3432,29	3899,32	3151,61	3110,28	3425,47	2651,50
		<i>B</i> 100,0	100,0	100,0	100,0	100,0	100,0	100,0	100,0	100,0
<i>z tego według Sekcji PKD 2007:</i>										
Rolnictwo, leśnictwo, łowiectwo i rybactwo (<i>A</i>)		<i>A</i> 3067,59	3230,66	2628,65	3671,19	3811,02	3260,28	2522,37	2682,69	2122,54
		<i>B</i> 94,9	90,8	90,9	107,0	97,7	103,4	81,1	78,3	80,1
Górnictwo i wydobywanie (<i>B</i>)		<i>A</i> 5280,17	5450,02	3917,50	5362,22	5538,70	3968,83	4988,19	5137,02	3722,31
		<i>B</i> 163,4	153,2	135,4	156,2	142,0	125,9	160,4	150,0	140,4
Przetwórstwo przemysłowe (<i>C</i>)		<i>A</i> 2905,97	3222,11	2320,77	3528,42	3715,67	2966,18	2870,65	3189,46	2295,10
		<i>B</i> 89,9	90,6	80,2	102,8	95,3	94,1	92,3	93,1	86,6
Wytwarzanie i zaopatrywanie w energię elektryczną, gaz, parę wodną, gorącą wodę i powietrze do układów klimatyzacyjnych (<i>D</i>)		<i>A</i> 4270,20	4352,65	3973,87	4166,52	4241,91	3912,02	4557,09	4643,61	4182,36
		<i>B</i> 132,1	122,4	137,4	121,4	108,8	124,1	146,5	135,6	157,7
Dostawa wody; gospodarowanie ściekami i odpadami oraz działalność związana z rekultywacją (<i>E</i>)		<i>A</i> 2945,66	2985,11	2815,11	2917,71	2930,71	2876,50	3007,50	3101,65	2663,65
		<i>B</i> 91,1	83,9	97,3	85,0	75,2	91,3	96,7	90,5	100,5
Budownictwo (<i>F</i>)		<i>A</i> 3227,68	3219,11	3293,97	3711,96	3862,02	3246,99	3199,55	3187,48	3300,19
		<i>B</i> 99,9	90,5	113,9	108,1	99,0	103,0	102,9	93,1	124,5
Handel hurtowy i detaliczny; naprawa pojazdów samochodowych, włączając motocykle (<i>G</i>)		<i>A</i> 2886,16	3350,01	2431,83	3547,82	3633,60	3429,17	2875,57	3344,67	2418,61
		<i>B</i> 89,3	94,2	84,1	103,4	93,2	108,8	92,5	97,6	91,2
Transport i gospodarka magazynowa (<i>H</i>)		<i>A</i> 3253,14	3207,38	3353,02	3412,57	3421,54	3398,43	3013,81	2960,42	3222,94
		<i>B</i> 100,7	90,2	115,9	99,4	87,7	107,8	96,9	86,4	121,6
Działalność związana z zakwaterowaniem i usługami gastronomicznymi (<i>I</i>)		<i>A</i> 2053,39	2364,05	1896,07	2650,47	2933,16	2508,51	1954,32	2270,24	1794,12
		<i>B</i> 63,5	66,5	65,5	77,2	75,2	79,6	62,8	66,3	67,7
Informacja i komunikacja (<i>J</i>)		<i>A</i> 5350,93	6033,44	4358,89	5188,55	5381,45	4915,54	5365,65	6091,81	4307,59
		<i>B</i> 165,6	169,6	150,7	151,2	138,0	156,0	172,5	177,8	162,5
Działalność finansowa i ubezpieczeniowa (<i>K</i>)		<i>A</i> 5347,10	7143,87	4539,91	5208,85	6105,16	4808,96	5388,12	7450,19	4459,85
		<i>B</i> 165,4	200,8	156,9	151,8	156,6	152,6	173,2	217,5	168,2
Działalność związana z obsługą rynku nieruchomości (<i>L</i>)		<i>A</i> 3189,79	3427,67	2971,10	3334,58	3487,81	3188,55	3124,69	3399,89	2875,76
		<i>B</i> 98,7	96,4	102,7	97,2	89,4	101,2	100,5	99,3	108,5
Działalność profesjonalna, naukowa i techniczna (<i>M</i>)		<i>A</i> 4422,35	4994,52	3843,16	3910,63	4337,02	3550,66	4651,42	5251,98	3992,11
		<i>B</i> 136,8	140,4	132,8	113,9	111,2	112,7	149,5	153,3	150,6
Działalność w zakresie usług adminis- tracji i działalność wspierająca (<i>N</i>)		<i>A</i> 1968,45	2080,39	1824,81	2470,39	2712,98	2210,96	1943,69	2051,81	1803,68
		<i>B</i> 60,9	58,5	63,1	72,0	69,6	70,2	62,5	59,9	68,0
Administracja publiczna i obrona narodowa; obowiązkowe zabezpieczenia społeczne (<i>O</i>)		<i>A</i> 4051,03	4624,75	3800,88	4047,31	4617,04	3799,46	5886,77	6749,96	4863,97
		<i>B</i> 125,3	130,0	131,4	117,9	118,4	120,6	189,3	197,1	183,4
Edukacja (<i>P</i>)		<i>A</i> 2995,36	3320,63	2892,13	2995,32	3283,62	2906,57	2995,92	3726,26	2645,35
		<i>B</i> 92,7	93,3	100,0	87,3	84,2	92,2	96,3	108,8	99,8
Opieka zdrowotna i pomoc społeczna (<i>Q</i>)		<i>A</i> 2995,75	3797,92	2833,35	3027,73	3794,81	2865,03	2831,97	3818,65	2678,69
		<i>B</i> 92,7	106,8	97,9	88,2	97,3	90,9	91,1	111,5	101,0
Działalność związana z kulturą, rozrywką i rekreacją (<i>R</i>)		<i>A</i> 2852,74	3184,84	2643,55	2879,47	3164,39	2703,64	2556,30	3381,46	1907,43
		<i>B</i> 88,3	89,5	91,4	83,9	81,2	85,8	82,2	98,7	71,9
Pozostała działalność usługowa (<i>S</i>)		<i>A</i> 2012,64	2440,78	1709,53	2557,89	2628,24	2485,22	1911,33	2396,21	1591,95
		<i>B</i> 62,3	68,6	59,1	74,5	67,4	78,9	61,5	70,0	60,0

ANEKS 4. PRZECIĘTNE GODZINOWE WYNAGRODZENIA BRUTTO PRACOWNIKÓW ZATRUDNIONYCH WEDŁUG SEKTORÓW
WŁASNOŚCI, PŁCI ORAZ SEKCJI PKD 2007 ZA PAŹDZIERNIK 2008 ROKU

WYSZCZEGÓLNIENIE		Ogółem			Sektor publiczny			Sektor prywatny		
		ogółem	mężczy- źni	kobiety	ogółem	mężczy- źni	kobiety	ogółem	mężczy- źni	kobiety
<i>A</i> - w złotych										
<i>B</i> - OGÓŁEM = 100,0										
OGÓŁEM		18,11	19,35	16,74	20,65	22,16	19,65	16,74	18,33	14,39
		100,0	100,0	100,0	100,0	100,0	100,0	100,0	100,0	100,0
<i>z tego według Sekcji PKD 2007:</i>										
Rolnictwo, leśnictwo, łowiectwo i rybactwo (<i>A</i>)		16,39	17,15	14,27	19,72	20,36	17,79	13,41	14,16	11,48
		90,5	88,6	85,2	95,5	91,9	90,5	80,1	77,3	79,8
Górnictwo i wydobywanie (<i>B</i>)		27,17	27,94	20,81	27,34	28,12	20,99	26,53	27,27	20,12
		150,0	144,4	124,3	132,4	126,9	106,8	158,5	148,8	139,8
Przetwórstwo przemysłowe (<i>C</i>)		15,54	17,17	12,49	19,08	19,99	16,30	15,34	16,98	12,34
		85,8	88,7	74,6	92,4	90,2	83,0	91,6	92,6	85,8
Wytwarzanie i zaopatrywanie w energię elektryczną, gaz, parę wodną, gorącą wodę i powietrze do układów klimatyzacyjnych (<i>D</i>)		22,98	23,38	21,55	22,42	22,77	21,22	24,55	24,98	22,68
		126,9	120,8	128,7	108,6	102,8	108,0	146,7	136,3	157,6
Dostawa wody; gospodarowanie ściekami i odpadami oraz działalność związana z rekultywacją (<i>E</i>)		15,84	16,01	15,27	15,69	15,72	15,60	16,17	16,63	14,45
		87,5	82,7	91,2	76,0	70,9	79,4	96,6	90,7	100,4
Budownictwo (<i>F</i>)		17,13	17,03	17,87	19,84	20,54	17,63	16,97	16,86	17,91
		94,6	88,0	106,8	96,1	92,7	89,7	101,4	92,0	124,5
Handel hurtowy i detaliczny; naprawa pojazdów samochodowych, włączając motocykle (<i>G</i>)		15,55	18,03	13,11	19,07	19,42	18,58	15,49	18,00	13,04
		85,9	93,2	78,3	92,3	87,6	94,6	92,5	98,2	90,6
Transport i gospodarka magazynowa (<i>H</i>)		17,43	17,11	18,13	18,33	18,30	18,38	16,07	15,74	17,42
		96,2	88,4	108,3	88,8	82,6	93,5	96,0	85,9	121,1
Działalność związana z zakwaterowaniem i usługami gastronomicznymi (<i>I</i>)		11,28	12,94	10,44	15,65	16,95	14,98	10,61	12,32	9,75
		62,3	66,9	62,4	75,8	76,5	76,2	63,4	67,2	67,8
Informacja i komunikacja (<i>J</i>)		29,04	32,73	23,68	28,08	29,13	26,58	29,13	33,05	23,41
		160,4	169,1	141,5	136,0	131,5	135,3	174,0	180,3	162,7
Działalność finansowa i ubezpieczeniowa (<i>K</i>)		28,95	38,68	24,58	28,12	33,09	25,92	29,20	40,32	24,18
		159,9	199,9	146,8	136,2	149,3	131,9	174,4	220,0	168,0
Działalność związana z obsługą rynku nieruchomości (<i>L</i>)		17,28	18,51	16,14	18,08	18,89	17,31	16,92	18,34	15,63
		95,4	95,7	96,4	87,6	85,2	88,1	101,1	100,1	108,6
Działalność profesjonalna, naukowa i techniczna (<i>M</i>)		23,98	26,87	21,01	21,47	23,52	19,70	25,08	28,17	21,65
		132,4	138,9	125,5	104,0	106,1	100,3	149,8	153,7	150,5
Działalność w zakresie usług adminis- tracji i działalność wspierająca (<i>N</i>)		10,71	11,30	9,95	13,35	14,61	12,00	10,58	11,15	9,83
		59,1	58,4	59,4	64,6	65,9	61,1	63,2	60,8	68,3
Administracja publiczna i obrona narodowa; obowiązkowe zabezpieczenia społeczne (<i>O</i>)		22,04	25,12	20,69	22,02	25,08	20,69	31,84	36,34	26,46
		121,7	129,8	123,6	106,6	113,2	105,3	190,2	198,3	183,9
Edukacja (<i>P</i>)		22,23	23,78	21,72	22,54	23,92	22,10	18,42	22,47	16,42
		122,7	122,9	129,7	109,2	107,9	112,5	110,0	122,6	114,1
Opieka zdrowotna i pomoc społeczna (<i>Q</i>)		16,92	21,01	16,08	17,09	20,92	16,25	16,08	21,60	15,21
		93,4	108,6	96,1	82,8	94,4	82,7	96,1	117,8	105,7
Działalność związana z kulturą, rozrywką i rekreacją (<i>R</i>)		15,98	17,82	14,81	16,17	17,76	15,19	13,89	18,36	10,36
		88,2	92,1	88,5	78,3	80,1	77,3	83,0	100,2	72,0
Pozostała działalność usługowa (<i>S</i>)		10,94	13,28	9,28	13,98	14,39	13,57	10,38	13,02	8,64
		60,4	68,6	55,4	67,7	64,9	69,1	62,0	71,0	60,0

ANEKS 5. STRUKTURA PRZECIĘTNEGO WYNAGRODZENIA OGÓŁEM BRUTTO PRACOWNIKÓW ZATRUDNIONYCH
WEDŁUG SEKCJI PKD 2007 ZA PAŹDZIERNIK 2008 ROKU

WYSZCZEGÓLNIENIE		Wynagrodzenie osobowe						Honoraria (pracownicze)	Dodatkowe wynagrodzenia roczne w jednostkach sfery budżetowej	Wyплаты z tytułu udziału w zysku lub w nadwyżce bilansowej
		razem	w tym za czas faktycznie przepracowany							
			w godzinach normalnych				wynagrodzenia za pracę w godzinach nadliczbowych			
			razem	wynagrodzenie zasadnicze	dodatki za staż pracy	premie i nagrody				
w odsetkach										
OGÓŁEM	<i>A</i>	98,2	90,9	70,4	3,9	11,7	2,4	0,4	1,3	0,1
	<i>B</i>	98,7	91,1	69,6	3,1	13,4	2,5	0,5	0,7	0,1
	<i>C</i>	97,5	90,8	71,4	4,9	9,5	2,2	0,3	2,2	0,0
z tego według:										
<u>Sekcji PKD 2007:</u>										
Rolnictwo, leśnictwo, łowiectwo i rybactwo (<i>A</i>)	<i>A</i>	99,8	92,9	75,9	0,6	9,9	1,9	-	0,1	0,1
	<i>B</i>	99,8	92,8	74,9	0,6	10,1	2,3	-	0,1	0,1
	<i>C</i>	99,7	93,4	79,3	0,7	9,3	0,6	-	0,2	0,1
Górnictwo i wydobywanie (<i>B</i>)	<i>A</i>	99,9	85,0	39,1	13,0	20,4	5,6	-	-	0,1
	<i>B</i>	99,9	84,4	38,3	13,1	20,3	5,9	-	-	0,1
	<i>C</i>	99,7	90,8	47,9	12,9	21,8	1,8	-	-	0,3
Przetwórstwo przemysłowe (<i>C</i>)	<i>A</i>	100,0	91,6	73,9	0,9	13,3	2,6	0,0	0,0	0,0
	<i>B</i>	99,9	91,2	72,5	0,9	13,9	2,9	0,0	0,0	0,1
	<i>C</i>	100,0	92,8	77,5	0,9	11,6	1,7	0,0	0,0	0,0
Wytwarzanie i zaopatrywanie w energię elektryczną, gaz, parę wodną, gorącą wodę i powietrze do układów klimatyzacyjnych (<i>D</i>)	<i>A</i>	100,0	91,5	62,0	8,1	13,5	1,0	-	-	0,0
	<i>B</i>	100,0	91,2	60,7	8,3	13,2	1,3	-	-	0,0
	<i>C</i>	100,0	92,8	67,0	7,6	14,8	0,2	-	-	0,0
Dostawa wody; gospodarowanie ściekami i odpadami oraz działalność związana z rekultywacją (<i>E</i>)	<i>A</i>	99,1	91,7	72,1	3,7	11,4	1,2	-	0,9	0,0
	<i>B</i>	99,1	91,3	71,1	3,7	11,5	1,5	-	0,8	0,1
	<i>C</i>	99,1	93,2	75,6	3,8	11,0	0,2	-	0,9	0,0
Budownictwo (<i>F</i>)	<i>A</i>	99,7	92,1	72,1	1,0	16,4	2,8	0,1	0,1	0,1
	<i>B</i>	99,7	91,7	71,0	0,9	17,1	3,2	0,1	0,1	0,1
	<i>C</i>	99,6	94,8	80,3	1,4	11,3	0,3	-	0,3	0,1
Handel hurtowy i detaliczny; naprawa pojazdów samochodowych, włączając motocykle (<i>G</i>)	<i>A</i>	100,0	94,3	76,5	0,5	14,7	1,0	0,0	0,0	0,0
	<i>B</i>	99,9	94,4	75,2	0,3	16,6	1,1	0,0	0,0	0,1
	<i>C</i>	100,0	94,1	78,2	0,7	12,1	1,0	-	0,0	0,0
Transport i gospodarka magazynowa	<i>A</i>	99,7	91,5	64,3	6,5	13,0	1,6	-	0,1	0,2
	<i>B</i>	99,6	90,8	64,1	6,0	12,2	2,1	-	0,1	0,3
	<i>C</i>	99,7	92,8	64,5	7,5	14,8	0,6	-	0,1	0,2
	<i>C</i>	99,1	94,5	82,0	1,3	7,6	0,9	-	0,9	0,0

ANEKS 5. STRUKTURA PRZECIĘTNEGO WYNAGRODZENIA OGÓLEM BRUTTO PRACOWNIKÓW ZATRUDNIONYCH
WEDŁUG SEKCJI PKD 2007 ZA PAŹDZIERNIK 2008 ROKU (dok.)

WYSZCZEGÓLNIENIE	Wynagrodzenie osobowe						Honoraria (pracownicze)	Dodatkowe wynagrodzenia roczne w jednostkach sfery budżetowej	Wyплаты z tytułu udziału w zysku lub w nadwyżce bilansowej	
	razem	w tym za czas faktycznie przepracowany								
		w godzinach normalnych				wynagrodzenia za pracę w godzinach nadliczbowych				
		razem	wynagrodzenie zasadnicze	dotatki za staż pracy	premie i nagrody					
w odsetkach										
<u>Sekcje PKD 2007 (dok.):</u>										
Działalność związana z zakwaterowaniem i usługami gastronomicznymi (I)	A	99,2	94,5	82,0	1,2	7,8	0,9	0,0	0,8	0,0
	B	99,3	94,6	82,0	1,1	8,0	0,9	0,1	0,6	0,0
Informacja i komunikacja (J)	A	94,0	89,1	74,9	0,2	11,3	0,3	5,9	0,0	0,1
	B	94,2	89,6	74,9	0,2	11,9	0,3	5,7	0,0	0,1
	C	93,4	87,9	74,9	0,3	10,1	0,3	6,4	0,1	0,1
Działalność finansowa i ubezpieczeniowa (K)	A	100,0	94,2	78,5	0,5	14,0	0,5	0,0	0,0	0,0
	B	100,0	94,9	80,1	0,4	13,3	0,5	0,0	0,0	0,0
	C	100,0	93,7	77,3	0,6	14,4	0,6	-	0,0	0,0
Administracja publiczna i obrona narodowa; obowiązkowe zabezpieczenia społeczne (O)	A	93,9	88,2	63,9	8,0	8,4	0,2	-	6,1	0,0
	B	93,6	88,3	61,5	7,9	8,0	0,3	-	6,4	0,0
	C	94,0	88,1	65,1	8,0	8,5	0,2	-	6,0	0,0
Edukacja (P)	A	92,9	85,7	65,5	8,7	4,7	6,2	1,3	5,8	0,0
	B	92,3	85,9	65,9	8,3	4,4	5,4	2,9	4,8	0,0
	C	93,2	85,6	65,3	8,9	4,8	6,5	0,7	6,1	0,0
Opieka zdrowotna i pomoc społeczna (Q)	A	98,8	89,9	65,9	8,6	5,9	3,6	0,0	1,2	0,0
	B	99,1	86,9	62,6	7,5	5,9	7,9	-	0,9	0,0
	C	98,8	90,7	66,8	8,8	5,9	2,4	0,0	1,2	0,0
Działalność związana z kulturą, rozrywką i rekreacją (R)	A	97,6	93,4	65,0	8,2	13,1	0,6	0,6	1,8	0,0
	B	97,5	93,3	64,4	7,3	13,9	0,8	0,5	2,0	0,0
	C	97,6	93,5	65,5	8,9	12,6	0,5	0,8	1,6	0,0
Pozostała działalność usługowa (S)	A	99,5	94,2	81,3	1,7	8,6	0,7	-	0,5	-
	B	99,5	94,7	77,0	1,6	12,8	0,6	-	0,5	-
	C	99,6	93,6	85,6	1,8	4,4	0,8	-	0,4	-

RELACJA DECYLA IX do DECYLA I (współczynnik zróżnicowania decylowego)

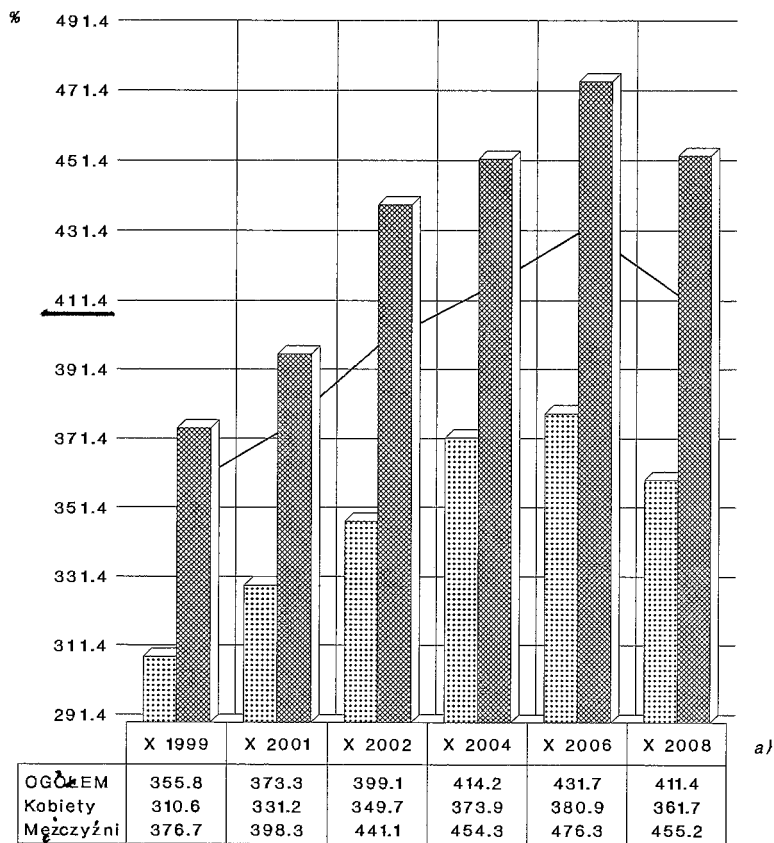

— OGÓŁEM ▨ Kobiety ▩ Mężczyźni

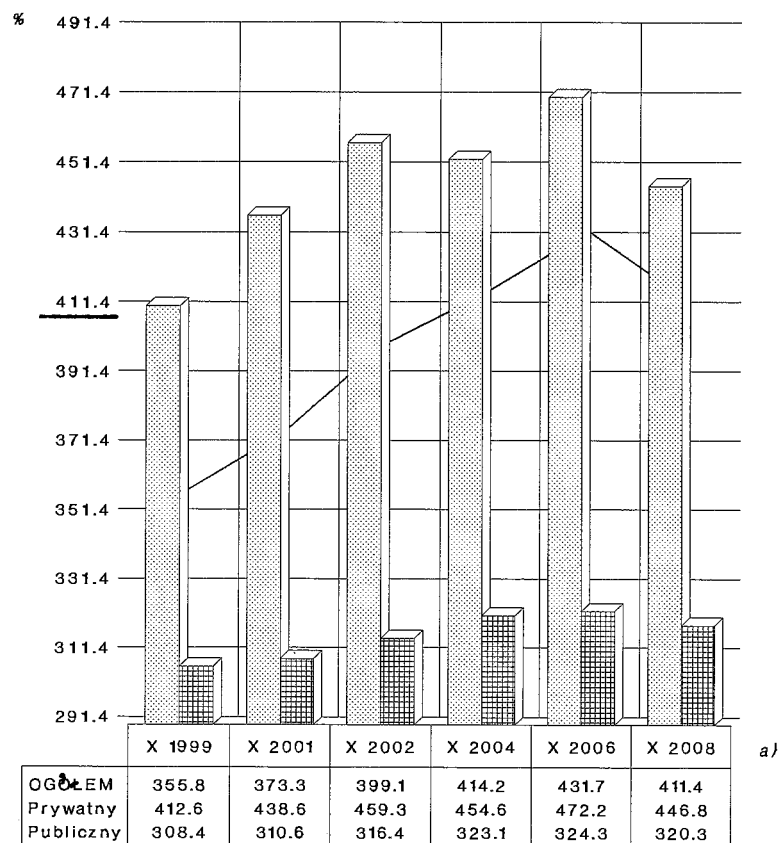

— OGÓŁEM ▨ Prywatny ▩ Publiczny

a) Miesiąc i rok badania GUS o symbolu Z-12.

RELACJA PRZECIĘTNYCH WYNAGRODZEŃ Z GRUP DECYLOWYCH WYNAGRODZEŃ X i I

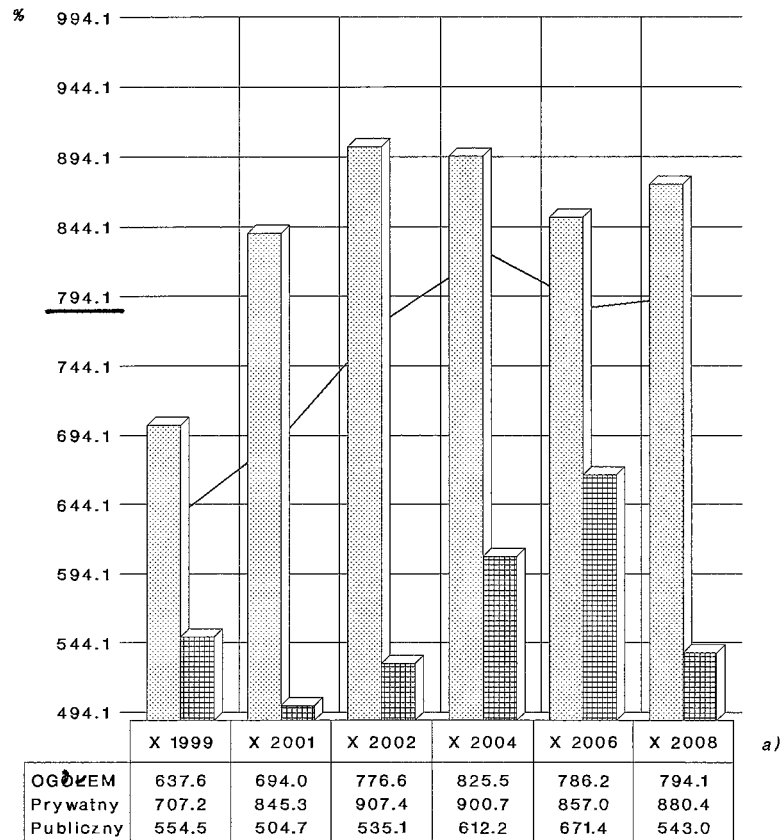
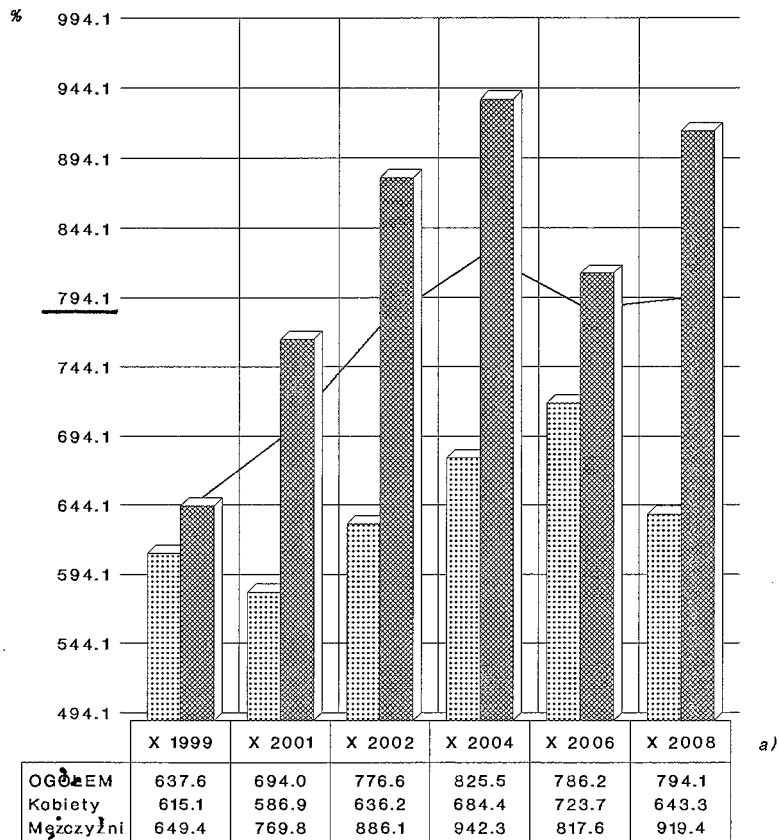

— OGÓŁEM Kobiety Mężczyźni

— OGÓŁEM Prywatny Publiczny

a) Miesiąc i rok badania GUS o symbolu Z-12.

"WĘGIERSKI" MIERNIK NIERÓWNOMIERNOŚCI ROZKŁADU WYNAGRODZEŃ

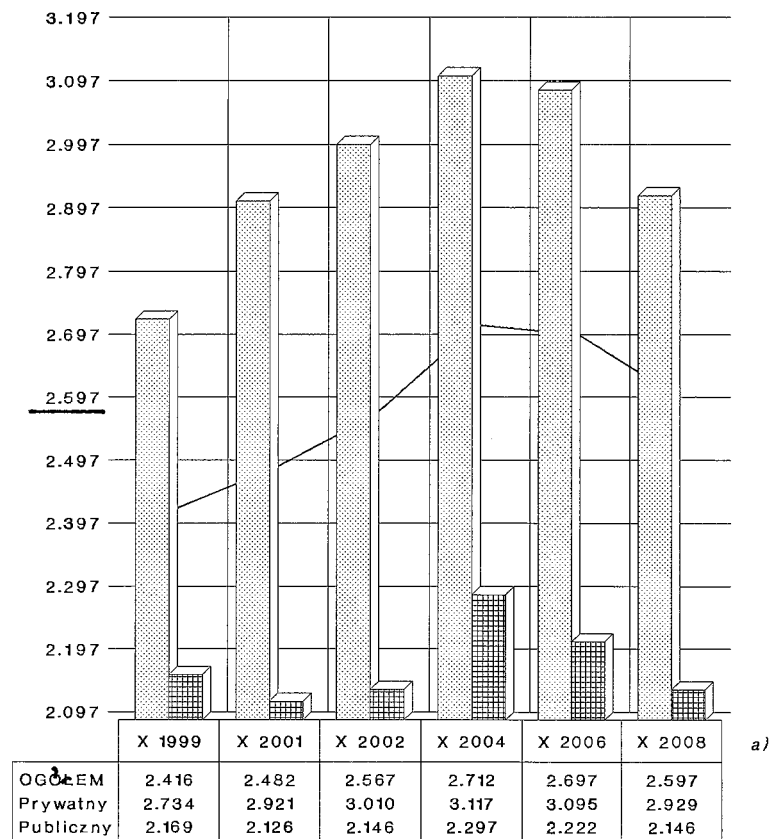
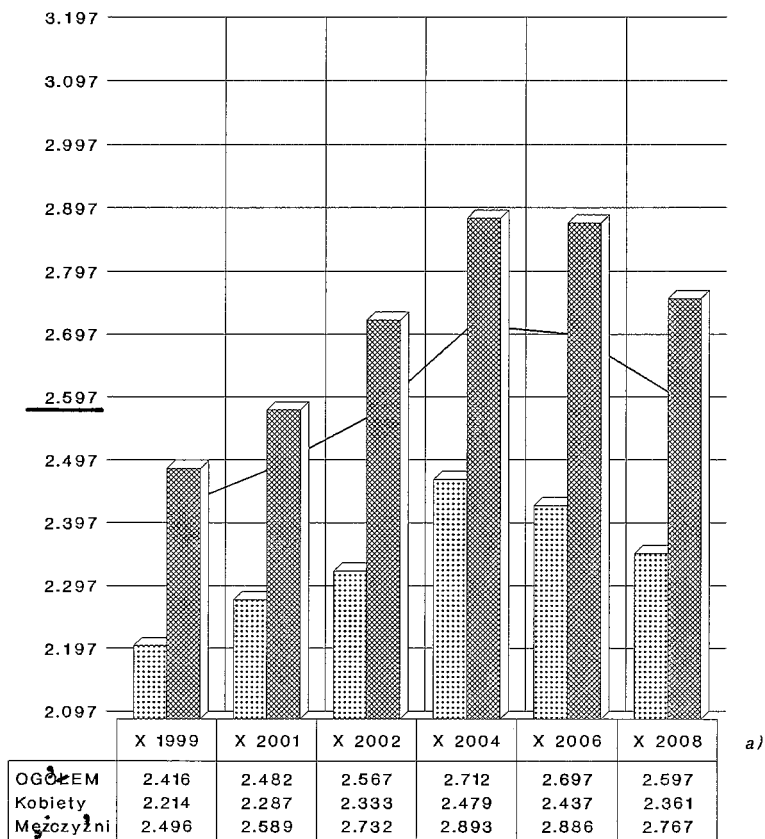

— OGÓLNE Kobiety Mężczyźni

— OGÓLNE Prywatny Publiczny

a) Miesiąc i rok badania GUS o symbolu Z-12.

WSPÓŁCZYNNIK ZMIENNOŚCI

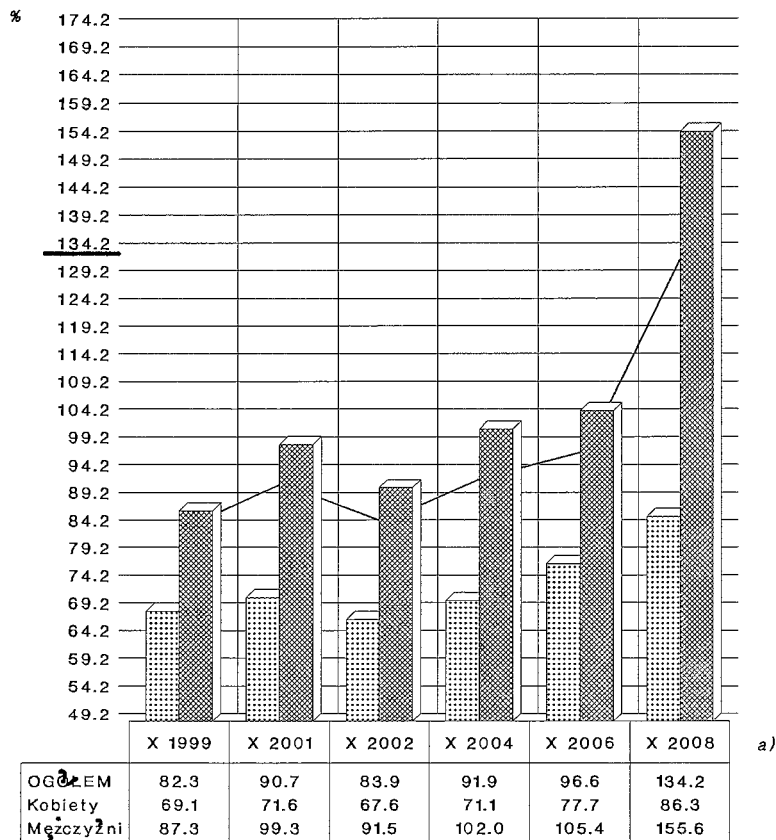

— OGÓŁEM Kobiety Mężczyźni

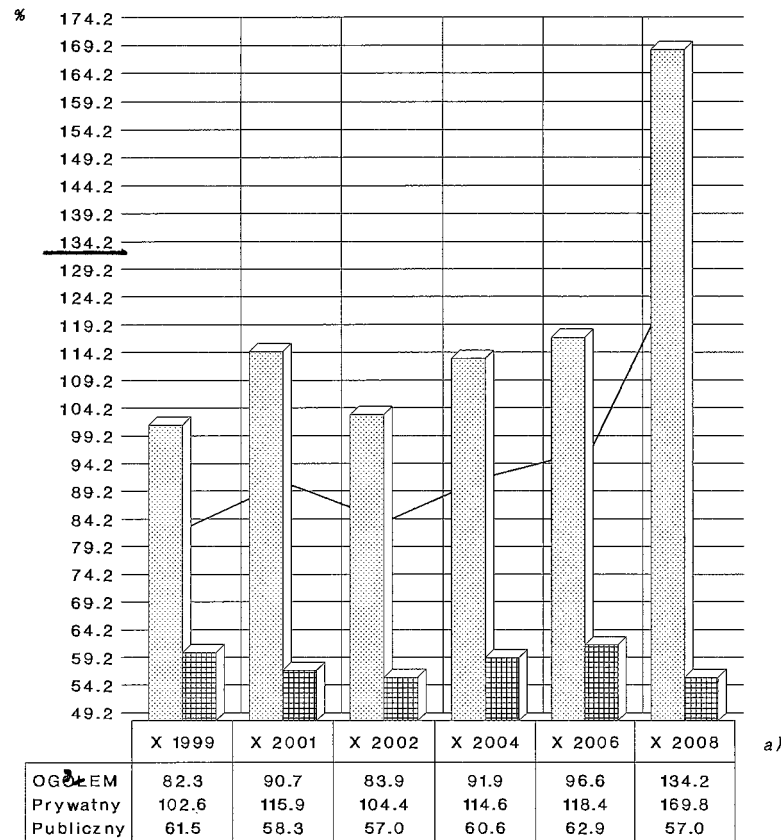

— OGÓŁEM Prywatny Publiczny

a) Miesiąc i rok badania GUS o symbolu Z-12.

WSPÓŁCZYNNIK KONCENTRACJI LORENZA

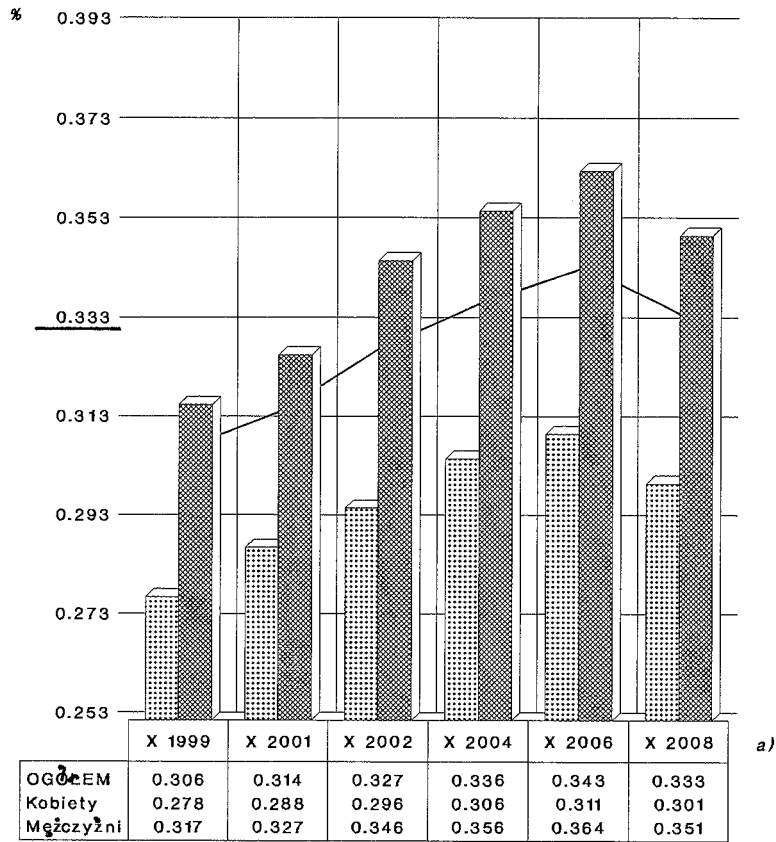

— OGÓŁEM Kobiety Mężczyźni

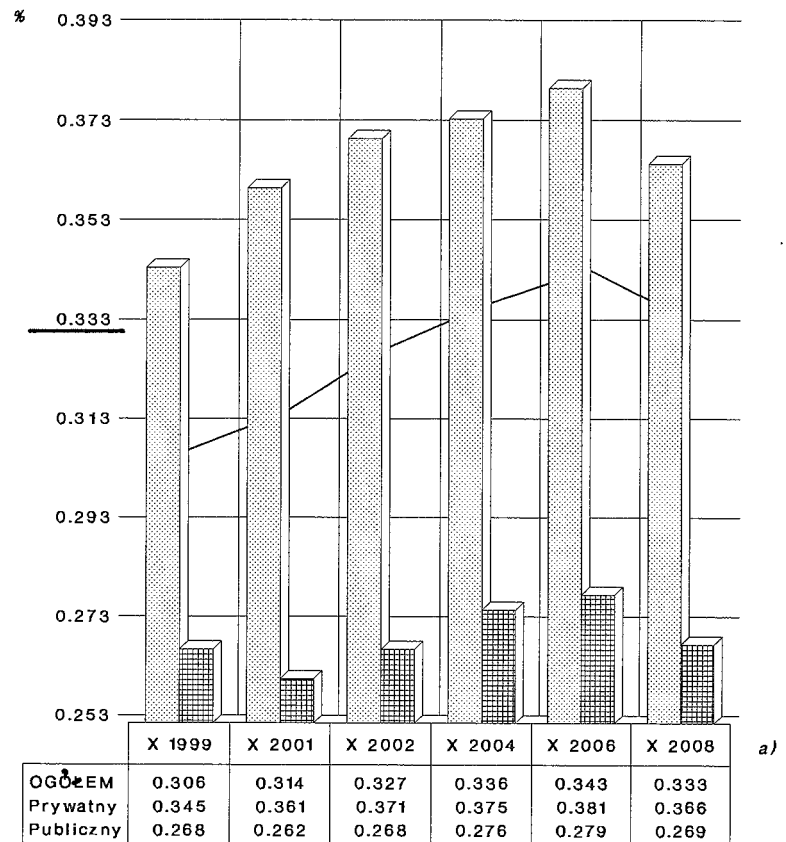

— OGÓŁEM Prywatny Publiczny

a) Miesiąc i rok badania GUS o symbolu Z-12.

WSKAŹNIK MAKSYMALNEGO WYRÓWNANIA

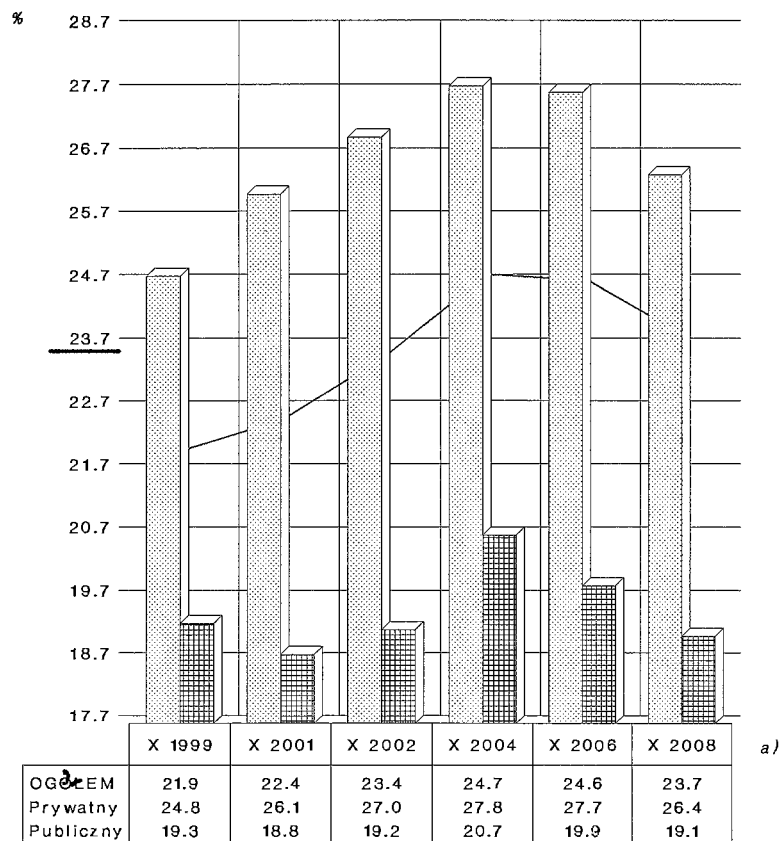
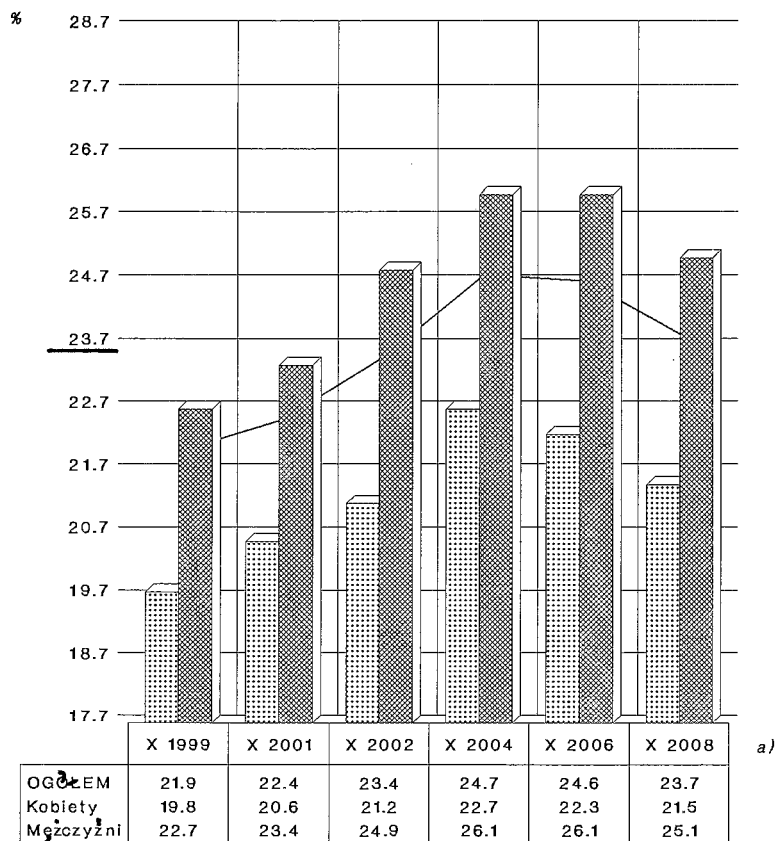

— OGÓŁEM Kobiety Mężczyźni

— OGÓŁEM Prywatny Publiczny

a) Miesiąc i rok badania GUS o symbolu Z-12.

ODSETEK ZARABIAJĄCYCH CO NAJWYŻEJ PRZECIĘTNE WYNAGRODZENIE DLA GOSPODARKI NARODOWEJ W PAŹDZIERNIKU 1999-2008 R.

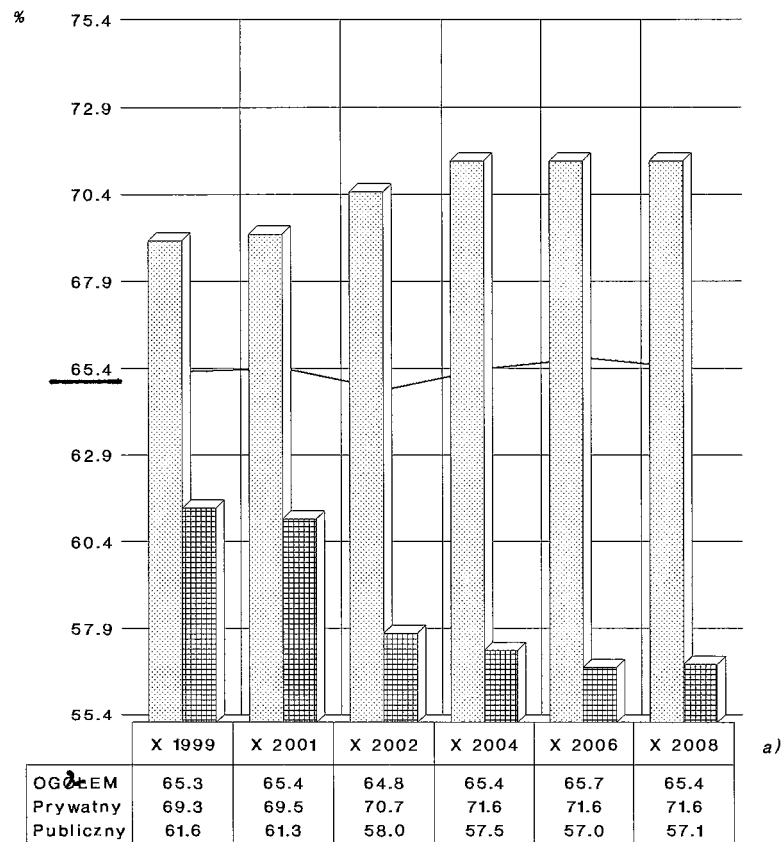
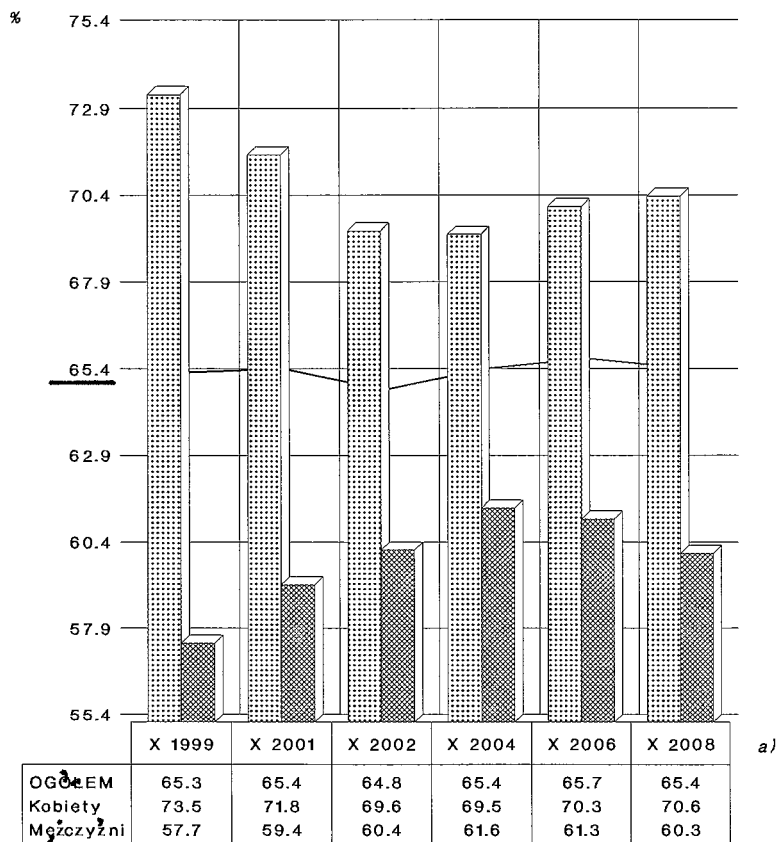

— OGÓŁEM Kobiety Mężczyźni

— OGÓŁEM Prywatny Publiczny

a) Miesiąc i rok badania GUS o symbolu Z-12.